

**ARSLVT**

Administração Regional de Saúde  
de Lisboa e Vale do Tejo, I. P.



Ministério da Saúde

Administração Regional de  
Saúde de Lisboa e Vale do Tejo

# URTICÁRIA DE CONTACTO COLECTIVA POR PROCESSIONÁRIA DOS PINHEIROS

*(Thaumtopoea pityocampa Schiff)*

***António Tavares, Ph.D., M.D.***

***Delegado Regional de Saúde de Lisboa e Vale do Tejo***

***José Matildes, M.D.***

***Dermatologista***

***“Case-Study” no ACES da Amadora***

***Centro de Saúde da Venda Nova***

***(Directora Executiva: Helena Cargaleiro Delgado, M.D.)***

# HISTÓRIA CLÍNICA

- 14 Jan 2004 – Erupção cutânea pruriginosa simultânea em vários alunos e uma professora da Escola EB 2+3 de Alfoanelos, Amadora.
- Observação dermatológica – Todos os doentes com máculo-pápulas urticariformes em diversos locais do tegumento.



























16 17:37









# EM CONCLUSÃO...

**Urticária aguda de contacto  
colectiva e simultânea pelas  
lagartas do pinheiro**





Lagarta-do-pinheiro ou processionária







Edema da face, macroglossia e cianose



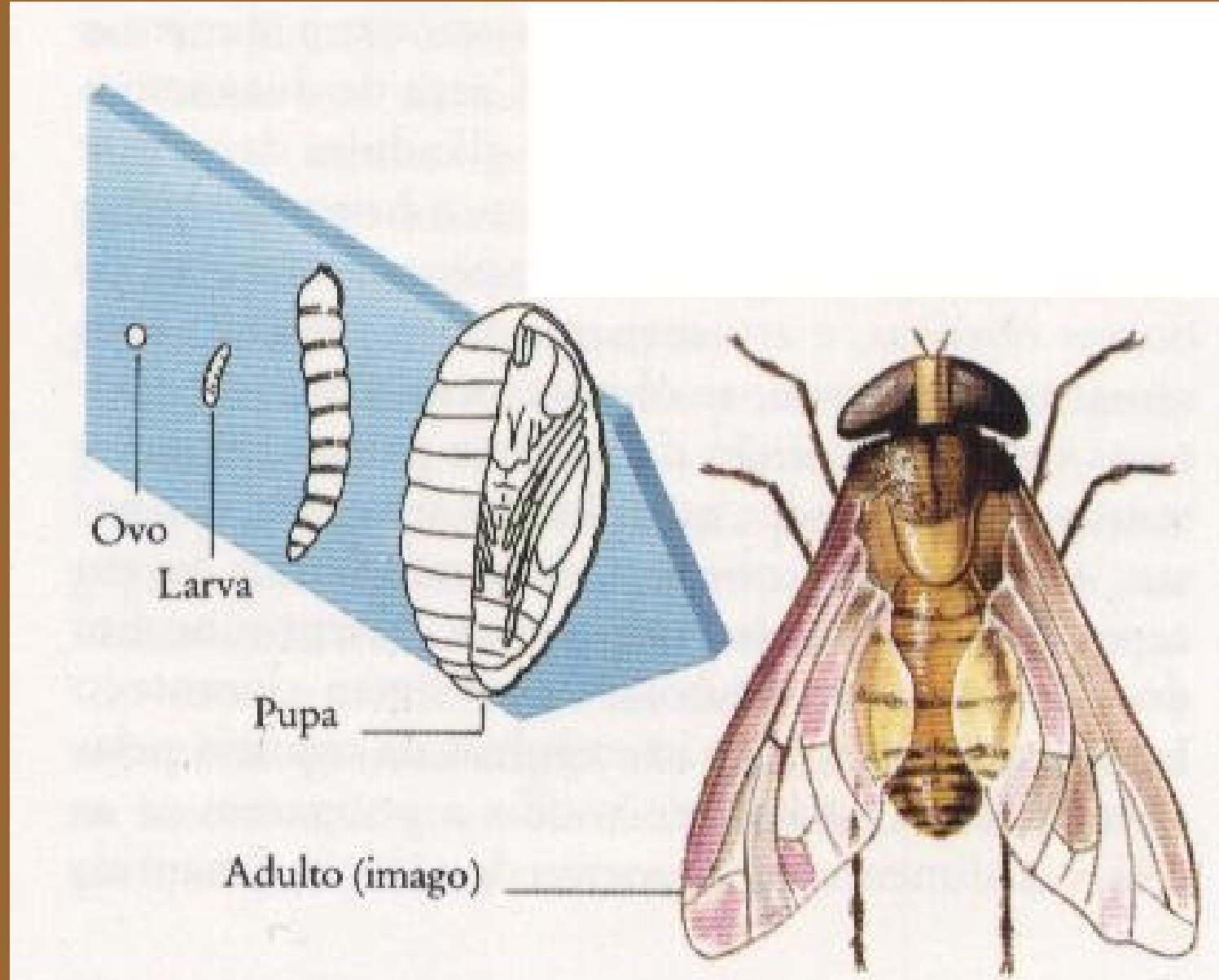

## O ciclo de vida da procecionária

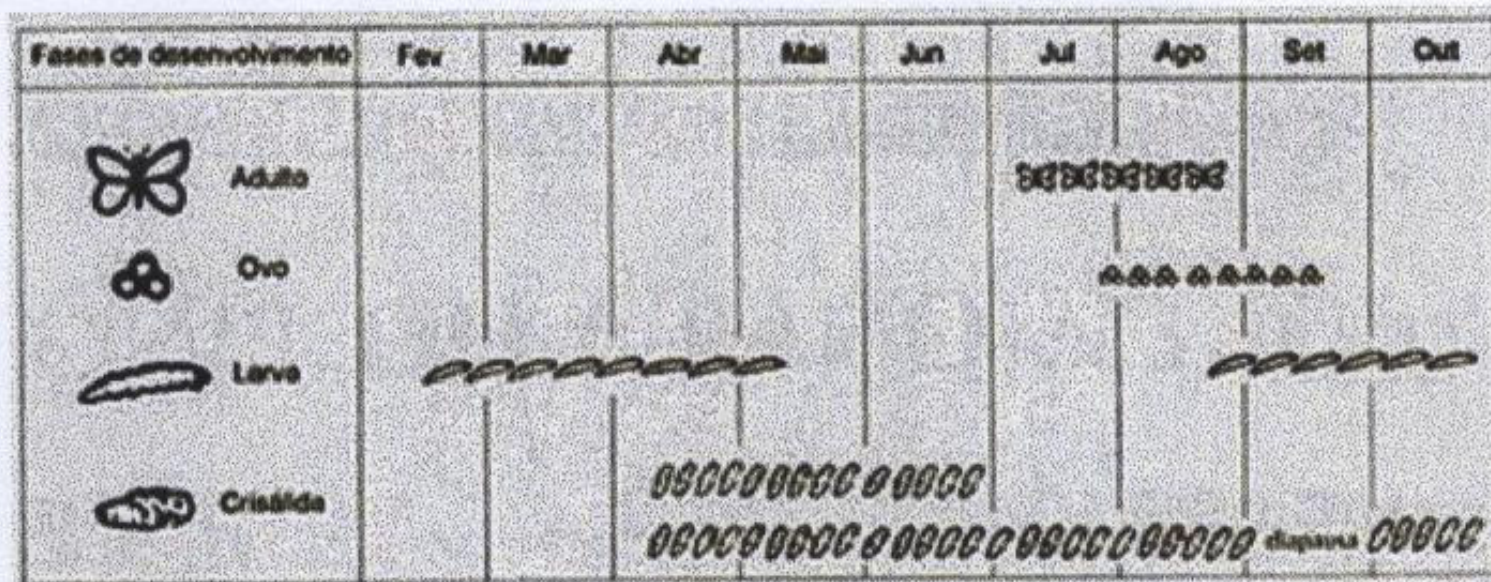

Ciclo de vida da *Thaumetopoea pityocampa*







16 17:37















*Thaumetopoea pityocampa*





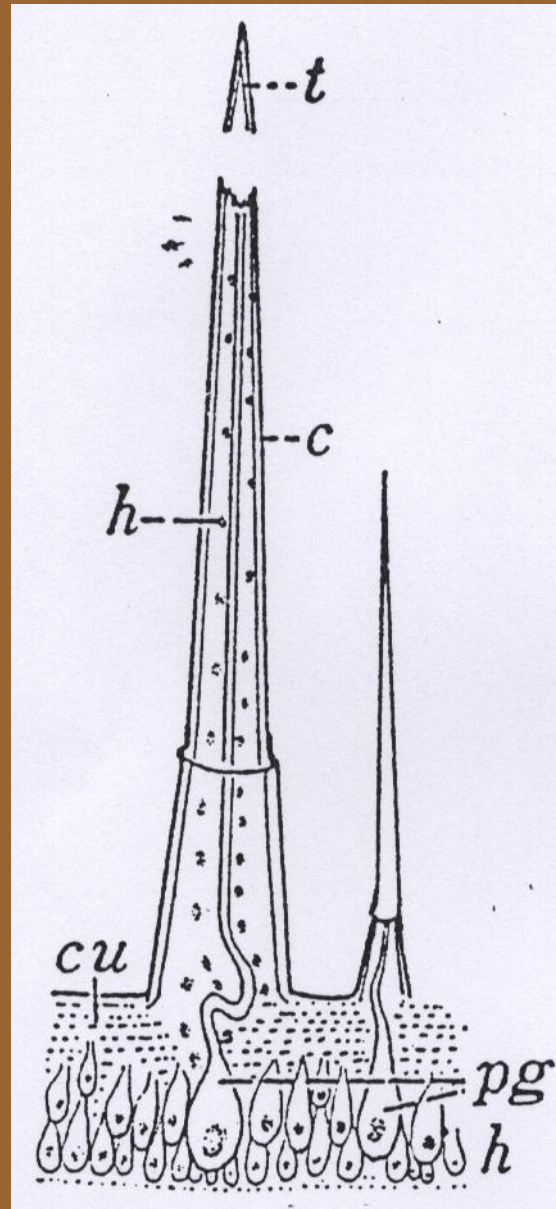

# PREVENÇÃO DA PRAGA



# Tratamento Fitossanitário

## Fase Larvar

### 1º e 2º Estádios (período de Outono)

- Inibidores do crescimento
  - Diflubenzurão
  - Tebufenozida
- Inseticidas microbiológicos
  - *Bacillus thuringiensis*



# Tratamento Fitossanitário

## Fase Larvar

### 3º a 5º Estádios (período de Inverno)

- Destruição mecânica dos ninhos

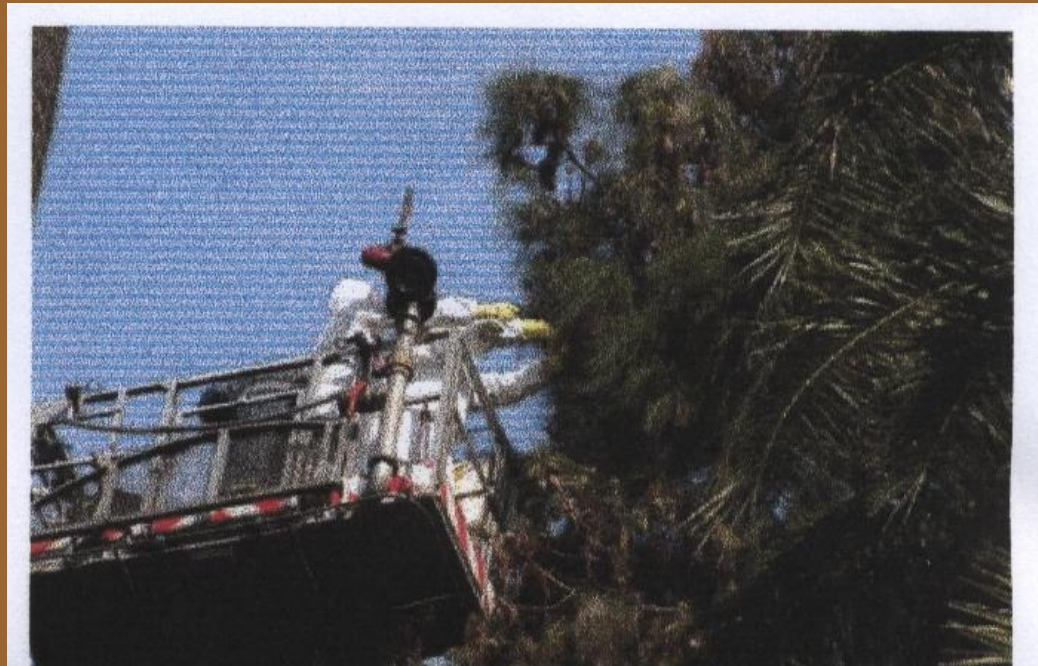

# Tratamento Fitossanitário

## Fase Larvar

### 5º Estádio (período da Primavera)

- Armadilhas cromotrópicas amarelas ou azuis
- Destruição mecânica



*Armadilhas cromotrópicas  
Amarelas ou Azuis em Rolo de  
Plástico*



# Tratamento Fitossanitário

## Fase de Borboleta

- Armadilha tipo funil com feromonas sexuais

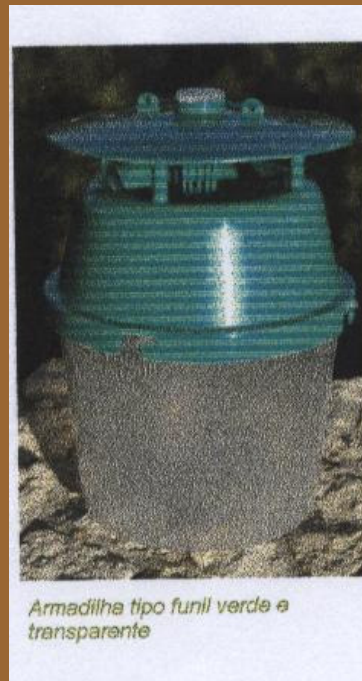

# Medidas de Actuação

- Desinfestação por pessoal especializado
- Evitar frequentar pinhais infestados
- Informação adequada e comunicação do risco
- Nas escolas, impedir o acesso das crianças à zona das árvores atacadas, sobretudo na altura em que as lagartas descem da árvore.
- Rápida observação e tratamento médico ou veterinário

# Medidas de Actuação

- O pessoal que realiza os tratamentos aconselhados deve:
  - Usar luvas;
  - Proteger o pescoço;
  - Proteger os olhos, usando óculos apropriados;
  - Usar máscara de protecção no nariz e boca;
  - Seguir as normas de segurança de aplicação constantes nos rótulos de cada produto.



**ARSLVT**

Administração Regional de Saúde  
de Lisboa e Vale do Tejo, I. P.



Ministério da Saúde

Administração Regional de  
Saúde de Lisboa e Vale do Tejo

# URTICÁRIA DE CONTACTO COLECTIVA POR PROCESSIONÁRIA DOS PINHEIROS

*(Thaumtopoea pityocampa Schiff)*

***António Tavares, Ph.D., M.D.***

***Delegado Regional de Saúde de Lisboa e Vale do Tejo***

***José Matildes, M.D.***

***Dermatologista***

***“Case-Study” no ACES da Amadora***

***Centro de Saúde da Venda Nova***

***(Directora Executiva: Helena Cargaleiro Delgado, M.D.)***