



DGS desde
1899
Direção-Geral da Saúde

MORBILIDADE HOSPITALAR

SERVIÇO NACIONAL DE SAÚDE

2012

DIREÇÃO-GERAL DA SAÚDE
LISBOA

MORBILIDADE HOSPITALAR

SERVIÇO NACIONAL DE SAÚDE

2012

DIREÇÃO-GERAL DA SAÚDE
LISBOA
Dezembro de 2013

Portugal. Direcção-Geral da Saúde.
Direcção de Serviços de Informação e Análise

Morbilidade Hospitalar –Serviço Nacional de Saúde 2012

Editor

Direcção-Geral da Saúde
Alameda D. Afonso Henriques, 45
1049-005 Lisboa
Tel.: 218430050
Fax: 218430530/1
E-mail: dgs@dgs.pt
<http://www.dgs.pt>

Composição

Direcção de Serviços de Informação e Análise

Paulo Jorge Nogueira
Matilde Valente Rosa

Índice

Índice de tabelas	9
Índice de figuras	23
1. Introdução	33
1.1. Nota introdutória	33
1.2. Estrutura.....	36
1.3. Conceitos metodológicos	37
2. Dados Globais.....	46
1. Portugal Continental	46
Dados Demográficos	46
Dados de Produção	47
Perfil da morbilidade dos utentes saídos	104
2. Administrações Regionais de Saúde.....	107
2.1. Administração Regional de Saúde do Norte	107
Dados Demográficos	107
Dados de Produção	108
Perfil da morbilidade dos utentes saídos nos hospitais do SNS da ARS Norte	168
2.2. Administração Regional de Saúde do Centro	170
Dados Demográficos	170
Dados de Produção	172
Perfil da morbilidade dos utentes saídos nos hospitais da ARS Centro	229
2.3. Administração Regional de Saúde de Lisboa e Vale do Tejo	231
Dados Demográficos	231
Dados de Produção	232
Perfil da morbilidade dos utentes saídos nos hospitais do SNS da ARS LVTejo	289
2.4. Administração Regional de Saúde do Alentejo.....	291
Dados Demográficos	291
Dados de Produção	292
Perfil da morbilidade dos utentes saídos nos hospitais do SNS da ARS Alentejo	349
2.5. Administração Regional de Saúde do Algarve	351
Dados Demográficos	351

Dados de Produção	352
Perfil da morbilidade dos utentes saídos nos hospitais do SNS da ARS Algarve	409
3. Algumas Patologias Discriminadas	411
3.1. Patologias específicas.....	411
3.2. Utesntes saídos por patologias constantes das listas de Doenças de Declaração Obrigatórias (DDO) e do Sistema Europeu de Vigilância Epidemiológica (TESSY).....	414
3.3. Saúde Materna e Infantil	417
4. Procedimentos Cirúrgicos e Não Cirúrgicos	427
4.1. Procedimentos cirúrgicos.....	428
Operações no Sistema Nervoso	430
Operações no Sistema Endócrino	431
Operações no Olho.....	432
Operações no Ouvido	433
Operações no Nariz, Boca e Faringe.....	434
Operações no Sistema Respiratório	435
Operações no Sistema Cardiovascular.....	436
Operações no Sistema Sanguíneo e Linfático	437
Operações no Sistema Digestivo	438
Operações no Sistema Urinário.....	439
Operações nos Órgãos Genitais Masculinos	440
Operações nos Órgãos Genitais Femininos.....	441
Procedimentos Obstétricos	442
Operações no Sistema Músculo-Esquelético.....	443
Operações no Sistema Tegumentar	444
Procedimentos e Intervenções não Classificáveis em outra Parte	445
Procedimentos Cirúrgicos pelas <i>Grandes Categorias de Diagnóstico</i> (GCD)	446
4.2. Procedimentos não cirúrgicos.....	452
5. Custos.....	463
Anexo – Critérios de obtenção de informação	471

Índice de tabelas

TABELA 1-1. CARACTERIZAÇÃO DA PRODUÇÃO HOSPITALAR E RESPETIVOS PADRÕES DE MORBILIDADE EM PORTUGAL CONTINENTAL, POR GRANDES GRUPOS DA CID9MC E POR GCD (2012)	48
TABELA 1-2. CARACTERIZAÇÃO DA PRODUÇÃO HOSPITALAR E RESPETIVOS PADRÕES DE MORBILIDADE EM PORTUGAL CONTINENTAL, POR SEXO (MASCULINO E FEMININO), SEGUNDO OS GRANDES GRUPOS DA CID9MC (2012).....	50
TABELA 1-3. CARACTERIZAÇÃO DA PRODUÇÃO HOSPITALAR E RESPETIVOS PADRÕES DE MORBILIDADE EM PORTUGAL CONTINENTAL, POR SEXO MASCULINO, SEGUNDO AS GCD (2012)	52
TABELA 1-4. CARACTERIZAÇÃO DA PRODUÇÃO HOSPITALAR E RESPETIVOS PADRÕES DE MORBILIDADE EM PORTUGAL CONTINENTAL, POR SEXO FEMININO, SEGUNDO AS GCD (2012)	53
TABELA 1-5. CARACTERIZAÇÃO DA PRODUÇÃO HOSPITALAR E RESPETIVOS PADRÕES DE MORBILIDADE EM PORTUGAL CONTINENTAL, POR GRUPOS ETÁRIOS (MENOS DE 1 ANO DE IDADE), SEGUNDO OS GRANDES GRUPOS DA CID9MC E AS GCD (2012).....	55
TABELA 1-6. CARACTERIZAÇÃO DA PRODUÇÃO HOSPITALAR E RESPETIVOS PADRÕES DE MORBILIDADE EM PORTUGAL CONTINENTAL, POR GRUPOS ETÁRIOS (1-4 ANOS), SEGUNDO OS GRANDES GRUPOS DA CID9MC E AS GCD (2012).....	57
TABELA 1-7. CARACTERIZAÇÃO DA PRODUÇÃO HOSPITALAR E RESPETIVOS PADRÕES DE MORBILIDADE EM PORTUGAL CONTINENTAL, POR GRUPOS ETÁRIOS (5-14 ANOS), SEGUNDO OS GRANDES GRUPOS DA CID9MC E AS GCD (2012).....	59
TABELA 1-8. CARACTERIZAÇÃO DA PRODUÇÃO HOSPITALAR E RESPETIVOS PADRÕES DE MORBILIDADE EM PORTUGAL CONTINENTAL, POR GRUPOS ETÁRIOS (15-24 ANOS), SEGUNDO OS GRANDES GRUPOS DA CID9MC AS GCD (2012)	61
TABELA 1-9. CARACTERIZAÇÃO DA PRODUÇÃO HOSPITALAR E RESPETIVOS PADRÕES DE MORBILIDADE EM PORTUGAL CONTINENTAL, POR GRUPOS ETÁRIOS (25-44 ANOS), SEGUNDO OS GRANDES GRUPOS DA CID9MC E AS GCD (2012).....	63
TABELA 1-10. CARACTERIZAÇÃO DA PRODUÇÃO HOSPITALAR E RESPETIVOS PADRÕES DE MORBILIDADE EM PORTUGAL CONTINENTAL, POR GRUPOS ETÁRIOS (45-64 ANOS), SEGUNDO OS GRANDES GRUPOS DA CID9MC E AS GCD (2012).....	65
TABELA 1-11. CARACTERIZAÇÃO DA PRODUÇÃO HOSPITALAR E RESPETIVOS PADRÕES DE MORBILIDADE EM PORTUGAL CONTINENTAL, POR GRUPOS ETÁRIOS (65 OU MAIS ANOS), SEGUNDO OS GRANDES GRUPOS DA CID9MC E AS GCD (2012).....	67
TABELA 1-12. CARACTERIZAÇÃO DA PRODUÇÃO HOSPITALAR E RESPETIVOS PADRÕES DE MORBILIDADE EM PORTUGAL CONTINENTAL, POR GRUPOS ETÁRIOS (MENOS DE 1 ANO) E SEXOS (MASCULINO E FEMININO), SEGUNDO OS GRANDES GRUPOS DA CID9MC (2012).....	69
TABELA 1-13. CARACTERIZAÇÃO DA PRODUÇÃO HOSPITALAR E RESPETIVOS PADRÕES DE MORBILIDADE EM PORTUGAL CONTINENTAL, POR GRUPOS ETÁRIOS (MENOS DE 1 ANO) E SEXO MASCULINO, SEGUNDO AS GCD (2012).....	71
TABELA 1-14. CARACTERIZAÇÃO DA PRODUÇÃO HOSPITALAR E RESPETIVOS PADRÕES DE MORBILIDADE EM PORTUGAL CONTINENTAL, POR GRUPOS ETÁRIOS (MENOS DE 1 ANO) E SEXO FEMININO, SEGUNDO AS GCD (2012).....	72
TABELA 1-15. CARACTERIZAÇÃO DA PRODUÇÃO HOSPITALAR E RESPETIVOS PADRÕES DE MORBILIDADE EM PORTUGAL CONTINENTAL, POR GRUPOS ETÁRIOS (1-4 ANOS) E SEXOS (MASCULINO E FEMININO), SEGUNDO OS GRANDES GRUPOS DA CID9MC (2012).....	74
TABELA 1-16. CARACTERIZAÇÃO DA PRODUÇÃO HOSPITALAR E RESPETIVOS PADRÕES DE MORBILIDADE EM PORTUGAL CONTINENTAL, POR GRUPOS ETÁRIOS (1-4 ANOS) E SEXO MASCULINO, SEGUNDO AS GCD (2012).....	76
TABELA 1-17. CARACTERIZAÇÃO DA PRODUÇÃO HOSPITALAR E RESPETIVOS PADRÕES DE MORBILIDADE EM PORTUGAL CONTINENTAL, POR GRUPOS ETÁRIOS (1-4 ANOS) E SEXO FEMININO, SEGUNDO AS GCD (2012).....	77

TABELA 1-18. CARACTERIZAÇÃO DA PRODUÇÃO HOSPITALAR E RESPETIVOS PADRÕES DE MORBILIDADE EM PORTUGAL CONTINENTAL, POR GRUPOS ETÁRIOS (5-14 ANOS) E SEXOS (MASCULINO E FEMININO), SEGUNDO OS GRANDES GRUPOS DA CID9MC (2012).....	79
TABELA 1-19. CARACTERIZAÇÃO DA PRODUÇÃO HOSPITALAR E RESPETIVOS PADRÕES DE MORBILIDADE EM PORTUGAL CONTINENTAL, POR GRUPOS ETÁRIOS (5-14 ANOS) E SEXO MASCULINO, SEGUNDO OS GRANDES GRUPOS DA CID9MC E AS GCD (2012).....	81
TABELA 1-20. CARACTERIZAÇÃO DA PRODUÇÃO HOSPITALAR E RESPETIVOS PADRÕES DE MORBILIDADE EM PORTUGAL CONTINENTAL, POR GRUPOS ETÁRIOS (5-14 ANOS) E FEMININO, SEGUNDO OS GRANDES GRUPOS DA CID9MC E AS GCD (2012).....	82
TABELA 1-21. CARACTERIZAÇÃO DA PRODUÇÃO HOSPITALAR E RESPETIVOS PADRÕES DE MORBILIDADE EM PORTUGAL CONTINENTAL, POR GRUPOS ETÁRIOS (15-24 ANOS) E SEXOS (MASCULINO E FEMININO), SEGUNDO OS GRANDES GRUPOS DA CID9MC (2012).....	84
TABELA 1-22. CARACTERIZAÇÃO DA PRODUÇÃO HOSPITALAR E RESPETIVOS PADRÕES DE MORBILIDADE EM PORTUGAL CONTINENTAL, POR GRUPOS ETÁRIOS (15-24 ANOS) E SEXO MASCULINO, SEGUNDO AS GCD (2012).....	86
TABELA 1-23. CARACTERIZAÇÃO DA PRODUÇÃO HOSPITALAR E RESPETIVOS PADRÕES DE MORBILIDADE EM PORTUGAL CONTINENTAL, POR GRUPOS ETÁRIOS (15-24 ANOS) E SEXO FEMININO, SEGUNDO AS GCD (2012).....	87
TABELA 1-24. CARACTERIZAÇÃO DA PRODUÇÃO HOSPITALAR E RESPETIVOS PADRÕES DE MORBILIDADE EM PORTUGAL CONTINENTAL, POR GRUPOS ETÁRIOS (25-44 ANOS) E SEXOS (MASCULINO E FEMININO), SEGUNDO OS GRANDES GRUPOS DA CID9MC (2012).....	89
TABELA 1-25. CARACTERIZAÇÃO DA PRODUÇÃO HOSPITALAR E RESPETIVOS PADRÕES DE MORBILIDADE EM PORTUGAL CONTINENTAL, POR GRUPOS ETÁRIOS (25-44 ANOS) E SEXO MASCULINO, SEGUNDO AS GCD (2012).....	91
TABELA 1-26. CARACTERIZAÇÃO DA PRODUÇÃO HOSPITALAR E RESPETIVOS PADRÕES DE MORBILIDADE EM PORTUGAL CONTINENTAL, POR GRUPOS ETÁRIOS (25-44 ANOS) E SEXO FEMININO, SEGUNDO AS GCD (2012).....	92
TABELA 1-27. CARACTERIZAÇÃO DA PRODUÇÃO HOSPITALAR E RESPETIVOS PADRÕES DE MORBILIDADE EM PORTUGAL CONTINENTAL, POR GRUPOS ETÁRIOS (45-64 ANOS) E SEXOS (MASCULINO E FEMININO), SEGUNDO OS GRANDES GRUPOS DA CID9MC (2012).....	94
TABELA 1-28. CARACTERIZAÇÃO DA PRODUÇÃO HOSPITALAR E RESPETIVOS PADRÕES DE MORBILIDADE EM PORTUGAL CONTINENTAL, POR GRUPOS ETÁRIOS (45-64 ANOS) E SEXO (MASCULINO E FEMININO), SEGUNDO AS GCD (2012).....	96
TABELA 1-29. CARACTERIZAÇÃO DA PRODUÇÃO HOSPITALAR E RESPETIVOS PADRÕES DE MORBILIDADE EM PORTUGAL CONTINENTAL, POR GRUPOS ETÁRIOS (45-64 ANOS) E SEXO (MASCULINO E FEMININO), SEGUNDO AS GCD (2012).....	97
TABELA 1-30. CARACTERIZAÇÃO DA PRODUÇÃO HOSPITALAR E RESPETIVOS PADRÕES DE MORBILIDADE EM PORTUGAL CONTINENTAL, POR GRUPOS ETÁRIOS (65 OU MAIS ANOS) E SEXOS (MASCULINO E FEMININO), SEGUNDO OS GRANDES GRUPOS DA CID9MC (2012).....	99
TABELA 1-31. CARACTERIZAÇÃO DA PRODUÇÃO HOSPITALAR E RESPETIVOS PADRÕES DE MORBILIDADE EM PORTUGAL CONTINENTAL, POR GRUPOS ETÁRIOS (65 OU MAIS ANOS) E SEXO MASCULINO, SEGUNDO AS GCD (2012).....	101
TABELA 1-32. CARACTERIZAÇÃO DA PRODUÇÃO HOSPITALAR E RESPETIVOS PADRÕES DE MORBILIDADE EM PORTUGAL CONTINENTAL, POR GRUPOS ETÁRIOS (65 OU MAIS ANOS) E SEXO FEMININO, SEGUNDO AS GCD (2012).....	102
TABELA 2.1-1. CARACTERIZAÇÃO DA PRODUÇÃO HOSPITALAR E RESPETIVOS PADRÕES DE MORBILIDADE NA ARS NORTE, POR GRANDES GRUPOS DA CID9MC E POR GCD (2012).....	109
TABELA 2.1-2. CARACTERIZAÇÃO DA PRODUÇÃO HOSPITALAR E RESPETIVOS PADRÕES DE MORBILIDADE NA ARS NORTE, POR SEXOS (MASCULINO E FEMININO) SEGUNDO OS GRANDES GRUPOS DA CID9MC (2012).....	111

TABELA 2.1-3. CARACTERIZAÇÃO DA PRODUÇÃO HOSPITALAR E RESPETIVOS PADRÕES DE MORBILIDADE NA ARS NORTE, POR SEXO MASCULINO SEGUNDO AS GCD (2012)	113
TABELA 2.1-4. CARACTERIZAÇÃO DA PRODUÇÃO HOSPITALAR E RESPETIVOS PADRÕES DE MORBILIDADE NA ARS NORTE, POR SEXO FEMININO SEGUNDO AS GCD (2012)	114
TABELA 2.1-5. CARACTERIZAÇÃO DA PRODUÇÃO HOSPITALAR E RESPETIVOS PADRÕES DE MORBILIDADE NA ARS NORTE, POR GRUPOS ETÁRIOS (MENOS DE 1 ANO DE IDADE), SEGUNDO OS GRANDES GRUPOS DA CID9MC E AS GCD (2012).....	116
TABELA 2.1-6. CARACTERIZAÇÃO DA PRODUÇÃO HOSPITALAR E RESPETIVOS PADRÕES DE MORBILIDADE NA ARS NORTE, POR GRUPOS ETÁRIOS (1-4 ANOS), SEGUNDO OS GRANDES GRUPOS DA CID9MC E AS GCD (2012).....	118
TABELA 2.1-7. CARACTERIZAÇÃO DA PRODUÇÃO HOSPITALAR E RESPETIVOS PADRÕES DE MORBILIDADE NA ARS NORTE, POR GRUPOS ETÁRIOS (5-14 ANOS), SEGUNDO OS GRANDES GRUPOS DA CID9MC E AS GCD (2012).....	120
TABELA 2.1-8. CARACTERIZAÇÃO DA PRODUÇÃO HOSPITALAR E RESPETIVOS PADRÕES DE MORBILIDADE NA ARS NORTE, POR GRUPOS ETÁRIOS (15-24 ANOS), SEGUNDO OS GRANDES GRUPOS DA CID9MC E AS GCD (2012).....	122
TABELA 2.1-9. CARACTERIZAÇÃO DA PRODUÇÃO HOSPITALAR E RESPETIVOS PADRÕES DE MORBILIDADE NA ARS NORTE, POR GRUPOS ETÁRIOS (25-44 ANOS), SEGUNDO OS GRANDES GRUPOS DA CID9MC E AS GCD (2012).....	124
TABELA 2.1-10. CARACTERIZAÇÃO DA PRODUÇÃO HOSPITALAR E RESPETIVOS PADRÕES DE MORBILIDADE NA ARS NORTE, POR GRUPOS ETÁRIOS (45-64 ANOS), SEGUNDO OS GRANDES GRUPOS DA CID9MC E AS GCD (2012).....	126
TABELA 2.1-11. CARACTERIZAÇÃO DA PRODUÇÃO HOSPITALAR E RESPETIVOS PADRÕES DE MORBILIDADE NA ARS NORTE, POR GRUPOS ETÁRIOS (65 OU MAIS ANOS), SEGUNDO OS GRANDES GRUPOS DA CID9MC E AS GCD (2012).....	128
TABELA 2.1-12. CARACTERIZAÇÃO DA PRODUÇÃO HOSPITALAR E RESPETIVOS PADRÕES DE MORBILIDADE NA ARS NORTE, POR GRUPOS ETÁRIOS (MENOS DE 1 ANO) E SEXO (MASCULINO E FEMININO), SEGUNDO OS GRANDES GRUPOS DA CID9MC (2012)	130
TABELA 2.1-13. CARACTERIZAÇÃO DA PRODUÇÃO HOSPITALAR E RESPETIVOS PADRÕES DE MORBILIDADE NA ARS NORTE, POR GRUPOS ETÁRIOS (MENOS DE 1 ANO) E SEXO MASCULINO, SEGUNDO AS GCD (2012)	132
TABELA 2.1-14. CARACTERIZAÇÃO DA PRODUÇÃO HOSPITALAR E RESPETIVOS PADRÕES DE MORBILIDADE NA ARS NORTE, POR GRUPOS ETÁRIOS (MENOS DE 1 ANO) E SEXO FEMININO, SEGUNDO AS GCD (2012)	133
TABELA 2.1-15. CARACTERIZAÇÃO DA PRODUÇÃO HOSPITALAR E RESPETIVOS PADRÕES DE MORBILIDADE NA ARS NORTE, POR GRUPOS ETÁRIOS (1-4 ANOS) E SEXO (MASCULINO E FEMININO), SEGUNDO OS GRANDES GRUPOS DA CID9MC (2012)	135
TABELA 2.1-16. CARACTERIZAÇÃO DA PRODUÇÃO HOSPITALAR E RESPETIVOS PADRÕES DE MORBILIDADE NA ARS NORTE, POR GRUPOS ETÁRIOS (1-4 ANOS) E SEXO MASCULINO, SEGUNDO AS GCD (2012)	137
TABELA 2.1-17. CARACTERIZAÇÃO DA PRODUÇÃO HOSPITALAR E RESPETIVOS PADRÕES DE MORBILIDADE NA ARS NORTE, POR GRUPOS ETÁRIOS (1-4 ANOS) E SEXO FEMININO, SEGUNDO AS GCD (2012)	138
TABELA 2.1-18. CARACTERIZAÇÃO DA PRODUÇÃO HOSPITALAR E RESPETIVOS PADRÕES DE MORBILIDADE NA ARS NORTE, POR GRUPOS ETÁRIOS (5-14 ANOS) E SEXO (MASCULINO E FEMININO), SEGUNDO OS GRANDES GRUPOS DA CID9MC (2012)	140
TABELA 2.1-19. CARACTERIZAÇÃO DA PRODUÇÃO HOSPITALAR E RESPETIVOS PADRÕES DE MORBILIDADE NA ARS NORTE, POR GRUPOS ETÁRIOS (5-14 ANOS) E SEXO MASCULINO, SEGUNDO AS GCD (2012)	143
TABELA 2.1-20. CARACTERIZAÇÃO DA PRODUÇÃO HOSPITALAR E RESPETIVOS PADRÕES DE MORBILIDADE NA ARS NORTE, POR GRUPOS ETÁRIOS (5-14 ANOS) E SEXO FEMININO, SEGUNDO AS GCD (2012)	144
TABELA 2.1-21. CARACTERIZAÇÃO DA PRODUÇÃO HOSPITALAR E RESPETIVOS PADRÕES DE MORBILIDADE NA ARS NORTE, POR GRUPOS ETÁRIOS (15-24 ANOS) E SEXO (MASCULINO E FEMININO), SEGUNDO OS GRANDES GRUPOS DA CID9MC (2012)	146

TABELA 2.1-22. CARACTERIZAÇÃO DA PRODUÇÃO HOSPITALAR E RESPETIVOS PADRÕES DE MORBILIDADE NA ARS NORTE, POR GRUPOS ETÁRIOS (15-24 ANOS) E SEXO MASCULINO, SEGUNDO AS GCD (2012)...	149
TABELA 2.1-23. CARACTERIZAÇÃO DA PRODUÇÃO HOSPITALAR E RESPETIVOS PADRÕES DE MORBILIDADE NA ARS NORTE, POR GRUPOS ETÁRIOS (15-24 ANOS) E SEXO FEMININO, SEGUNDO AS GCD (2012).....	150
TABELA 2.1-24. CARACTERIZAÇÃO DA PRODUÇÃO HOSPITALAR E RESPETIVOS PADRÕES DE MORBILIDADE NA ARS NORTE, POR GRUPOS ETÁRIOS (25-44 ANOS) E SEXO (MASCULINO E FEMININO), SEGUNDO OS GRANDES GRUPOS DA CID9MC (2012).....	152
TABELA 2.1-25. CARACTERIZAÇÃO DA PRODUÇÃO HOSPITALAR E RESPETIVOS PADRÕES DE MORBILIDADE NA ARS NORTE, POR GRUPOS ETÁRIOS (25-44 ANOS) E SEXO MASCULINO, SEGUNDO AS GCD (2012)...	154
TABELA 2.1-26. CARACTERIZAÇÃO DA PRODUÇÃO HOSPITALAR E RESPETIVOS PADRÕES DE MORBILIDADE NA ARS NORTE, POR GRUPOS ETÁRIOS (25-44 ANOS) E SEXO (MASCULINO E FEMININO), SEGUNDO AS GCD (2012).....	155
TABELA 2.1-27. CARACTERIZAÇÃO DA PRODUÇÃO HOSPITALAR E RESPETIVOS PADRÕES DE MORBILIDADE NA ARS NORTE, POR GRUPOS ETÁRIOS (45-64 ANOS) E SEXO (MASCULINO E FEMININO), SEGUNDO OS GRANDES GRUPOS DA CID9MC (2012).....	157
TABELA 2.1-28. CARACTERIZAÇÃO DA PRODUÇÃO HOSPITALAR E RESPETIVOS PADRÕES DE MORBILIDADE NA ARS NORTE, POR GRUPOS ETÁRIOS (45-64 ANOS) E SEXO MASCULINO, SEGUNDO AS GCD (2012)...	159
TABELA 2.1-29. CARACTERIZAÇÃO DA PRODUÇÃO HOSPITALAR E RESPETIVOS PADRÕES DE MORBILIDADE NA ARS NORTE, POR GRUPOS ETÁRIOS (45-64 ANOS) E SEXO FEMININO, SEGUNDO AS GCD (2012).....	160
TABELA 2.1-30. CARACTERIZAÇÃO DA PRODUÇÃO HOSPITALAR E RESPETIVOS PADRÕES DE MORBILIDADE NA ARS NORTE, POR GRUPOS ETÁRIOS (65 OU MAIS ANOS) E SEXO (MASCULINO E FEMININO), SEGUNDO OS GRANDES GRUPOS DA CID9MC (2012).....	162
TABELA 2.1-31. CARACTERIZAÇÃO DA PRODUÇÃO HOSPITALAR E RESPETIVOS PADRÕES DE MORBILIDADE NA ARS NORTE, POR GRUPOS ETÁRIOS (65 OU MAIS ANOS) E SEXO MASCULINO, SEGUNDO AS GCD (2012).....	164
TABELA 2.1-32. CARACTERIZAÇÃO DA PRODUÇÃO HOSPITALAR E RESPETIVOS PADRÕES DE MORBILIDADE NA ARS NORTE, POR GRUPOS ETÁRIOS (65 OU MAIS ANOS) E SEXO FEMININO, SEGUNDO AS GCD (2012).....	165
TABELA 2.2-1. CARACTERIZAÇÃO DA PRODUÇÃO HOSPITALAR E RESPETIVOS PADRÕES DE MORBILIDADE NA ARS CENTRO, POR GRANDES GRUPOS DA CID9MC E POR GCD (2012).....	173
TABELA 2.2-2. CARACTERIZAÇÃO DA PRODUÇÃO HOSPITALAR E RESPETIVOS PADRÕES DE MORBILIDADE NA ARS CENTRO, POR SEXO (MASCULINO E FEMININO), SEGUNDO OS GRANDES GRUPOS DA CID9MC (2012).....	175
TABELA 2.2-3. CARACTERIZAÇÃO DA PRODUÇÃO HOSPITALAR E RESPETIVOS PADRÕES DE MORBILIDADE NA ARS CENTRO, POR SEXO MASCULINO, SEGUNDO AS GCD (2012).....	177
TABELA 2.2-4. CARACTERIZAÇÃO DA PRODUÇÃO HOSPITALAR E RESPETIVOS PADRÕES DE MORBILIDADE NA ARS CENTRO, POR SEXO FEMININO, SEGUNDO AS GCD (2012).....	178
TABELA 2.2-5. CARACTERIZAÇÃO DA PRODUÇÃO HOSPITALAR E RESPETIVOS PADRÕES DE MORBILIDADE NA ARS CENTRO, POR GRUPOS ETÁRIOS (MENOS DE 1 ANO DE IDADE), SEGUNDO OS GRANDES GRUPOS DA CID9MC E AS GCD (2012).....	180
TABELA 2.2-6. CARACTERIZAÇÃO DA PRODUÇÃO HOSPITALAR E RESPETIVOS PADRÕES DE MORBILIDADE NA ARS CENTRO, POR GRUPOS ETÁRIOS (1-4 ANOS), SEGUNDO OS GRANDES GRUPOS DA CID9MC E GCD (2012).....	182
TABELA 2.2-7. CARACTERIZAÇÃO DA PRODUÇÃO HOSPITALAR E RESPETIVOS PADRÕES DE MORBILIDADE NA ARS CENTRO, POR GRUPOS ETÁRIOS (5-14 ANOS), SEGUNDO OS GRANDES GRUPOS DA CID9MC E AS GCD (2012).....	184
TABELA 2.2-8. CARACTERIZAÇÃO DA PRODUÇÃO HOSPITALAR E RESPETIVOS PADRÕES DE MORBILIDADE NA ARS CENTRO, POR GRUPOS ETÁRIOS (15-24 ANOS), SEGUNDO OS GRANDES GRUPOS DA CID9MC E AS GCD (2012).....	186

TABELA 2.2-9. CARACTERIZAÇÃO DA PRODUÇÃO HOSPITALAR E RESPETIVOS PADRÕES DE MORBILIDADE NA ARS CENTRO, POR GRUPOS ETÁRIOS (25-44 ANOS), SEGUNDO OS GRANDES GRUPOS DA CID9MC E GCD (2012).....	188
TABELA 2.2-10. CARACTERIZAÇÃO DA PRODUÇÃO HOSPITALAR E RESPETIVOS PADRÕES DE MORBILIDADE NA ARS CENTRO, POR GRUPOS ETÁRIOS (45-64 ANOS), SEGUNDO OS GRANDES GRUPOS DA CID9MC E GCD (2012).....	190
TABELA 2.2-11. CARACTERIZAÇÃO DA PRODUÇÃO HOSPITALAR E RESPETIVOS PADRÕES DE MORBILIDADE NA ARS CENTRO, POR GRUPOS ETÁRIOS (65 OU MAIS ANOS), SEGUNDO OS GRANDES GRUPOS DA CID9MC E GCD (2012).....	192
TABELA 2.2-12. CARACTERIZAÇÃO DA PRODUÇÃO HOSPITALAR E RESPETIVOS PADRÕES DE MORBILIDADE NA ARS CENTRO, POR GRUPOS ETÁRIOS (MENOS DE 1 ANO) E SEXO (MASCULINO E FEMININO), SEGUNDO OS GRANDES GRUPOS DA CID9MC (2012).....	194
TABELA 2.2-13. CARACTERIZAÇÃO DA PRODUÇÃO HOSPITALAR E RESPETIVOS PADRÕES DE MORBILIDADE NA ARS CENTRO, POR GRUPOS ETÁRIOS (MENOS DE 1 ANO) E SEXO MASCULINO, SEGUNDO AS GCD (2012).....	196
TABELA 2.2-14. CARACTERIZAÇÃO DA PRODUÇÃO HOSPITALAR E RESPETIVOS PADRÕES DE MORBILIDADE NA ARS CENTRO, POR GRUPOS ETÁRIOS (MENOS DE 1 ANO) E SEXO FEMININO, SEGUNDO AS GCD (2012).....	197
TABELA 2.2-15. CARACTERIZAÇÃO DA PRODUÇÃO HOSPITALAR E RESPETIVOS PADRÕES DE MORBILIDADE NA ARS CENTRO, POR GRUPOS ETÁRIOS (1-4 ANOS) E SEXO (MASCULINO E FEMININO), SEGUNDO OS GRANDES GRUPOS DA CID9MC (2012).....	199
TABELA 2.2-16. CARACTERIZAÇÃO DA PRODUÇÃO HOSPITALAR E RESPETIVOS PADRÕES DE MORBILIDADE NA ARS CENTRO, POR GRUPOS ETÁRIOS (1-4 ANOS) E SEXO MASCULINO, SEGUNDO AS GCD (2012).....	201
TABELA 2.2-17. CARACTERIZAÇÃO DA PRODUÇÃO HOSPITALAR E RESPETIVOS PADRÕES DE MORBILIDADE NA ARS CENTRO, POR GRUPOS ETÁRIOS (1-4 ANOS) E SEXO FEMININO, SEGUNDO AS GCD (2012).....	202
TABELA 2.2-18. CARACTERIZAÇÃO DA PRODUÇÃO HOSPITALAR E RESPETIVOS PADRÕES DE MORBILIDADE NA ARS CENTRO, POR GRUPOS ETÁRIOS (5-14 ANOS) E SEXO (MASCULINO E FEMININO), SEGUNDO OS GRANDES GRUPOS DA CID9MC (2012).....	204
TABELA 2.2-19. CARACTERIZAÇÃO DA PRODUÇÃO HOSPITALAR E RESPETIVOS PADRÕES DE MORBILIDADE NA ARS CENTRO, POR GRUPOS ETÁRIOS (5-14 ANOS) E SEXO MASCULINO, SEGUNDO AS GCD (2012).....	206
TABELA 2.2-20. CARACTERIZAÇÃO DA PRODUÇÃO HOSPITALAR E RESPETIVOS PADRÕES DE MORBILIDADE NA ARS CENTRO, POR GRUPOS ETÁRIOS (5-14 ANOS) E SEXO FEMININO, SEGUNDO AS GCD (2012).....	207
TABELA 2.2-21. CARACTERIZAÇÃO DA PRODUÇÃO HOSPITALAR E RESPETIVOS PADRÕES DE MORBILIDADE NA ARS CENTRO, POR GRUPOS ETÁRIOS (15-24 ANOS) E SEXO (MASCULINO E FEMININO), SEGUNDO OS GRANDES GRUPOS DA CID9MC (2012).....	209
TABELA 2.2-22. CARACTERIZAÇÃO DA PRODUÇÃO HOSPITALAR E RESPETIVOS PADRÕES DE MORBILIDADE NA ARS CENTRO, POR GRUPOS ETÁRIOS (15-24 ANOS) E SEXO MASCULINO, SEGUNDO AS GCD (2012).....	211
TABELA 2.2-23. CARACTERIZAÇÃO DA PRODUÇÃO HOSPITALAR E RESPETIVOS PADRÕES DE MORBILIDADE NA ARS CENTRO, POR GRUPOS ETÁRIOS (15-24 ANOS) E SEXO FEMININO, SEGUNDO AS GCD (2012).....	212
TABELA 2.2-24. CARACTERIZAÇÃO DA PRODUÇÃO HOSPITALAR E RESPETIVOS PADRÕES DE MORBILIDADE NA ARS CENTRO, POR GRUPOS ETÁRIOS (25-44 ANOS) E SEXO (MASCULINO E FEMININO), SEGUNDO OS GRANDES GRUPOS DA CID9MC (2012).....	214
TABELA 2.2-25. CARACTERIZAÇÃO DA PRODUÇÃO HOSPITALAR E RESPETIVOS PADRÕES DE MORBILIDADE NA ARS CENTRO, POR GRUPOS ETÁRIOS (25-44 ANOS) E SEXO MASCULINO, SEGUNDO AS GCD (2012).....	216
TABELA 2.2-26. CARACTERIZAÇÃO DA PRODUÇÃO HOSPITALAR E RESPETIVOS PADRÕES DE MORBILIDADE NA ARS CENTRO, POR GRUPOS ETÁRIOS (25-44 ANOS) E SEXO FEMININO, SEGUNDO AS GCD (2012).....	217
TABELA 2.2-27. CARACTERIZAÇÃO DA PRODUÇÃO HOSPITALAR E RESPETIVOS PADRÕES DE MORBILIDADE NA ARS CENTRO, POR GRUPOS ETÁRIOS (45-64 ANOS) E SEXO (MASCULINO E FEMININO), SEGUNDO OS GRANDES GRUPOS DA CID9MC (2012).....	219
TABELA 2.2-28. CARACTERIZAÇÃO DA PRODUÇÃO HOSPITALAR E RESPETIVOS PADRÕES DE MORBILIDADE NA ARS CENTRO, POR GRUPOS ETÁRIOS (45-64 ANOS) E SEXO MASCULINO, SEGUNDO AS GCD (2012).....	221

TABELA 2.2-29. CARACTERIZAÇÃO DA PRODUÇÃO HOSPITALAR E RESPETIVOS PADRÕES DE MORBILIDADE NA ARS CENTRO, POR GRUPOS ETÁRIOS (45-64 ANOS) E SEXO FEMININO, SEGUNDO AS GCD (2012)....	222
TABELA 2.2-30. CARACTERIZAÇÃO DA PRODUÇÃO HOSPITALAR E RESPETIVOS PADRÕES DE MORBILIDADE NA ARS CENTRO, POR GRUPOS ETÁRIOS (65 OU MAIS ANOS) E SEXO (MASCULINO E FEMININO), SEGUNDO OS GRANDES GRUPOS DA CID9MC (2012).....	224
TABELA 2.2-31. CARACTERIZAÇÃO DA PRODUÇÃO HOSPITALAR E RESPETIVOS PADRÕES DE MORBILIDADE NA ARS CENTRO, POR GRUPOS ETÁRIOS (65 OU MAIS ANOS) E SEXO MASCULINO, SEGUNDO AS GCD (2012).....	226
TABELA 2.2-32. CARACTERIZAÇÃO DA PRODUÇÃO HOSPITALAR E RESPETIVOS PADRÕES DE MORBILIDADE NA ARS CENTRO, POR GRUPOS ETÁRIOS (65 OU MAIS ANOS) E SEXO FEMININO, SEGUNDO AS GCD (2012)	227
TABELA 2.3-1. CARACTERIZAÇÃO DA PRODUÇÃO HOSPITALAR E RESPETIVOS PADRÕES DE MORBILIDADE NA ARS LVT, POR GRANDES GRUPOS DA CID9MC E AS GCD (2012)	233
TABELA 2.3-2. CARACTERIZAÇÃO DA PRODUÇÃO HOSPITALAR E RESPETIVOS PADRÕES DE MORBILIDADE NA ARS LVT, POR SEXO (MASCULINO E FEMININO), SEGUNDO OS GRANDES GRUPOS DA CID9MC (2012)	235
TABELA 2.3-3. CARACTERIZAÇÃO DA PRODUÇÃO HOSPITALAR E RESPETIVOS PADRÕES DE MORBILIDADE NA ARS LVT, POR SEXO MASCULINO, SEGUNDO AS GCD (2012)	237
TABELA 2.3-4. CARACTERIZAÇÃO DA PRODUÇÃO HOSPITALAR E RESPETIVOS PADRÕES DE MORBILIDADE NA ARS LVT, POR SEXO FEMININO, SEGUNDO AS GCD (2012)	238
TABELA 2.3-5. CARACTERIZAÇÃO DA PRODUÇÃO HOSPITALAR E RESPETIVOS PADRÕES DE MORBILIDADE NA ARS LVT, POR GRUPOS ETÁRIOS (MENOS DE 1 ANO DE IDADE), SEGUNDO OS GRANDES GRUPOS DA CID9MC E GCD (2012)	240
TABELA 2.3-6. CARACTERIZAÇÃO DA PRODUÇÃO HOSPITALAR E RESPETIVOS PADRÕES DE MORBILIDADE NA ARS LVT, POR GRUPOS ETÁRIOS (1-4 ANOS), SEGUNDO OS GRANDES GRUPOS DA CID9MC E AS GCD (2012).....	242
TABELA 2.3-7. CARACTERIZAÇÃO DA PRODUÇÃO HOSPITALAR E RESPETIVOS PADRÕES DE MORBILIDADE NA ARS LVT, POR GRUPOS ETÁRIOS (5-14 ANOS), SEGUNDO OS GRANDES GRUPOS DA CID9MC E AS GCD (2012).....	244
TABELA 2.3-8. CARACTERIZAÇÃO DA PRODUÇÃO HOSPITALAR E RESPETIVOS PADRÕES DE MORBILIDADE NA ARS LVT, POR GRUPOS ETÁRIOS (15-24 ANOS), SEGUNDO OS GRANDES GRUPOS DA CID9MC E AS GCD (2012).....	246
TABELA 2.3-9. CARACTERIZAÇÃO DA PRODUÇÃO HOSPITALAR E RESPETIVOS PADRÕES DE MORBILIDADE NA ARS LVT, POR GRUPOS ETÁRIOS (25-44 ANOS), SEGUNDO OS GRANDES GRUPOS DA CID9MC E AS GCD (2012).....	248
TABELA 2.3-10. CARACTERIZAÇÃO DA PRODUÇÃO HOSPITALAR E RESPETIVOS PADRÕES DE MORBILIDADE NA ARS LVT, POR GRUPOS ETÁRIOS (45-64 ANOS), SEGUNDO OS GRANDES GRUPOS DA CID9MC E AS GCD (2012).....	250
TABELA 2.3-11. CARACTERIZAÇÃO DA PRODUÇÃO HOSPITALAR E RESPETIVOS PADRÕES DE MORBILIDADE NA ARS LVT, POR GRUPOS ETÁRIOS (65 OU MAIS ANOS), SEGUNDO OS GRANDES GRUPOS DA CID9MC E AS GCD (2012).....	252
TABELA 2.3-12. CARACTERIZAÇÃO DA PRODUÇÃO HOSPITALAR E RESPETIVOS PADRÕES DE MORBILIDADE NA ARS LVT, POR GRUPOS ETÁRIOS (MENOS DE 1 ANO) E SEXO (MASCULINO E FEMININO), SEGUNDO OS GRANDES GRUPOS DA CID9MC (2012)	254
TABELA 2.3-13. CARACTERIZAÇÃO DA PRODUÇÃO HOSPITALAR E RESPETIVOS PADRÕES DE MORBILIDADE NA ARS LVT, POR GRUPOS ETÁRIOS (MENOS DE 1 ANO) E SEXO MASCULINO, SEGUNDO AS GCD (2012)	256
TABELA 2.3-14. CARACTERIZAÇÃO DA PRODUÇÃO HOSPITALAR E RESPETIVOS PADRÕES DE MORBILIDADE NA ARS LVT, POR GRUPOS ETÁRIOS (MENOS DE 1 ANO) E SEXO FEMININO, SEGUNDO AS GCD (2012) ...	257
TABELA 2.3-15. CARACTERIZAÇÃO DA PRODUÇÃO HOSPITALAR E RESPETIVOS PADRÕES DE MORBILIDADE NA ARS LVT, POR GRUPOS ETÁRIOS (1-4 ANOS) E SEXO (MASCULINO E FEMININO), SEGUNDO OS GRANDES GRUPOS DA CID9MC (2012)	259

TABELA 2.3-16. CARACTERIZAÇÃO DA PRODUÇÃO HOSPITALAR E RESPETIVOS PADRÕES DE MORBILIDADE NA ARS LVT, POR GRUPOS ETÁRIOS (1-4 ANOS) E SEXO MASCULINO, SEGUNDO AS GCD (2012)	261
TABELA 2.3-17. CARACTERIZAÇÃO DA PRODUÇÃO HOSPITALAR E RESPETIVOS PADRÕES DE MORBILIDADE NA ARS LVT, POR GRUPOS ETÁRIOS (1-4 ANOS) E SEXO FEMININO, SEGUNDO AS GCD (2012).....	262
TABELA 2.3-18. CARACTERIZAÇÃO DA PRODUÇÃO HOSPITALAR E RESPETIVOS PADRÕES DE MORBILIDADE NA ARS LVT, POR GRUPOS ETÁRIOS (5-14 ANOS) E SEXO (MASCULINO E FEMININO), SEGUNDO OS GRANDES GRUPOS DA CID9MC (2012)	264
TABELA 2.3-19. CARACTERIZAÇÃO DA PRODUÇÃO HOSPITALAR E RESPETIVOS PADRÕES DE MORBILIDADE NA ARS LVT, POR GRUPOS ETÁRIOS (5-14 ANOS) E SEXO MASCULINO, SEGUNDO AS GCD (2012).....	266
TABELA 2.3-20. CARACTERIZAÇÃO DA PRODUÇÃO HOSPITALAR E RESPETIVOS PADRÕES DE MORBILIDADE NA ARS LVT, POR GRUPOS ETÁRIOS (5-14 ANOS) E SEXO FEMININO, SEGUNDO AS GCD (2012).....	267
TABELA 2.3-21. CARACTERIZAÇÃO DA PRODUÇÃO HOSPITALAR E RESPETIVOS PADRÕES DE MORBILIDADE NA ARS LVT, POR GRUPOS ETÁRIOS (15-24 ANOS) E SEXO (MASCULINO E FEMININO), SEGUNDO OS GRANDES GRUPOS DA CID9MC (2012)	269
TABELA 2.3-22. CARACTERIZAÇÃO DA PRODUÇÃO HOSPITALAR E RESPETIVOS PADRÕES DE MORBILIDADE NA ARS LVT, POR GRUPOS ETÁRIOS (15-24 ANOS) E SEXO MASCULINO, SEGUNDO AS GCD (2012).....	271
TABELA 2.3-23. CARACTERIZAÇÃO DA PRODUÇÃO HOSPITALAR E RESPETIVOS PADRÕES DE MORBILIDADE NA ARS LVT, POR GRUPOS ETÁRIOS (15-24 ANOS) E SEXO FEMININO, SEGUNDO AS GCD (2012)	272
TABELA 2.3-24. CARACTERIZAÇÃO DA PRODUÇÃO HOSPITALAR E RESPETIVOS PADRÕES DE MORBILIDADE NA ARS LVT, POR GRUPOS ETÁRIOS (25-44 ANOS) E SEXO (MASCULINO E FEMININO), SEGUNDO OS GRANDES GRUPOS DA CID9MC (2012)	274
TABELA 2.3-25. CARACTERIZAÇÃO DA PRODUÇÃO HOSPITALAR E RESPETIVOS PADRÕES DE MORBILIDADE NA ARS LVT, POR GRUPOS ETÁRIOS (25-44 ANOS) E SEXO MASCULINO, SEGUNDO AS GCD (2012).....	276
TABELA 2.3-26. CARACTERIZAÇÃO DA PRODUÇÃO HOSPITALAR E RESPETIVOS PADRÕES DE MORBILIDADE NA ARS LVT, POR GRUPOS ETÁRIOS (25-44 ANOS) E SEXO FEMININO, SEGUNDO AS GCD (2012)	277
TABELA 2.3-27. CARACTERIZAÇÃO DA PRODUÇÃO HOSPITALAR E RESPETIVOS PADRÕES DE MORBILIDADE NA ARS LVT, POR GRUPOS ETÁRIOS (45-64 ANOS) E SEXO (MASCULINO E FEMININO), SEGUNDO OS GRANDES GRUPOS DA CID9MC (2012)	279
TABELA 2.3-28. CARACTERIZAÇÃO DA PRODUÇÃO HOSPITALAR E RESPETIVOS PADRÕES DE MORBILIDADE NA ARS LVT, POR GRUPOS ETÁRIOS (45-64 ANOS) E SEXO MASCULINO, SEGUNDO AS GCD (2012).....	281
TABELA 2.3-29. CARACTERIZAÇÃO DA PRODUÇÃO HOSPITALAR E RESPETIVOS PADRÕES DE MORBILIDADE NA ARS LVT, POR GRUPOS ETÁRIOS (45-64 ANOS) E SEXO FEMININO, SEGUNDO AS GCD (2012).....	282
TABELA 2.3-30. CARACTERIZAÇÃO DA PRODUÇÃO HOSPITALAR E RESPETIVOS PADRÕES DE MORBILIDADE NA ARS LVT, POR GRUPOS ETÁRIOS (65 OU MAIS ANOS) E SEXO, SEGUNDO OS GRANDES GRUPOS DA CID9MC (2012)	284
TABELA 2.3-31. CARACTERIZAÇÃO DA PRODUÇÃO HOSPITALAR E RESPETIVOS PADRÕES DE MORBILIDADE NA ARS LVT, POR GRUPOS ETÁRIOS (65 OU MAIS ANOS) E SEXO MASCULINO, SEGUNDO AS GCD (2012)	286
TABELA 2.3-32. CARACTERIZAÇÃO DA PRODUÇÃO HOSPITALAR E RESPETIVOS PADRÕES DE MORBILIDADE NA ARS LVT, POR GRUPOS ETÁRIOS (65 OU MAIS ANOS) E SEXO FEMININO, SEGUNDO AS GCD (2012)..	287
TABELA 2.4-1. CARACTERIZAÇÃO DA PRODUÇÃO HOSPITALAR E RESPETIVOS PADRÕES DE MORBILIDADE NA ARS ALENTEJO, POR GRANDES GRUPOS DA CID9MC E POR GCD (2012)	293
TABELA 2.4-2. CARACTERIZAÇÃO DA PRODUÇÃO HOSPITALAR E RESPETIVOS PADRÕES DE MORBILIDADE NA ARS ALENTEJO, POR SEXO (MASCULINO E FEMININO), SEGUNDO OS GRANDES GRUPOS DA CID9MC (2012).....	295
TABELA 2.4-3. CARACTERIZAÇÃO DA PRODUÇÃO HOSPITALAR E RESPETIVOS PADRÕES DE MORBILIDADE NA ARS ALENTEJO, POR SEXO MASCULINO, SEGUNDO AS GCD (2012)	297
TABELA 2.4-4. CARACTERIZAÇÃO DA PRODUÇÃO HOSPITALAR E RESPETIVOS PADRÕES DE MORBILIDADE NA ARS ALENTEJO, POR SEXO FEMININO, SEGUNDO AS GCD (2012).....	298

TABELA 2.4-5. CARACTERIZAÇÃO DA PRODUÇÃO HOSPITALAR E RESPETIVOS PADRÕES DE MORBILIDADE NA ARS ALENTEJO, POR GRUPOS ETÁRIOS (MENOS DE 1 ANO), SEGUNDO OS GRANDES GRUPOS DA CID9MC E AS GCD (2012).....	300
TABELA 2.4-6. CARACTERIZAÇÃO DA PRODUÇÃO HOSPITALAR E RESPETIVOS PADRÕES DE MORBILIDADE NA ARS ALENTEJO, POR GRUPOS ETÁRIOS (1-4 ANOS), SEGUNDO OS GRANDES GRUPOS DA CID9MC E AS GCD (2012).....	302
TABELA 2.4-7. CARACTERIZAÇÃO DA PRODUÇÃO HOSPITALAR E RESPETIVOS PADRÕES DE MORBILIDADE NA ARS ALENTEJO, POR GRUPOS ETÁRIOS (5-14 ANOS), SEGUNDO OS GRANDES GRUPOS DA CID9MC E AS GCD (2012).....	304
TABELA 2.4-8. CARACTERIZAÇÃO DA PRODUÇÃO HOSPITALAR E RESPETIVOS PADRÕES DE MORBILIDADE NA ARS ALENTEJO, POR GRUPOS ETÁRIOS (15-24 ANOS), SEGUNDO OS GRANDES GRUPOS DA CID9MC E AS GCD (2012).....	306
TABELA 2.4-9. CARACTERIZAÇÃO DA PRODUÇÃO HOSPITALAR E RESPETIVOS PADRÕES DE MORBILIDADE NA ARS ALENTEJO, POR GRUPOS ETÁRIOS (25-44 ANOS), SEGUNDO OS GRANDES GRUPOS DA CID9MC E AS GCD (2012).....	308
TABELA 2.4-10. CARACTERIZAÇÃO DA PRODUÇÃO HOSPITALAR E RESPETIVOS PADRÕES DE MORBILIDADE NA ARS ALENTEJO, POR GRUPOS ETÁRIOS (45-64 ANOS), SEGUNDO OS GRANDES GRUPOS DA CID9MC E AS GCD (2012).....	310
TABELA 2.4-11. CARACTERIZAÇÃO DA PRODUÇÃO HOSPITALAR E RESPETIVOS PADRÕES DE MORBILIDADE NA ARS ALENTEJO, POR GRUPOS ETÁRIOS (65 OU MAIS ANOS), SEGUNDO OS GRANDES GRUPOS DA CID9MC E AS GCD (2012).....	312
TABELA 2.4-12. CARACTERIZAÇÃO DA PRODUÇÃO HOSPITALAR E RESPETIVOS PADRÕES DE MORBILIDADE NA ARS ALENTEJO, POR GRUPOS ETÁRIOS (MENOS DE 1 ANO) E SEXO (MASCULINO E FEMININO), SEGUNDO OS GRANDES GRUPOS DA CID9MC (2012).....	314
TABELA 2.4-13. CARACTERIZAÇÃO DA PRODUÇÃO HOSPITALAR E RESPETIVOS PADRÕES DE MORBILIDADE NA ARS ALENTEJO, POR GRUPOS ETÁRIOS (MENOS DE 1 ANO) E SEXO MASCULINO, SEGUNDO AS GCD (2012).....	316
TABELA 2.4-14. CARACTERIZAÇÃO DA PRODUÇÃO HOSPITALAR E RESPETIVOS PADRÕES DE MORBILIDADE NA ARS ALENTEJO, POR GRUPOS ETÁRIOS (MENOS DE 1 ANO) E SEXO FEMININO, SEGUNDO AS GCD (2012).....	317
TABELA 2.4-15. CARACTERIZAÇÃO DA PRODUÇÃO HOSPITALAR E RESPETIVOS PADRÕES DE MORBILIDADE NA ARS ALENTEJO, POR GRUPOS ETÁRIOS (1-4 ANOS) E SEXO (MASCULINO E FEMININO), SEGUNDO OS GRANDES GRUPOS DA CID9MC (2012).....	319
TABELA 2.4-16. CARACTERIZAÇÃO DA PRODUÇÃO HOSPITALAR E RESPETIVOS PADRÕES DE MORBILIDADE NA ARS ALENTEJO, POR GRUPOS ETÁRIOS (1-4 ANOS) E SEXO (MASCULINO E FEMININO), SEGUNDO AS GCD (2012).....	321
TABELA 2.4-17. CARACTERIZAÇÃO DA PRODUÇÃO HOSPITALAR E RESPETIVOS PADRÕES DE MORBILIDADE NA ARS ALENTEJO, POR GRUPOS ETÁRIOS (1-4 ANOS) E SEXO (MASCULINO E FEMININO), SEGUNDO AS GCD (2012).....	322
TABELA 2.4-18. CARACTERIZAÇÃO DA PRODUÇÃO HOSPITALAR E RESPETIVOS PADRÕES DE MORBILIDADE NA ARS ALENTEJO, POR GRUPOS ETÁRIOS (5-14 ANOS) E SEXO (MASCULINO E FEMININO), SEGUNDO OS GRANDES GRUPOS DA CID9MC (2012).....	324
TABELA 2.4-19. CARACTERIZAÇÃO DA PRODUÇÃO HOSPITALAR E RESPETIVOS PADRÕES DE MORBILIDADE NA ARS ALENTEJO, POR GRUPOS ETÁRIOS (5-14 ANOS) E SEXO MASCULINO, SEGUNDO AS GCD (2012).....	326
TABELA 2.4-20. CARACTERIZAÇÃO DA PRODUÇÃO HOSPITALAR E RESPETIVOS PADRÕES DE MORBILIDADE NA ARS ALENTEJO, POR GRUPOS ETÁRIOS (5-14 ANOS) E SEXO FEMININO, SEGUNDO AS GCD (2012).....	327
TABELA 2.4-21. CARACTERIZAÇÃO DA PRODUÇÃO HOSPITALAR E RESPETIVOS PADRÕES DE MORBILIDADE NA ARS ALENTEJO, POR GRUPOS ETÁRIOS (15-24 ANOS) E SEXO (MASCULINO E FEMININO), SEGUNDO OS GRANDES GRUPOS DA CID9MC (2012).....	329

TABELA 2.4-22. CARACTERIZAÇÃO DA PRODUÇÃO HOSPITALAR E RESPETIVOS PADRÕES DE MORBILIDADE NA ARS ALENTEJO, POR GRUPOS ETÁRIOS (15-24 ANOS) E SEXO MASCULINO, SEGUNDO AS GCD (2012)	331
TABELA 2.4-23. CARACTERIZAÇÃO DA PRODUÇÃO HOSPITALAR E RESPETIVOS PADRÕES DE MORBILIDADE NA ARS ALENTEJO, POR GRUPOS ETÁRIOS (15-24 ANOS) E SEXO FEMININO, SEGUNDO AS GCD (2012)	332
TABELA 2.4-24. CARACTERIZAÇÃO DA PRODUÇÃO HOSPITALAR E RESPETIVOS PADRÕES DE MORBILIDADE NA ARS ALENTEJO, POR GRUPOS ETÁRIOS (25-44 ANOS) E SEXO (MASCULINO E FEMININO), SEGUNDO OS GRANDES GRUPOS DA CID9MC (2012)	334
TABELA 2.4-25. CARACTERIZAÇÃO DA PRODUÇÃO HOSPITALAR E RESPETIVOS PADRÕES DE MORBILIDADE NA ARS ALENTEJO, POR GRUPOS ETÁRIOS (25-44 ANOS) E SEXO MASCULINO, SEGUNDO AS GCD (2012)	336
TABELA 2.4-26. CARACTERIZAÇÃO DA PRODUÇÃO HOSPITALAR E RESPETIVOS PADRÕES DE MORBILIDADE NA ARS ALENTEJO, POR GRUPOS ETÁRIOS (25-44 ANOS) E SEXO FEMININO, SEGUNDO AS GCD (2012)	337
TABELA 2.4-27. CARACTERIZAÇÃO DA PRODUÇÃO HOSPITALAR E RESPETIVOS PADRÕES DE MORBILIDADE NA ARS ALENTEJO, POR GRUPOS ETÁRIOS (45-64 ANOS) E SEXO (MASCULINO E FEMININO), SEGUNDO OS GRANDES GRUPOS DA CID9MC (2012)	339
TABELA 2.4-28. CARACTERIZAÇÃO DA PRODUÇÃO HOSPITALAR E RESPETIVOS PADRÕES DE MORBILIDADE NA ARS ALENTEJO, POR GRUPOS ETÁRIOS (45-64 ANOS) E SEXO MASCULINO, SEGUNDO AS GCD (2012)	341
TABELA 2.4-29. CARACTERIZAÇÃO DA PRODUÇÃO HOSPITALAR E RESPETIVOS PADRÕES DE MORBILIDADE NA ARS ALENTEJO, POR GRUPOS ETÁRIOS (45-64 ANOS) E SEXO FEMININO, SEGUNDO AS GCD (2012)	342
TABELA 2.4-30. CARACTERIZAÇÃO DA PRODUÇÃO HOSPITALAR E RESPETIVOS PADRÕES DE MORBILIDADE NA ARS ALENTEJO, POR GRUPOS ETÁRIOS (65 OU MAIS ANOS) E SEXO (MASCULINO E FEMININO), SEGUNDO OS GRANDES GRUPOS DA CID9MC (2012)	344
TABELA 2.4-31. CARACTERIZAÇÃO DA PRODUÇÃO HOSPITALAR E RESPETIVOS PADRÕES DE MORBILIDADE NA ARS ALENTEJO, POR GRUPOS ETÁRIOS (65 OU MAIS ANOS) E SEXO MASCULINO, SEGUNDO AS GCD (2012)	346
TABELA 2.4-32. CARACTERIZAÇÃO DA PRODUÇÃO HOSPITALAR E RESPETIVOS PADRÕES DE MORBILIDADE NA ARS ALENTEJO, POR GRUPOS ETÁRIOS (65 OU MAIS ANOS) E SEXO FEMININO, SEGUNDO AS GCD (2012)	347
TABELA 2.5-1. CARACTERIZAÇÃO DA PRODUÇÃO HOSPITALAR E RESPETIVOS PADRÕES DE MORBILIDADE NA ARS ALGARVE, POR GRANDES GRUPOS DA CID9MC E POR GCD (2012)	353
TABELA 2.5-2. CARACTERIZAÇÃO DA PRODUÇÃO HOSPITALAR E RESPETIVOS PADRÕES DE MORBILIDADE NA ARS ALGARVE, POR SEXO (MASCULINO E FEMININO), SEGUNDO OS GRANDES GRUPOS DA CID9MC (2012)	355
TABELA 2.5-3. CARACTERIZAÇÃO DA PRODUÇÃO HOSPITALAR E RESPETIVOS PADRÕES DE MORBILIDADE NA ARS ALGARVE, POR SEXO MASCULINO, SEGUNDO AS GCD (2012)	357
TABELA 2.5-4. CARACTERIZAÇÃO DA PRODUÇÃO HOSPITALAR E RESPETIVOS PADRÕES DE MORBILIDADE NA ARS ALGARVE, POR SEXO FEMININO, SEGUNDO AS GCD (2012)	358
TABELA 2.5-5. CARACTERIZAÇÃO DA PRODUÇÃO HOSPITALAR E RESPETIVOS PADRÕES DE MORBILIDADE NA ARS ALGARVE, POR GRUPOS ETÁRIOS (MENOS DE 1 ANO DE IDADE), SEGUNDO OS GRANDES GRUPOS DA CID9MC E AS GCD (2012)	360
TABELA 2.5-6. CARACTERIZAÇÃO DA PRODUÇÃO HOSPITALAR E RESPETIVOS PADRÕES DE MORBILIDADE NA ARS ALGARVE, POR GRUPOS ETÁRIOS (1-4 ANOS), SEGUNDO OS GRANDES GRUPOS DA CID9MC E AS GCD (2012)	362
TABELA 2.5-7. CARACTERIZAÇÃO DA PRODUÇÃO HOSPITALAR E RESPETIVOS PADRÕES DE MORBILIDADE NA ARS ALGARVE, POR GRUPOS ETÁRIOS (5-14 ANOS), SEGUNDO OS GRANDES GRUPOS DA CID9MC E AS GCD (2012)	364
TABELA 2.5-8. CARACTERIZAÇÃO DA PRODUÇÃO HOSPITALAR E RESPETIVOS PADRÕES DE MORBILIDADE NA ARS ALGARVE, POR GRUPOS ETÁRIOS (15-24 ANOS), SEGUNDO OS GRANDES GRUPOS DA CID9MC E AS GCD (2012)	366

TABELA 2.5-9. CARACTERIZAÇÃO DA PRODUÇÃO HOSPITALAR E RESPETIVOS PADRÕES DE MORBILIDADE NA ARS ALGARVE, POR GRUPOS ETÁRIOS (25-44 ANOS), SEGUNDO OS GRANDES GRUPOS DA CID9MC E AS GCD (2012).....	368
TABELA 2.5-10. CARACTERIZAÇÃO DA PRODUÇÃO HOSPITALAR E RESPETIVOS PADRÕES DE MORBILIDADE NA ARS ALGARVE, POR GRUPOS ETÁRIOS (45-64 ANOS), SEGUNDO OS GRANDES GRUPOS DA CID9MC E AS GCD (2012).....	370
TABELA 2.5-11. CARACTERIZAÇÃO DA PRODUÇÃO HOSPITALAR E RESPETIVOS PADRÕES DE MORBILIDADE NA ARS ALGARVE, POR GRUPOS ETÁRIOS (65 OU MAIS ANOS), SEGUNDO OS GRANDES GRUPOS DA CID9MC E AS GCD (2012).....	372
TABELA 2.5-12. CARACTERIZAÇÃO DA PRODUÇÃO HOSPITALAR E RESPETIVOS PADRÕES DE MORBILIDADE NA ARS ALGARVE, POR GRUPOS ETÁRIOS (MENOS DE 1 ANO) E SEXO (MASCULINO E FEMININO), SEGUNDO OS GRANDES GRUPOS DA CID9MC (2012).....	374
TABELA 2.5-13. CARACTERIZAÇÃO DA PRODUÇÃO HOSPITALAR E RESPETIVOS PADRÕES DE MORBILIDADE NA ARS ALGARVE, POR GRUPOS ETÁRIOS (MENOS DE 1 ANO) E SEXO MASCULINO, SEGUNDO AS GCD (2012).....	376
TABELA 2.5-14. CARACTERIZAÇÃO DA PRODUÇÃO HOSPITALAR E RESPETIVOS PADRÕES DE MORBILIDADE NA ARS ALGARVE, POR GRUPOS ETÁRIOS (MENOS DE 1 ANO) E SEXO FEMININO, SEGUNDO AS GCD (2012).....	377
TABELA 2.5-15. CARACTERIZAÇÃO DA PRODUÇÃO HOSPITALAR E RESPETIVOS PADRÕES DE MORBILIDADE NA ARS ALGARVE, POR GRUPOS ETÁRIOS (1-4 ANOS) E SEXO (MASCULINO E FEMININO), SEGUNDO OS GRANDES GRUPOS DA CID9MC (2012).....	379
TABELA 2.5-16. CARACTERIZAÇÃO DA PRODUÇÃO HOSPITALAR E RESPETIVOS PADRÕES DE MORBILIDADE NA ARS ALGARVE, POR GRUPOS ETÁRIOS (1-4 ANOS) E SEXO MASCULINO, SEGUNDO AS GCD (2012)....	381
TABELA 2.5-17. CARACTERIZAÇÃO DA PRODUÇÃO HOSPITALAR E RESPETIVOS PADRÕES DE MORBILIDADE NA ARS ALGARVE, POR GRUPOS ETÁRIOS (1-4 ANOS) E SEXO FEMININO, SEGUNDO AS GCD (2012).....	382
TABELA 2.5-18. CARACTERIZAÇÃO DA PRODUÇÃO HOSPITALAR E RESPETIVOS PADRÕES DE MORBILIDADE NA ARS ALGARVE, POR GRUPOS ETÁRIOS (5-14 ANOS) E SEXO (MASCULINO E FEMININO), SEGUNDO OS GRANDES GRUPOS DA CID9MC (2012).....	384
TABELA 2.5-19. CARACTERIZAÇÃO DA PRODUÇÃO HOSPITALAR E RESPETIVOS PADRÕES DE MORBILIDADE NA ARS ALGARVE, POR GRUPOS ETÁRIOS (5-14 ANOS) E SEXO MASCULINO, SEGUNDO AS GCD (2012)..	386
TABELA 2.5-20. CARACTERIZAÇÃO DA PRODUÇÃO HOSPITALAR E RESPETIVOS PADRÕES DE MORBILIDADE NA ARS ALGARVE, POR GRUPOS ETÁRIOS (5-14 ANOS) E SEXO FEMININO, SEGUNDO AS GCD (2012).....	387
TABELA 2.5-21. CARACTERIZAÇÃO DA PRODUÇÃO HOSPITALAR E RESPETIVOS PADRÕES DE MORBILIDADE NA ARS ALGARVE, POR GRUPOS ETÁRIOS (15-24 ANOS) E SEXO (MASCULINO E FEMININO), SEGUNDO OS GRANDES GRUPOS DA CID9MC (2012).....	389
TABELA 2.5-22. CARACTERIZAÇÃO DA PRODUÇÃO HOSPITALAR E RESPETIVOS PADRÕES DE MORBILIDADE NA ARS ALGARVE, POR GRUPOS ETÁRIOS (15-24 ANOS) E SEXO MASCULINO, SEGUNDO AS GCD (2012)	391
TABELA 2.5-23. CARACTERIZAÇÃO DA PRODUÇÃO HOSPITALAR E RESPETIVOS PADRÕES DE MORBILIDADE NA ARS ALGARVE, POR GRUPOS ETÁRIOS (15-24 ANOS) E SEXO FEMININ), SEGUNDO AS GCD (2012)....	392
TABELA 2.5-24. CARACTERIZAÇÃO DA PRODUÇÃO HOSPITALAR E RESPETIVOS PADRÕES DE MORBILIDADE NA ARS ALGARVE, POR GRUPOS ETÁRIOS (25-44 ANOS) E SEXO (MASCULINO E FEMININO), SEGUNDO OS GRANDES GRUPOS DA CID9MC (2012).....	394
TABELA 2.5-25. CARACTERIZAÇÃO DA PRODUÇÃO HOSPITALAR E RESPETIVOS PADRÕES DE MORBILIDADE NA ARS ALGARVE, POR GRUPOS ETÁRIOS (25-44 ANOS) E SEXO MASCULINO, SEGUNDO AS GCD (2012)	396
TABELA 2.5-26. CARACTERIZAÇÃO DA PRODUÇÃO HOSPITALAR E RESPETIVOS PADRÕES DE MORBILIDADE NA ARS ALGARVE, POR GRUPOS ETÁRIOS (25-44 ANOS) E SEXO FEMININO, SEGUNDO AS GCD (2012)...	397
TABELA 2.5-27. CARACTERIZAÇÃO DA PRODUÇÃO HOSPITALAR E RESPETIVOS PADRÕES DE MORBILIDADE NA ARS ALGARVE, POR GRUPOS ETÁRIOS (45-64 ANOS) E SEXO (MASCULINO E FEMININO), SEGUNDO OS GRANDES GRUPOS DA CID9MC (2012).....	399
TABELA 2.5-28. CARACTERIZAÇÃO DA PRODUÇÃO HOSPITALAR E RESPETIVOS PADRÕES DE MORBILIDADE NA ARS ALGARVE, POR GRUPOS ETÁRIOS (45-64 ANOS) E SEXO MASCULINO, SEGUNDO AS GCD (2012)	401

TABELA 2.5-29. CARACTERIZAÇÃO DA PRODUÇÃO HOSPITALAR E RESPETIVOS PADRÕES DE MORBILIDADE NA ARS ALGARVE, POR GRUPOS ETÁRIOS (45-64 ANOS) E SEXO FEMININO, SEGUNDO AS GCD (2012)...	402
TABELA 2.5-30. CARACTERIZAÇÃO DA PRODUÇÃO HOSPITALAR E RESPETIVOS PADRÕES DE MORBILIDADE NA ARS ALGARVE, POR GRUPOS ETÁRIOS (65 OU MAIS ANOS) E SEXO, SEGUNDO OS GRANDES GRUPOS DA CID9MC (2012).....	404
TABELA 2.5-31. CARACTERIZAÇÃO DA PRODUÇÃO HOSPITALAR E RESPETIVOS PADRÕES DE MORBILIDADE NA ARS ALGARVE, POR GRUPOS ETÁRIOS (65 OU MAIS ANOS) E SEXO MASCULINO, SEGUNDO AS GCD (2012).....	406
TABELA 2.5-32. CARACTERIZAÇÃO DA PRODUÇÃO HOSPITALAR E RESPETIVOS PADRÕES DE MORBILIDADE NA ARS ALGARVE, POR GRUPOS ETÁRIOS (65 OU MAIS ANOS) E SEXO FEMININO, SEGUNDO AS GCD (2012)	407
TABELA 3.1-1. CARACTERIZAÇÃO DA PRODUÇÃO HOSPITALAR E RESPETIVOS PADRÕES DE MORBILIDADE EM PORTUGAL CONTINENTAL, POR ALGUMAS PATOLOGIAS ESPECÍFICAS (2012)	412
TABELA 3.2-1. CARACTERIZAÇÃO DA PRODUÇÃO HOSPITALAR E RESPETIVOS PADRÕES DE MORBILIDADE EM PORTUGAL CONTINENTAL, CONSTANTES DAS LISTAS DE DOENÇAS DE DECLARAÇÃO OBRIGATÓRIA (DDO) (2012).....	415
TABELA 3.2-2. CARACTERIZAÇÃO DA PRODUÇÃO HOSPITALAR E RESPETIVOS PADRÕES DE MORBILIDADE EM PORTUGAL CONTINENTAL, CONSTANTES DAS LISTAS DO SISTEMA EUROPEU DE VIGILÂNCIA EPIDEMIOLÓGICA (TESSY) (2012)	416
TABELA 3.3-1. CARACTERIZAÇÃO DA PRODUÇÃO HOSPITALAR E RESPETIVOS PADRÕES DE MORBILIDADE EM PORTUGAL CONTINENTAL, POR PATOLOGIAS RELACIONADAS COM A GRAVIDEZ, PARTO E PUERPÉRIO (2012).....	418
TABELA 3.3-2. CARACTERIZAÇÃO DA PRODUÇÃO HOSPITALAR E RESPETIVOS PADRÕES DE MORBILIDADE EM PORTUGAL CONTINENTAL E EM CADA ARS, POR RECÉM-NASCIDOS DISCRIMINADOS PELO SEU PESO À NASCENÇA (2012)	421
TABELA 3.3-3. CARACTERIZAÇÃO DA PRODUÇÃO HOSPITALAR E RESPETIVOS PADRÕES DE MORBILIDADE NA ARS NORTE, POR RECÉM-NASCIDOS DISCRIMINADOS PELO SEU PESO À NASCENÇA (2012)	421
TABELA 3.3-4. CARACTERIZAÇÃO DA PRODUÇÃO HOSPITALAR E RESPETIVOS PADRÕES DE MORBILIDADE NA ARS CENTRO, POR RECÉM-NASCIDOS DISCRIMINADOS PELO SEU PESO À NASCENÇA (2012).....	422
TABELA 3.3-5. CARACTERIZAÇÃO DA PRODUÇÃO HOSPITALAR E RESPETIVOS PADRÕES DE MORBILIDADE NA ARS LVT, POR RECÉM-NASCIDOS DISCRIMINADOS PELO SEU PESO À NASCENÇA (2012).....	422
TABELA 3.3-6. CARACTERIZAÇÃO DA PRODUÇÃO HOSPITALAR E RESPETIVOS PADRÕES DE MORBILIDADE NA ARS ALENTEJO, POR RECÉM-NASCIDOS DISCRIMINADOS PELO SEU PESO À NASCENÇA (2012)	423
TABELA 3.3-7. CARACTERIZAÇÃO DA PRODUÇÃO HOSPITALAR E RESPETIVOS PADRÕES DE MORBILIDADE NA ARS ALGARVE, POR RECÉM-NASCIDOS DISCRIMINADOS PELO SEU PESO À NASCENÇA (2012)	423
TABELA 3.3-8. CARACTERIZAÇÃO DA PRODUÇÃO HOSPITALAR E RESPETIVOS PADRÕES DE MORBILIDADE EM PORTUGAL CONTINENTAL, POR RECÉM-NASCIDOS DISCRIMINADOS PELO TIPO DE NASCIMENTO, SEGUNDO O DIAGNÓSTICO PRINCIPAL E OS DIAGNÓSTICOS SECUNDÁRIOS (2012)	424
TABELA 3.3-9. CARACTERIZAÇÃO DA PRODUÇÃO HOSPITALAR E RESPETIVOS PADRÕES DE MORBILIDADE NAS ARS (NORTE, CENTRO, LVT), POR RECÉM-NASCIDOS DISCRIMINADOS PELO TIPO DE NASCIMENTO, SEGUNDO O DIAGNÓSTICO PRINCIPAL E OS DIAGNÓSTICOS SECUNDÁRIOS (2012)	425
TABELA 3.3-10. CARACTERIZAÇÃO DA PRODUÇÃO HOSPITALAR E RESPETIVOS PADRÕES DE MORBILIDADE NAS ARS (ALLENTEJO, ALGARVE), POR RECÉM-NASCIDOS DISCRIMINADOS PELO TIPO DE NASCIMENTO, SEGUNDO O DIAGNÓSTICO PRINCIPAL E OS DIAGNÓSTICOS SECUNDÁRIOS (2012).....	426
TABELA 4.1-1. DISTRIBUIÇÃO DO NÚMERO DE PROCEDIMENTOS CIRÚRGICOS E RESPETIVOS INDICADORES EM PORTUGAL CONTINENTAL, PELOS GRANDES GRUPOS DE PROCEDIMENTOS (2012)	429
TABELA 4.1-2. NÚMERO DE PROCEDIMENTOS CIRÚRGICOS REALIZADOS EM BLOCO OPERATÓRIO E RESPETIVOS INDICADORES EM PORTUGAL CONTINENTAL, PELOS 25 PROCEDIMENTOS DO GRUPO <i>OPERAÇÕES NO SISTEMA NERVOSO</i> , ORDENADOS POR ORDEM DECRESCENTE DE GRANDEZA (2012).....	430

TABELA 4.1-3. NÚMERO DE PROCEDIMENTOS CIRÚRGICOS REALIZADOS EM BLOCO OPERATÓRIO E RESPECTIVOS INDICADORES EM PORTUGAL CONTINENTAL, PELOS 25 PROCEDIMENTOS DO GRUPO <i>OPERAÇÕES NO SISTEMA ENDÓCRINO</i> , ORDENADOS POR ORDEM DECRESCENTE DE GRANDEZA (2012)	431
TABELA 4.1-4. NÚMERO DE PROCEDIMENTOS CIRÚRGICOS REALIZADOS EM BLOCO OPERATÓRIO E RESPECTIVOS INDICADORES EM PORTUGAL CONTINENTAL, PELOS 25 PROCEDIMENTOS DO GRUPO <i>OPERAÇÕES NO OLHO</i> , ORDENADOS POR ORDEM DECRESCENTE DE GRANDEZA (2012)	432
TABELA 4.1-5. NÚMERO DE PROCEDIMENTOS CIRÚRGICOS REALIZADOS EM BLOCO OPERATÓRIO E RESPECTIVOS INDICADORES EM PORTUGAL CONTINENTAL, PELOS 25 PROCEDIMENTOS DO GRUPO <i>OPERAÇÕES NO OUVIDO</i> , ORDENADOS POR ORDEM DECRESCENTE DE GRANDEZA (2012).....	433
TABELA 4.1-6. NÚMERO DE PROCEDIMENTOS CIRÚRGICOS REALIZADOS EM BLOCO OPERATÓRIO E RESPECTIVOS INDICADORES EM PORTUGAL CONTINENTAL, PELOS 25 PROCEDIMENTOS DO GRUPO <i>OPERAÇÕES NO NARIZ, BOCA E FARINGE</i> , ORDENADOS POR ORDEM DECRESCENTE DE GRANDEZA (2012)	434
TABELA 4.1-7. NÚMERO DE PROCEDIMENTOS CIRÚRGICOS REALIZADOS EM BLOCO OPERATÓRIO E RESPECTIVOS INDICADORES EM PORTUGAL CONTINENTAL, PELOS 25 PROCEDIMENTOS DO GRUPO <i>OPERAÇÕES NO SISTEMA RESPIRATÓRIO</i> , ORDENADOS POR ORDEM DECRESCENTE DE GRANDEZA (2012)	435
TABELA 4.1-8. NÚMERO DE PROCEDIMENTOS CIRÚRGICOS REALIZADOS EM BLOCO OPERATÓRIO E RESPECTIVOS INDICADORES EM PORTUGAL CONTINENTAL, PELOS 25 PROCEDIMENTOS DO GRUPO <i>OPERAÇÕES NO SISTEMA CARDIOVASCULAR</i> ORDENADOS POR ORDEM DECRESCENTE DE GRANDEZA (2012).....	436
TABELA 4.1-9. NÚMERO DE PROCEDIMENTOS CIRÚRGICOS REALIZADOS EM BLOCO OPERATÓRIO E RESPECTIVOS INDICADORES EM PORTUGAL CONTINENTAL, PELOS 25 PROCEDIMENTOS DO GRUPO <i>OPERAÇÕES NO SISTEMA SANGUÍNEO E LINFÁTICO</i> , ORDENADOS POR ORDEM DECRESCENTE DE GRANDEZA (2012).....	437
TABELA 4.1-10. NÚMERO DE PROCEDIMENTOS CIRÚRGICOS REALIZADOS EM BLOCO OPERATÓRIO E RESPECTIVOS INDICADORES EM PORTUGAL CONTINENTAL, PELOS 25 PROCEDIMENTOS DO GRUPO <i>OPERAÇÕES NO SISTEMA DIGESTIVO</i> , ORDENADOS POR ORDEM DECRESCENTE DE GRANDEZA (2012)	438
TABELA 4.1-11. NÚMERO DE PROCEDIMENTOS CIRÚRGICOS REALIZADOS EM BLOCO OPERATÓRIO E RESPECTIVOS INDICADORES EM PORTUGAL CONTINENTAL, PELOS 25 PROCEDIMENTOS DO GRUPO <i>OPERAÇÕES NO SISTEMA URINÁRIO</i> , ORDENADOS POR ORDEM DECRESCENTE DE GRANDEZA (2012)	439
TABELA 4.1-12. NÚMERO DE PROCEDIMENTOS CIRÚRGICOS REALIZADOS EM BLOCO OPERATÓRIO E RESPECTIVOS INDICADORES EM PORTUGAL CONTINENTAL, PELOS 25 PROCEDIMENTOS DO GRUPO <i>OPERAÇÕES NOS ÓRGÃOS GENITAIS MASCULINOS</i> , ORDENADOS POR ORDEM DECRESCENTE DE GRANDEZA (2012).....	440
TABELA 4.1-13. NÚMERO DE PROCEDIMENTOS CIRÚRGICOS REALIZADOS EM BLOCO OPERATÓRIO E RESPECTIVOS INDICADORES EM PORTUGAL CONTINENTAL, PELOS 25 PROCEDIMENTOS DO GRUPO <i>OPERAÇÕES NOS ÓRGÃOS GENITAIS FEMININOS</i> , ORDENADOS POR ORDEM DECRESCENTE DE GRANDEZA (2012).....	441
TABELA 4.1-14. NÚMERO DE PROCEDIMENTOS CIRÚRGICOS REALIZADOS EM BLOCO OPERATÓRIO E RESPECTIVOS INDICADORES EM PORTUGAL CONTINENTAL, PELOS 15 PROCEDIMENTOS DO GRUPO <i>PROCEDIMENTOS OBSTÉTRICOS</i> , ORDENADOS POR ORDEM DECRESCENTE DE GRANDEZA (2012).....	442
TABELA 4.1-15. NÚMERO DE PROCEDIMENTOS CIRÚRGICOS REALIZADOS EM BLOCO OPERATÓRIO E RESPECTIVOS INDICADORES EM PORTUGAL CONTINENTAL, PELOS 25 PROCEDIMENTOS DO GRUPO <i>OPERAÇÕES NO SISTEMA MÚSCULO-ESQUELÉTICO</i> , ORDENADOS POR ORDEM DECRESCENTE DE GRANDEZA (2012).....	443
TABELA 4.1-16. NÚMERO DE PROCEDIMENTOS CIRÚRGICOS REALIZADOS EM BLOCO OPERATÓRIO E RESPECTIVOS INDICADORES EM PORTUGAL CONTINENTAL, PELOS 25 PROCEDIMENTOS DO GRUPO <i>OPERAÇÕES NO SISTEMA TEGUMENTAR</i> , ORDENADOS POR ORDEM DECRESCENTE DE GRANDEZA (2012)	444
TABELA 4.1-17. NÚMERO DE PROCEDIMENTOS CIRÚRGICOS REALIZADOS EM BLOCO OPERATÓRIO E RESPECTIVOS INDICADORES EM PORTUGAL CONTINENTAL, PELOS 20 PROCEDIMENTOS DO GRUPO <i>PROCEDIMENTOS E INTERVENÇÕES NÃO CLASSIFICÁVEIS EM OUTRA PARTE</i> , ORDENADOS POR ORDEM DECRESCENTE DE GRANDEZA (2012)	445

TABELA 4.1-18. DISTRIBUIÇÃO DO NÚMERO DE PROCEDIMENTOS CIRÚRGICOS E RESPETIVAS CARACTERIZAÇÕES DA PRODUÇÃO HOSPITALAR E PADRÕES DE MORBILIDADE, PELAS 25 GRANDES CATEGORIAS DE DIAGNÓSTICO (GCD), EM PORTUGAL CONTINENTAL (2012)	446
TABELA 4.1-19. DISTRIBUIÇÃO DO NÚMERO DE PROCEDIMENTOS CIRÚRGICOS E RESPETIVAS CARACTERIZAÇÕES DA PRODUÇÃO HOSPITALAR E PADRÕES DE MORBILIDADE, PELAS 25 GRANDES CATEGORIAS DE DIAGNÓSTICO (GCD), PELAS 25 GRANDES CATEGORIAS DE DIAGNÓSTICO (GCD), NA ARS NORTE (2012)	447
TABELA 4.1-20. DISTRIBUIÇÃO DO NÚMERO DE PROCEDIMENTOS CIRÚRGICOS E RESPETIVAS CARACTERIZAÇÕES DA PRODUÇÃO HOSPITALAR E PADRÕES DE MORBILIDADE, PELAS 25 GRANDES CATEGORIAS DE DIAGNÓSTICO (GCD), PELAS 25 GRANDES CATEGORIAS DE DIAGNÓSTICO (GCD), NA ARS CENTRO (2012)	448
TABELA 4.1-21. DISTRIBUIÇÃO DO NÚMERO DE PROCEDIMENTOS CIRÚRGICOS E RESPETIVAS CARACTERIZAÇÕES DA PRODUÇÃO HOSPITALAR E PADRÕES DE MORBILIDADE, PELAS 25 GRANDES CATEGORIAS DE DIAGNÓSTICO (GCD), PELAS 25 GRANDES CATEGORIAS DE DIAGNÓSTICO (GCD), NA ARS LVT (2012)	449
TABELA 4.1-22. DISTRIBUIÇÃO DO NÚMERO DE PROCEDIMENTOS CIRÚRGICOS E RESPETIVAS CARACTERIZAÇÕES DA PRODUÇÃO HOSPITALAR E PADRÕES DE MORBILIDADE, PELAS 25 GRANDES CATEGORIAS DE DIAGNÓSTICO (GCD), PELAS 25 GRANDES CATEGORIAS DE DIAGNÓSTICO (GCD), NA ARS ALENTEJO (2012)	450
TABELA 4.1-23. DISTRIBUIÇÃO DO NÚMERO DE PROCEDIMENTOS CIRÚRGICOS E RESPETIVAS CARACTERIZAÇÕES DA PRODUÇÃO HOSPITALAR E PADRÕES DE MORBILIDADE, PELAS 25 GRANDES CATEGORIAS DE DIAGNÓSTICO (GCD), PELAS 25 GRANDES CATEGORIAS DE DIAGNÓSTICO (GCD), NA ARS ALGARVE (2012)	451
TABELA 4.2-1. NÚMERO DE PROCEDIMENTOS NÃO CIRÚRGICOS EM PORTUGAL CONTINENTAL, DISCRIMINADOS POR GRANDES GRUPOS (2012)	452
TABELA 4.2-2. DISTRIBUIÇÃO DO NÚMERO DE PROCEDIMENTOS NÃO CIRÚRGICOS POR GRANDE GRUPO DE DIAGNÓSTICO POR IMAGEM, EM PORTUGAL CONTINENTAL, ORDENADOS POR ORDEM DECRESCENTE DE GRANDEZA (2012)	452
TABELA 4.2-3. DISTRIBUIÇÃO DO NÚMERO DE RADIOGRAFIAS (PROCEDIMENTOS NÃO CIRÚRGICOS) EM PORTUGAL CONTINENTAL, ORDENADOS POR ORDEM DECRESCENTE DE GRANDEZA (2012)	452
TABELA 4.2-4. DISTRIBUIÇÃO DO NÚMERO DE ECOGRAFIAS (PROCEDIMENTOS NÃO CIRÚRGICOS) EM PORTUGAL CONTINENTAL, ORDENADOS POR ORDEM DECRESCENTE DE GRANDEZA (2012)	453
TABELA 4.2-5. DISTRIBUIÇÃO DO NÚMERO DE TOMOGRAFIAS AXIAIS COMPUTORIZADAS (PROCEDIMENTOS NÃO CIRÚRGICOS) EM PORTUGAL CONTINENTAL, ORDENADOS POR ORDEM DECRESCENTE DE GRANDEZA (2012)	453
TABELA 4.2-6. DISTRIBUIÇÃO DO NÚMERO DE ANGIOCARDIOGRAFIAS (PROCEDIMENTOS NÃO CIRÚRGICOS) EM PORTUGAL CONTINENTAL, ORDENADOS POR ORDEM DECRESCENTE DE GRANDEZA (2012)	453
TABELA 4.2-7. DISTRIBUIÇÃO DO NÚMERO DE RESSONÂNCIAS MAGNÉTICAS (PROCEDIMENTOS NÃO CIRÚRGICOS) EM PORTUGAL CONTINENTAL, ORDENADOS POR ORDEM DECRESCENTE DE GRANDEZA (2012)	453
TABELA 4.2-8. DISTRIBUIÇÃO DO NÚMERO DE ARTERIOGRAFIAS (PROCEDIMENTOS NÃO CIRÚRGICOS) EM PORTUGAL CONTINENTAL, ORDENADOS POR ORDEM DECRESCENTE DE GRANDEZA (2012)	454
TABELA 4.2-9. DISTRIBUIÇÃO DO NÚMERO DE PROCEDIMENTOS DE ENTREVISTAS, AVALIAÇÕES, CONSULTAS E EXAMES (PROCEDIMENTOS NÃO CIRÚRGICOS) EM PORTUGAL CONTINENTAL, ORDENADOS POR ORDEM DECRESCENTE DE GRANDEZA (2012)	454
TABELA 4.2-10. DISTRIBUIÇÃO DO NÚMERO DE EXAMES NO APARELHO CIRCULATÓRIO (PROCEDIMENTOS NÃO CIRÚRGICOS) EM PORTUGAL CONTINENTAL, ORDENADOS POR ORDEM DECRESCENTE DE GRANDEZA (2012)	454
TABELA 4.2-11. DISTRIBUIÇÃO DO NÚMERO DE EXAMES NO SISTEMA NERVOSO E ÓRGÃOS DO SENTIDO (PROCEDIMENTOS NÃO CIRÚRGICOS) EM PORTUGAL CONTINENTAL, ORDENADOS POR ORDEM DECRESCENTE DE GRANDEZA (2012)	455

TABELA 4.2-12. DISTRIBUIÇÃO DO NÚMERO DE MEDIÇÕES E OBSERVAÇÕES ANATÓMICAS E PSICOLÓGICAS (PROCEDIMENTOS NÃO CIRÚRGICOS) EM PORTUGAL CONTINENTAL, ORDENADOS POR ORDEM DECRESCENTE DE GRANDEZA (2012)	455
TABELA 4.2-13. DISTRIBUIÇÃO DO NÚMERO DE AVALIAÇÕES NO SISTEMA GENITO-URINÁRIO (PROCEDIMENTOS NÃO CIRÚRGICOS) EM PORTUGAL CONTINENTAL, ORDENADOS POR ORDEM DECRESCENTE DE GRANDEZA (2012)	455
TABELA 4.2-14. NÚMERO DE ENTREVISTAS, CONSULTAS E AVALIAÇÕES (PROCEDIMENTOS NÃO CIRÚRGICOS) EM PORTUGAL CONTINENTAL, ORDENADOS POR ORDEM DECRESCENTE DE GRANDEZA (2012).....	455
TABELA 4.2-15. DISTRIBUIÇÃO DO NÚMERO DE OUTROS PROCEDIMENTOS DE ENTREVISTAS, AVALIAÇÕES, CONSULTAS E EXAMES (PROCEDIMENTOS NÃO CIRÚRGICOS) EM PORTUGAL CONTINENTAL, ORDENADOS POR ORDEM DECRESCENTE DE GRANDEZA (2012).....	455
TABELA 4.2-16. DISTRIBUIÇÃO DO NÚMERO DE EXAMES MICROSCÓPICOS DE COLHEITAS (PROCEDIMENTOS NÃO CIRÚRGICOS) EM PORTUGAL CONTINENTAL, ORDENADOS POR ORDEM DECRESCENTE DE GRANDEZA (2012).....	457
TABELA 4.2-17. DISTRIBUIÇÃO DO NÚMERO DE PROCEDIMENTOS EM MEDICINA NUCLEAR (PROCEDIMENTOS NÃO CIRÚRGICOS) EM PORTUGAL CONTINENTAL, ORDENADOS POR ORDEM DECRESCENTE DE GRANDEZA (2012).....	457
TABELA 4.2-18. DISTRIBUIÇÃO DO NÚMERO DE PROCEDIMENTOS EM MEDICINA FÍSICA, RESPIRATÓRIA E REABILITAÇÃO (PROCEDIMENTOS NÃO CIRÚRGICOS) EM PORTUGAL CONTINENTAL, ORDENADOS POR ORDEM DECRESCENTE DE GRANDEZA (2012)	458
TABELA 4.2-19. DISTRIBUIÇÃO DO NÚMERO DE PROCEDIMENTOS EM PSIQUIATRIA (PROCEDIMENTOS NÃO CIRÚRGICOS) EM PORTUGAL CONTINENTAL, ORDENADOS POR ORDEM DECRESCENTE DE GRANDEZA (2012).....	458
TABELA 4.2-20. DISTRIBUIÇÃO DO NÚMERO DE PROCEDIMENTOS RELACIONADOS COM A VISÃO E AUDIÇÃO (PROCEDIMENTOS NÃO CIRÚRGICOS) EM PORTUGAL CONTINENTAL, ORDENADOS POR ORDEM DECRESCENTE DE GRANDEZA (2012)	458
TABELA 4.2-21. DISTRIBUIÇÃO DO NÚMERO DE PROCEDIMENTOS RELACIONADOS COM A AUDIÇÃO (PROCEDIMENTOS NÃO CIRÚRGICOS) EM PORTUGAL CONTINENTAL, ORDENADOS POR ORDEM DECRESCENTE DE GRANDEZA (2012)	460
TABELA 4.2-22. DISTRIBUIÇÃO DO NÚMERO DE PROCEDIMENTOS RELACIONADOS COM A VISÃO (PROCEDIMENTOS NÃO CIRÚRGICOS) EM PORTUGAL CONTINENTAL, ORDENADOS POR ORDEM DECRESCENTE DE GRANDEZA (2012)	460
TABELA 4.2-23. DISTRIBUIÇÃO DO NÚMERO DE PROCEDIMENTOS RELACIONADOS COM A ENTUBAÇÃO E IRRIGAÇÃO NÃO CIRÚRGICA (PROCEDIMENTOS NÃO CIRÚRGICOS) EM PORTUGAL CONTINENTAL, ORDENADOS POR ORDEM DECRESCENTE DE GRANDEZA (2012).....	460
TABELA 4.2-24. DISTRIBUIÇÃO DO NÚMERO DE PROCEDIMENTOS RELACIONADOS COM A SUBSTITUIÇÃO E REMOÇÃO DE DISPOSITIVOS TERAPÊUTICOS (PROCEDIMENTOS NÃO CIRÚRGICOS) EM PORTUGAL CONTINENTAL, ORDENADOS POR ORDEM DECRESCENTE DE GRANDEZA (2012).....	460
TABELA 4.2-25. DISTRIBUIÇÃO DO NÚMERO DE PROCEDIMENTOS RELACIONADOS COM A EXTRAÇÃO DE CORPO ESTRANHO OU CÁLCULO (N/OPERATÓRIA) (PROCEDIMENTOS NÃO CIRÚRGICOS) EM PORTUGAL CONTINENTAL, ORDENADOS POR ORDEM DECRESCENTE DE GRANDEZA (2012).....	461
TABELA 4.2-26. DISTRIBUIÇÃO DO NÚMERO DE PROCEDIMENTOS RELACIONADOS COM OUTROS PROCEDIMENTOS NÃO OPERATÓRIOS E NÃO INCLuíDOS NAS OUTRAS RÚBRICAS (PROCEDIMENTOS NÃO CIRÚRGICOS) EM PORTUGAL CONTINENTAL, ORDENADOS POR ORDEM DECRESCENTE DE GRANDEZA (2012).....	461
TABELA 4.2-27. DISTRIBUIÇÃO DO NÚMERO DE PROCEDIMENTOS RELACIONADOS COM INJEÇÃO OU INFUSÃO DE SUBSTÂNCIAS TERAPÊUTICAS E PROFILÁTICAS (PROCEDIMENTOS NÃO CIRÚRGICOS) EM PORTUGAL CONTINENTAL, ORDENADOS POR ORDEM DECRESCENTE DE GRANDEZA (2012).....	461
TABELA 4.2-28. DISTRIBUIÇÃO DO NÚMERO DE PROCEDIMENTOS RELACIONADOS COM VACINAÇÕES E INOCULAÇÕES (PROCEDIMENTOS NÃO CIRÚRGICOS) EM PORTUGAL CONTINENTAL, ORDENADOS POR ORDEM DECRESCENTE DE GRANDEZA (2012)	461

TABELA 4.2-29. NÚMERO DE PROCEDIMENTOS RELACIONADOS COM TRANSFUSÕES DE SANGUE E SEUS COMPONENTES (PROCEDIMENTOS NÃO CIRÚRGICOS) EM PORTUGAL CONTINENTAL, ORDENADOS POR ORDEM DECRESCENTE DE GRANDEZA (2012)	462
TABELA 4.2-30. DISTRIBUIÇÃO DO NÚMERO DE OUTROS PROCEDIMENTOS RELACIONADOS COM OUTROS PROCEDIMENTOS NÃO OPERATÓRIOS E NÃO INCLUÍDOS NAS OUTRAS RÚBRICAS (PROCEDIMENTOS NÃO CIRÚRGICOS) EM PORTUGAL CONTINENTAL, ORDENADOS POR ORDEM DECRESCENTE DE GRANDEZA (2012).....	462
TABELA 5-1. DISTRIBUIÇÃO DOS CUSTOS, EM EUROS, POR ARS E GRUPO ETÁRIO (2012).....	463
TABELA 5-2. DISTRIBUIÇÃO DOS CUSTOS, EM EUROS, PELAS GRANDES CATEGORIAS DE DIAGNÓSTICO, POR ARS (2012).....	464
TABELA 5-3. DISTRIBUIÇÃO DOS CUSTOS, EM EUROS, PELAS GRANDES CATEGORIAS DE DIAGNÓSTICO, EM PORTUGAL CONTINENTAL, POR GRUPO ETÁRIO (2012).....	465
TABELA 5-4. DISTRIBUIÇÃO DOS CUSTOS, EM EUROS, PELAS GRANDES CATEGORIAS DE DIAGNÓSTICO, NA ARS NORTE, POR GRUPO ETÁRIO (2012)	466
TABELA 5-5. DISTRIBUIÇÃO DOS CUSTOS, EM EUROS, PELAS GRANDES CATEGORIAS DE DIAGNÓSTICO, NA ARS CENTRO, POR GRUPO ETÁRIO (2012)	467
TABELA 5-6. DISTRIBUIÇÃO DOS CUSTOS, EM EUROS, PELAS GRANDES CATEGORIAS DE DIAGNÓSTICO, NA ARS LVTEJO, POR GRUPO ETÁRIO (2012)	468
TABELA 5-7. DISTRIBUIÇÃO DOS CUSTOS, EM EUROS, PELAS GRANDES CATEGORIAS DE DIAGNÓSTICO, NA ARS ALENTEJO, POR GRUPO ETÁRIO (2012)	469
TABELA 5-8. DISTRIBUIÇÃO DOS CUSTOS, EM EUROS, PELAS GRANDES CATEGORIAS DE DIAGNÓSTICO, NA ARS ALGARVE, POR GRUPO ETÁRIO (2012)	470

Índice de figuras

FIGURA 1-1. DISTRIBUIÇÃO DOS TEMPOS DE INTERNAMENTO (INCLUÍDO E EXCLUÍDO OS <i>DAY CASES</i>) EM PORTUGAL CONTINENTAL, TOTAL E POR GRANDES GRUPOS DA CID9MC E POR GCD (2012)	49
FIGURA 1-2. DISTRIBUIÇÃO DOS TEMPOS DE INTERNAMENTO (INCLUÍDO E EXCLUÍDO OS <i>DAY CASES</i>) EM PORTUGAL CONTINENTAL, POR SEXO (MASCULINO E FEMININO) E POR SEXO SEGUNDO OS GRANDES GRUPOS DA CID9MC (2012)	51
FIGURA 1-3. DISTRIBUIÇÃO DOS TEMPOS DE INTERNAMENTO (INCLUÍDO E EXCLUÍDO OS <i>DAY CASES</i>) EM PORTUGAL CONTINENTAL, POR SEXO (MASCULINO E FEMININO), SEGUNDO AS GCD (2012)	54
FIGURA 1-4. DISTRIBUIÇÃO DOS TEMPOS DE INTERNAMENTO (INCLUÍDO E EXCLUÍDO OS <i>DAY CASES</i>) EM PORTUGAL CONTINENTAL, POR GRUPOS ETÁRIOS E POR MENOS DE 1 ANO DE IDADE SEGUNDO OS GRANDES GRUPOS DA CID9MC E AS GCD (2012).....	56
FIGURA 1-5. DISTRIBUIÇÃO DOS TEMPOS DE INTERNAMENTO (INCLUÍDO E EXCLUÍDO OS <i>DAY CASES</i>) EM PORTUGAL CONTINENTAL, POR GRUPOS ETÁRIOS (1-4 ANOS), SEGUNDO OS GRANDES GRUPOS DA CID9MC E AS GCD (2012).....	58
FIGURA 1-6. DISTRIBUIÇÃO DOS TEMPOS DE INTERNAMENTO (INCLUÍDO E EXCLUÍDO OS <i>DAY CASES</i>) EM PORTUGAL CONTINENTAL, POR GRUPOS ETÁRIOS (5-14 ANOS), SEGUNDO OS GRANDES GRUPOS DA CID9MC E AS GCD (2012).....	60
FIGURA 1-7. DISTRIBUIÇÃO DOS TEMPOS DE INTERNAMENTO (INCLUÍDO E EXCLUÍDO OS <i>DAY CASES</i>) EM PORTUGAL CONTINENTAL, POR GRUPOS ETÁRIOS (15-24 ANOS), SEGUNDO OS GRANDES GRUPOS DA CID9MC AS GCD (2012)	62
FIGURA 1-8. DISTRIBUIÇÃO DOS TEMPOS DE INTERNAMENTO (INCLUÍDO E EXCLUÍDO OS <i>DAY CASES</i>) EM PORTUGAL CONTINENTAL, POR GRUPOS ETÁRIOS (25-44 ANOS), SEGUNDO OS GRANDES GRUPOS DA CID9MC E AS GCD (2012).....	64
FIGURA 1-9. DISTRIBUIÇÃO DOS TEMPOS DE INTERNAMENTO (INCLUÍDO E EXCLUÍDO OS <i>DAY CASES</i>) EM PORTUGAL CONTINENTAL, POR GRUPOS ETÁRIOS (45-64 ANOS), SEGUNDO OS GRANDES GRUPOS DA CID9MC E AS GCD (2012).....	66

FIGURA 1-10. DISTRIBUIÇÃO DOS TEMPOS DE INTERNAMENTO (INCLUÍDO E EXCLUÍDO OS <i>DAY CASES</i>) EM PORTUGAL CONTINENTAL, POR GRUPOS ETÁRIOS (65 OU MAIS ANOS), SEGUNDO OS GRANDES GRUPOS DA CID9MC E AS GCD (2012).....	68
FIGURA 1-11. DISTRIBUIÇÃO DOS TEMPOS DE INTERNAMENTO (INCLUÍDO E EXCLUÍDO OS <i>DAY CASES</i>) EM PORTUGAL CONTINENTAL, POR GRUPOS ETÁRIOS E SEXO (MASCULINO E FEMININO) E POR MENOS DE 1 ANO POR SEXO SEGUNDO OS GRANDES GRUPOS DA CID9MC (2012)	70
FIGURA 1-12. DISTRIBUIÇÃO DOS TEMPOS DE INTERNAMENTO (INCLUÍDO E EXCLUÍDO OS <i>DAY CASES</i>) EM PORTUGAL CONTINENTAL, POR GRUPOS ETÁRIOS (MENOS DE 1 ANO) E SEXO (MASCULINO E FEMININO), SEGUNDO AS GCD (2012).....	73
FIGURA 1-13. DISTRIBUIÇÃO DOS TEMPOS DE INTERNAMENTO (INCLUÍDO E EXCLUÍDO OS <i>DAY CASES</i>) EM PORTUGAL CONTINENTAL, POR GRUPOS ETÁRIOS (1-4 ANOS) E SEXOS (MASCULINO E FEMININO), SEGUNDO OS GRANDES GRUPOS DA CID9MC (2012).....	75
FIGURA 1-14. DISTRIBUIÇÃO DOS TEMPOS DE INTERNAMENTO (INCLUÍDO E EXCLUÍDO OS <i>DAY CASES</i>) EM PORTUGAL CONTINENTAL, POR GRUPOS ETÁRIOS (1-4 ANOS) E SEXO (MASCULINO E FEMININO), SEGUNDO AS GCD (2012).....	78
FIGURA 1-15. DISTRIBUIÇÃO DOS TEMPOS DE INTERNAMENTO (INCLUÍDO E EXCLUÍDO OS <i>DAY CASES</i>) EM PORTUGAL CONTINENTAL, POR GRUPOS ETÁRIOS (5-14 ANOS) E SEXOS (MASCULINO E FEMININO), SEGUNDO OS GRANDES GRUPOS DA CID9MC (2012).....	80
FIGURA 1-16. DISTRIBUIÇÃO DOS TEMPOS DE INTERNAMENTO (INCLUÍDO E EXCLUÍDO OS <i>DAY CASES</i>) EM PORTUGAL CONTINENTAL, POR GRUPOS ETÁRIOS (5-14 ANOS) E SEXO (MASCULINO E FEMININO), SEGUNDO OS GRANDES GRUPOS DA CID9MC E AS GCD (2012)	83
FIGURA 1-17. DISTRIBUIÇÃO DOS TEMPOS DE INTERNAMENTO (INCLUÍDO E EXCLUÍDO OS <i>DAY CASES</i>) EM PORTUGAL CONTINENTAL, POR GRUPOS ETÁRIOS (15-24 ANOS) E SEXOS (MASCULINO E FEMININO), SEGUNDO OS GRANDES GRUPOS DA CID9MC (2012).....	85
FIGURA 1-18. DISTRIBUIÇÃO DOS TEMPOS DE INTERNAMENTO (INCLUÍDO E EXCLUÍDO OS <i>DAY CASES</i>) EM PORTUGAL CONTINENTAL, POR GRUPOS ETÁRIOS (15-24 ANOS) E SEXO (MASCULINO E FEMININO), SEGUNDO AS GCD (2012).....	88
FIGURA 1-19. DISTRIBUIÇÃO DOS TEMPOS DE INTERNAMENTO (INCLUÍDO E EXCLUÍDO OS <i>DAY CASES</i>) EM PORTUGAL CONTINENTAL, POR GRUPOS ETÁRIOS (25-44 ANOS) E SEXOS (MASCULINO E FEMININO), SEGUNDO OS GRANDES GRUPOS DA CID9MC (2012).....	90
FIGURA 1-20. DISTRIBUIÇÃO DOS TEMPOS DE INTERNAMENTO (INCLUÍDO E EXCLUÍDO OS <i>DAY CASES</i>) EM PORTUGAL CONTINENTAL, POR GRUPOS ETÁRIOS (25-44 ANOS) E SEXO (MASCULINO E FEMININO), SEGUNDO AS GCD (2012).....	93
FIGURA 1-21. DISTRIBUIÇÃO DOS TEMPOS DE INTERNAMENTO (INCLUÍDO E EXCLUÍDO OS <i>DAY CASES</i>) EM PORTUGAL CONTINENTAL, POR GRUPOS ETÁRIOS (45-64 ANOS) E SEXOS (MASCULINO E FEMININO), SEGUNDO OS GRANDES GRUPOS DA CID9MC (2012).....	95
FIGURA 1-22. DISTRIBUIÇÃO DOS TEMPOS DE INTERNAMENTO (INCLUÍDO E EXCLUÍDO OS <i>DAY CASES</i>) EM PORTUGAL CONTINENTAL, POR GRUPOS ETÁRIOS (45-64 ANOS) E SEXO (MASCULINO E FEMININO), SEGUNDO AS GCD (2012).....	98
FIGURA 1-23. DISTRIBUIÇÃO DOS TEMPOS DE INTERNAMENTO (INCLUÍDO E EXCLUÍDO OS <i>DAY CASES</i>) EM PORTUGAL CONTINENTAL, POR GRUPOS ETÁRIOS (65 OU MAIS ANOS) E SEXOS (MASCULINO E FEMININO), SEGUNDO OS GRANDES GRUPOS DA CID9MC (2012)	100
FIGURA 1-24. DISTRIBUIÇÃO DOS TEMPOS DE INTERNAMENTO (INCLUÍDO E EXCLUÍDO OS <i>DAY CASES</i>) EM PORTUGAL CONTINENTAL, POR GRUPOS ETÁRIOS (65 OU MAIS ANOS) E SEXO MASCULINO, SEGUNDO AS GCD (2012).....	103
FIGURA 2.1-1. DISTRIBUIÇÃO DOS TEMPOS DE INTERNAMENTO (INCLUÍDO E EXCLUÍDO OS <i>DAY CASES</i>) NA ARS NORTE, TOTAL E POR GRANDES GRUPOS DA CID9MC E POR GCD (2012)	110
FIGURA 2.1-2. DISTRIBUIÇÃO DOS TEMPOS DE INTERNAMENTO (INCLUÍDO E EXCLUÍDO OS <i>DAY CASES</i>) NA ARS NORTE, POR SEXOS (MASCULINO E FEMININO) E POR SEXOS SEGUNDO OS GRANDES GRUPOS DA CID9MC (2012).....	112

FIGURA 2.1-3. DISTRIBUIÇÃO DOS TEMPOS DE INTERNAMENTO (INCLUÍDO E EXCLUÍDO OS <i>DAY CASES</i>) NA ARS NORTE, POR SEXO (MASCULINO E FEMININO) SEGUNDO AS GCD (2012)	115
FIGURA 2.1-4. DISTRIBUIÇÃO DOS TEMPOS DE INTERNAMENTO (INCLUÍDO E EXCLUÍDO OS <i>DAY CASES</i>) NA ARS NORTE, POR GRUPOS ETÁRIOS E POR MENOS DE 1 ANO DE IDADE SEGUNDO OS GRANDES GRUPOS DA CID9MC E AS GCD (2012).....	117
FIGURA 2.1-5. DISTRIBUIÇÃO DOS TEMPOS DE INTERNAMENTO (INCLUÍDO E EXCLUÍDO OS <i>DAY CASES</i>) NA ARS NORTE, POR GRUPOS ETÁRIOS (1-4 ANOS), SEGUNDO OS GRANDES GRUPOS DA CID9MC E AS GCD (2012).....	119
FIGURA 2.1-6. DISTRIBUIÇÃO DOS TEMPOS DE INTERNAMENTO (INCLUÍDO E EXCLUÍDO OS <i>DAY CASES</i>) NA ARS NORTE, POR GRUPOS ETÁRIOS (5-14 ANOS), SEGUNDO OS GRANDES GRUPOS DA CID9MC E AS GCD (2012).....	121
FIGURA 2.1-7. DISTRIBUIÇÃO DOS TEMPOS DE INTERNAMENTO (INCLUÍDO E EXCLUÍDO OS <i>DAY CASES</i>) NA ARS NORTE, POR GRUPOS ETÁRIOS (15-24 ANOS), SEGUNDO OS GRANDES GRUPOS DA CID9MC E AS GCD (2012).....	123
FIGURA 2.1-8. DISTRIBUIÇÃO DOS TEMPOS DE INTERNAMENTO (INCLUÍDO E EXCLUÍDO OS <i>DAY CASES</i>) NA ARS NORTE, POR GRUPOS ETÁRIOS (25-44 ANOS), SEGUNDO OS GRANDES GRUPOS DA CID9MC E AS GCD (2012).....	125
FIGURA 2.1-9. DISTRIBUIÇÃO DOS TEMPOS DE INTERNAMENTO (INCLUÍDO E EXCLUÍDO OS <i>DAY CASES</i>) NA ARS NORTE, POR GRUPOS ETÁRIOS (45-64 ANOS), SEGUNDO OS GRANDES GRUPOS DA CID9MC E AS GCD (2012).....	127
FIGURA 2.1-10. DISTRIBUIÇÃO DOS TEMPOS DE INTERNAMENTO (INCLUÍDO E EXCLUÍDO OS <i>DAY CASES</i>) NA ARS NORTE, POR GRUPOS ETÁRIOS (65 OU MAIS ANOS), SEGUNDO OS GRANDES GRUPOS DA CID9MC E AS GCD (2012).....	129
FIGURA 2.1-11. DISTRIBUIÇÃO DOS TEMPOS DE INTERNAMENTO (INCLUÍDO E EXCLUÍDO OS <i>DAY CASES</i>) NA ARS NORTE, POR GRUPOS ETÁRIOS E SEXO (MASCULINO E FEMININO) E POR MENOS DE 1 ANO POR SEXO SEGUNDO OS GRANDES GRUPOS DA CID9MC (2012).....	131
FIGURA 2.1-12. DISTRIBUIÇÃO DOS TEMPOS DE INTERNAMENTO (INCLUÍDO E EXCLUÍDO OS <i>DAY CASES</i>) NA ARS NORTE, POR GRUPOS ETÁRIOS (MENOS DE 1 ANO) E SEXO (MASCULINO E FEMININO), SEGUNDO AS GCD (2012).....	134
FIGURA 2.1-13. DISTRIBUIÇÃO DOS TEMPOS DE INTERNAMENTO (INCLUÍDO E EXCLUÍDO OS <i>DAY CASES</i>) NA ARS NORTE, POR GRUPOS ETÁRIOS (1-4 ANOS) E SEXO (MASCULINO E FEMININO), SEGUNDO OS GRANDES GRUPOS DA CID9MC (2012)	136
FIGURA 2.1-14. DISTRIBUIÇÃO DOS TEMPOS DE INTERNAMENTO (INCLUÍDO E EXCLUÍDO OS <i>DAY CASES</i>) NA ARS NORTE, POR GRUPOS ETÁRIOS (1-4 ANOS) E SEXO (MASCULINO E FEMININO), SEGUNDO AS GCD (2012).....	139
FIGURA 2.1-15. DISTRIBUIÇÃO DOS TEMPOS DE INTERNAMENTO (INCLUÍDO E EXCLUÍDO OS <i>DAY CASES</i>) NA ARS NORTE, POR GRUPOS ETÁRIOS (5-14 ANOS) E SEXO (MASCULINO E FEMININO), SEGUNDO OS GRANDES GRUPOS DA CID9MC (2012).....	141
FIGURA 2.1-16. DISTRIBUIÇÃO DOS TEMPOS DE INTERNAMENTO (INCLUÍDO E EXCLUÍDO OS <i>DAY CASES</i>) NA ARS NORTE, POR GRUPOS ETÁRIOS (5-14 ANOS) E SEXO (MASCULINO E FEMININO), SEGUNDO AS GCD (2012).....	145
FIGURA 2.1-17. DISTRIBUIÇÃO DOS TEMPOS DE INTERNAMENTO (INCLUÍDO E EXCLUÍDO OS <i>DAY CASES</i>) NA ARS NORTE, POR GRUPOS ETÁRIOS (15-24 ANOS) E SEXO (MASCULINO E FEMININO), SEGUNDO OS GRANDES GRUPOS DA CID9MC (2012).....	147
FIGURA 2.1-18. DISTRIBUIÇÃO DOS TEMPOS DE INTERNAMENTO (INCLUÍDO E EXCLUÍDO OS <i>DAY CASES</i>) NA ARS NORTE, POR GRUPOS ETÁRIOS (15-24 ANOS) E SEXO (MASCULINO E FEMININO), SEGUNDO AS GCD (2012).....	151
FIGURA 2.1-19. DISTRIBUIÇÃO DOS TEMPOS DE INTERNAMENTO (INCLUÍDO E EXCLUÍDO OS <i>DAY CASES</i>) NA ARS NORTE, POR GRUPOS ETÁRIOS (25-44 ANOS) E SEXO (MASCULINO E FEMININO), SEGUNDO OS GRANDES GRUPOS DA CID9MC (2012).....	153

FIGURA 2.1-20. DISTRIBUIÇÃO DOS TEMPOS DE INTERNAMENTO (INCLUÍDO E EXCLUÍDO OS <i>DAY CASES</i>) NA ARS NORTE, POR GRUPOS ETÁRIOS (25-44 ANOS) E SEXO (MASCULINO E FEMININO), SEGUNDO AS GCD (2012).....	156
FIGURA 2.1-21. DISTRIBUIÇÃO DOS TEMPOS DE INTERNAMENTO (INCLUÍDO E EXCLUÍDO OS <i>DAY CASES</i>) NA ARS NORTE, POR GRUPOS ETÁRIOS (45-64 ANOS) E SEXO (MASCULINO E FEMININO), SEGUNDO OS GRANDES GRUPOS DA CID9MC (2012).....	158
FIGURA 2.1-22. DISTRIBUIÇÃO DOS TEMPOS DE INTERNAMENTO (INCLUÍDO E EXCLUÍDO OS <i>DAY CASES</i>) NA ARS NORTE, POR GRUPOS ETÁRIOS (45-64 ANOS) E SEXO (MASCULINO E FEMININO), SEGUNDO AS GCD (2012).....	161
FIGURA 2.1-23. DISTRIBUIÇÃO DOS TEMPOS DE INTERNAMENTO (INCLUÍDO E EXCLUÍDO OS <i>DAY CASES</i>) NA ARS NORTE, POR GRUPOS ETÁRIOS (65 OU MAIS ANOS) E SEXO (MASCULINO E FEMININO), SEGUNDO OS GRANDES GRUPOS DA CID9MC (2012).....	163
FIGURA 2.1-24. DISTRIBUIÇÃO DOS TEMPOS DE INTERNAMENTO (INCLUÍDO E EXCLUÍDO OS <i>DAY CASES</i>) NA ARS NORTE, POR GRUPOS ETÁRIOS (65 OU MAIS ANOS) E SEXO, SEGUNDO AS GCD (2012).....	167
FIGURA 2.2-1. DISTRIBUIÇÃO DOS TEMPOS DE INTERNAMENTO (INCLUÍDO E EXCLUÍDO OS <i>DAY CASES</i>) NA ARS CENTRO, TOTAL E POR GRANDES GRUPOS DA CID9MC E POR GCD (2012).....	174
FIGURA 2.2-2. DISTRIBUIÇÃO DOS TEMPOS DE INTERNAMENTO (INCLUÍDO E EXCLUÍDO OS <i>DAY CASES</i>) NA ARS CENTRO, POR SEXO (MASCULINO E FEMININO) E POR SEXO SEGUNDO OS GRANDES GRUPOS DA CID9MC (2012).....	176
FIGURA 2.2-3. DISTRIBUIÇÃO DOS TEMPOS DE INTERNAMENTO (INCLUÍDO E EXCLUÍDO OS <i>DAY CASES</i>) NA ARS CENTRO, POR SEXO (MASCULINO E FEMININO), SEGUNDO AS GCD (2012).....	179
FIGURA 2.2-4. DISTRIBUIÇÃO DOS TEMPOS DE INTERNAMENTO (INCLUÍDO E EXCLUÍDO OS <i>DAY CASES</i>) NA ARS CENTRO, POR GRUPOS ETÁRIOS E POR MENOS DE 1 ANO DE IDADE SEGUNDO OS GRANDES GRUPOS DA CID9MC E AS GCD (2012).....	181
FIGURA 2.2-5. DISTRIBUIÇÃO DOS TEMPOS DE INTERNAMENTO (INCLUÍDO E EXCLUÍDO OS <i>DAY CASES</i>) NA ARS CENTRO, POR GRUPOS ETÁRIOS (1-4 ANOS), SEGUNDO OS GRANDES GRUPOS DA CID9MC E GCD (2012).....	183
FIGURA 2.2-6. DISTRIBUIÇÃO DOS TEMPOS DE INTERNAMENTO (INCLUÍDO E EXCLUÍDO OS <i>DAY CASES</i>) NA ARS CENTRO, POR GRUPOS ETÁRIOS (5-14 ANOS), SEGUNDO OS GRANDES GRUPOS DA CID9MC E AS GCD (2012).....	185
FIGURA 2.2-7. DISTRIBUIÇÃO DOS TEMPOS DE INTERNAMENTO (INCLUÍDO E EXCLUÍDO OS <i>DAY CASES</i>) NA ARS CENTRO, POR GRUPOS ETÁRIOS (15-24 ANOS), SEGUNDO OS GRANDES GRUPOS DA CID9MC E AS GCD (2012).....	187
FIGURA 2.2-8. DISTRIBUIÇÃO DOS TEMPOS DE INTERNAMENTO (INCLUÍDO E EXCLUÍDO OS <i>DAY CASES</i>) NA ARS CENTRO, POR GRUPOS ETÁRIOS (25-44 ANOS), SEGUNDO OS GRANDES GRUPOS DA CID9MC E GCD (2012).....	189
FIGURA 2.2-9. DISTRIBUIÇÃO DOS TEMPOS DE INTERNAMENTO (INCLUÍDO E EXCLUÍDO OS <i>DAY CASES</i>) NA ARS CENTRO, POR GRUPOS ETÁRIOS (45-64 ANOS), SEGUNDO OS GRANDES GRUPOS DA CID9MC E GCD (2012).....	191
FIGURA 2.2-10. DISTRIBUIÇÃO DOS TEMPOS DE INTERNAMENTO (INCLUÍDO E EXCLUÍDO OS <i>DAY CASES</i>) NA ARS CENTRO, POR GRUPOS ETÁRIOS (65 OU MAIS ANOS), SEGUNDO OS GRANDES GRUPOS DA CID9MC E GCD (2012).....	193
FIGURA 2.2-11. DISTRIBUIÇÃO DOS TEMPOS DE INTERNAMENTO (INCLUÍDO E EXCLUÍDO OS <i>DAY CASES</i>) NA ARS CENTRO, POR GRUPOS ETÁRIOS E SEXO (MASCULINO E FEMININO) E POR MENOS DE 1 ANO POR SEXO SEGUNDO OS GRANDES GRUPOS DA CID9MC (2012).....	195
FIGURA 2.2-12. DISTRIBUIÇÃO DOS TEMPOS DE INTERNAMENTO (INCLUÍDO E EXCLUÍDO OS <i>DAY CASES</i>) NA ARS CENTRO, POR GRUPOS ETÁRIOS (MENOS DE 1 ANO) E SEXO (MASCULINO E FEMININO), SEGUNDO AS GCD (2012).....	198
FIGURA 2.2-13. DISTRIBUIÇÃO DOS TEMPOS DE INTERNAMENTO (INCLUÍDO E EXCLUÍDO OS <i>DAY CASES</i>) NA ARS CENTRO, POR GRUPOS ETÁRIOS (1-4 ANOS) E SEXO (MASCULINO E FEMININO), SEGUNDO OS GRANDES GRUPOS DA CID9MC (2012).....	200

FIGURA 2.2-14. DISTRIBUIÇÃO DOS TEMPOS DE INTERNAMENTO (INCLUÍDO E EXCLUÍDO OS <i>DAY CASES</i>) NA ARS CENTRO, POR GRUPOS ETÁRIOS (1-4 ANOS) E SEXO (MASCULINO E FEMININO), SEGUNDO AS GCD (2012).....	203
FIGURA 2.2-15. DISTRIBUIÇÃO DOS TEMPOS DE INTERNAMENTO (INCLUÍDO E EXCLUÍDO OS <i>DAY CASES</i>) NA ARS CENTRO, POR GRUPOS ETÁRIOS (5-14 ANOS) E SEXO (MASCULINO E FEMININO), SEGUNDO OS GRANDES GRUPOS DA CID9MC (2012).....	205
FIGURA 2.2-16. DISTRIBUIÇÃO DOS TEMPOS DE INTERNAMENTO (INCLUÍDO E EXCLUÍDO OS <i>DAY CASES</i>) NA ARS CENTRO, POR GRUPOS ETÁRIOS (5-14 ANOS) E SEXO (MASCULINO E FEMININO), SEGUNDO AS GCD (2012).....	208
FIGURA 2.2-17. DISTRIBUIÇÃO DOS TEMPOS DE INTERNAMENTO (INCLUÍDO E EXCLUÍDO OS <i>DAY CASES</i>) NA ARS CENTRO, POR GRUPOS ETÁRIOS (15-24 ANOS) E SEXO (MASCULINO E FEMININO), SEGUNDO OS GRANDES GRUPOS DA CID9MC (2012).....	210
FIGURA 2.2-18. DISTRIBUIÇÃO DOS TEMPOS DE INTERNAMENTO (INCLUÍDO E EXCLUÍDO OS <i>DAY CASES</i>) NA ARS CENTRO, POR GRUPOS ETÁRIOS (15-24 ANOS) E SEXO (MASCULINO E FEMININO), SEGUNDO AS GCD (2012).....	213
FIGURA 2.2-19. DISTRIBUIÇÃO DOS TEMPOS DE INTERNAMENTO (INCLUÍDO E EXCLUÍDO OS <i>DAY CASES</i>) NA ARS CENTRO, POR GRUPOS ETÁRIOS (25-44 ANOS) E SEXO (MASCULINO E FEMININO), SEGUNDO OS GRANDES GRUPOS DA CID9MC (2012).....	215
FIGURA 2.2-20. DISTRIBUIÇÃO DOS TEMPOS DE INTERNAMENTO (INCLUÍDO E EXCLUÍDO OS <i>DAY CASES</i>) NA ARS CENTRO, POR GRUPOS ETÁRIOS (25-44 ANOS) E SEXO (MASCULINO E FEMININO), SEGUNDO AS GCD (2012).....	218
FIGURA 2.2-21. DISTRIBUIÇÃO DOS TEMPOS DE INTERNAMENTO (INCLUÍDO E EXCLUÍDO OS <i>DAY CASES</i>) NA ARS CENTRO, POR GRUPOS ETÁRIOS (45-64 ANOS) E SEXO (MASCULINO E FEMININO), SEGUNDO OS GRANDES GRUPOS DA CID9MC (2012).....	220
FIGURA 2.2-22. DISTRIBUIÇÃO DOS TEMPOS DE INTERNAMENTO (INCLUÍDO E EXCLUÍDO OS <i>DAY CASES</i>) NA ARS CENTRO, POR GRUPOS ETÁRIOS (45-64 ANOS) E SEXO (MASCULINO E FEMININO), SEGUNDO AS GCD (2012).....	223
FIGURA 2.2-23. DISTRIBUIÇÃO DOS TEMPOS DE INTERNAMENTO (INCLUÍDO E EXCLUÍDO OS <i>DAY CASES</i>) NA ARS CENTRO, POR GRUPOS ETÁRIOS (65 OU MAIS ANOS) E SEXO (MASCULINO E FEMININO), SEGUNDO OS GRANDES GRUPOS DA CID9MC (2012).....	225
FIGURA 2.2-24. DISTRIBUIÇÃO DOS TEMPOS DE INTERNAMENTO (INCLUÍDO E EXCLUÍDO OS <i>DAY CASES</i>) NA ARS CENTRO, POR GRUPOS ETÁRIOS (65 OU MAIS ANOS) E SEXO (MASCULINO E FEMININO), SEGUNDO AS GCD (2012).....	228
FIGURA 2.3-1. DISTRIBUIÇÃO DOS TEMPOS DE INTERNAMENTO (INCLUÍDO E EXCLUÍDO OS <i>DAY CASES</i>) NA ARS LVT, TOTAL E POR GRANDES GRUPOS DA CID9MC E AS GCD (2012).....	234
FIGURA 2.3-2. DISTRIBUIÇÃO DOS TEMPOS DE INTERNAMENTO (INCLUÍDO E EXCLUÍDO OS <i>DAY CASES</i>) NA ARS LVT, POR SEXO (MASCULINO E FEMININO) E POR SEXO SEGUNDO OS GRANDES GRUPOS DA CID9MC (2012).....	236
FIGURA 2.3-3. DISTRIBUIÇÃO DOS TEMPOS DE INTERNAMENTO (INCLUÍDO E EXCLUÍDO OS <i>DAY CASES</i>) NA ARS LVT, POR SEXO (MASCULINO E FEMININO), SEGUNDO AS GCD (2012).....	239
FIGURA 2.3-4. DISTRIBUIÇÃO DOS TEMPOS DE INTERNAMENTO (INCLUÍDO E EXCLUÍDO OS <i>DAY CASES</i>) NA ARS LVT, POR GRUPOS ETÁRIOS E POR MENOS DE 1 ANO DE IDADE SEGUNDO OS GRANDES GRUPOS DA CID9MC E GCD (2012).....	241
FIGURA 2.3-5. DISTRIBUIÇÃO DOS TEMPOS DE INTERNAMENTO (INCLUÍDO E EXCLUÍDO OS <i>DAY CASES</i>) NA ARS LVT, POR GRUPOS ETÁRIOS (1-4 ANOS), SEGUNDO OS GRANDES GRUPOS DA CID9MC E AS GCD (2012).....	243
FIGURA 2.3-6. DISTRIBUIÇÃO DOS TEMPOS DE INTERNAMENTO (INCLUÍDO E EXCLUÍDO OS <i>DAY CASES</i>) NA ARS LVT, POR GRUPOS ETÁRIOS (5-14 ANOS), SEGUNDO OS GRANDES GRUPOS DA CID9MC E AS GCD (2012).....	245

FIGURA 2.3-7. DISTRIBUIÇÃO DOS TEMPOS DE INTERNAMENTO (INCLUÍDO E EXCLUÍDO OS <i>DAY CASES</i>) NA ARS LVT, POR GRUPOS ETÁRIOS (15-24 ANOS), SEGUNDO OS GRANDES GRUPOS DA CID9MC E AS GCD (2012).....	247
FIGURA 2.3-8. DISTRIBUIÇÃO DOS TEMPOS DE INTERNAMENTO (INCLUÍDO E EXCLUÍDO OS <i>DAY CASES</i>) NA ARS LVT, POR GRUPOS ETÁRIOS (25-44 ANOS), SEGUNDO OS GRANDES GRUPOS DA CID9MC E AS GCD (2012).....	249
FIGURA 2.3-9. DISTRIBUIÇÃO DOS TEMPOS DE INTERNAMENTO (INCLUÍDO E EXCLUÍDO OS <i>DAY CASES</i>) NA ARS LVT, POR GRUPOS ETÁRIOS (45-64 ANOS), SEGUNDO OS GRANDES GRUPOS DA CID9MC E AS GCD (2012).....	251
FIGURA 2.3-10. DISTRIBUIÇÃO DOS TEMPOS DE INTERNAMENTO (INCLUÍDO E EXCLUÍDO OS <i>DAY CASES</i>) NA ARS LVT, POR GRUPOS ETÁRIOS (65 OU MAIS ANOS), SEGUNDO OS GRANDES GRUPOS DA CID9MC E AS GCD (2012).....	253
FIGURA 2.3-11. DISTRIBUIÇÃO DOS TEMPOS DE INTERNAMENTO (INCLUÍDO E EXCLUÍDO OS <i>DAY CASES</i>) NA ARS LVT, POR GRUPOS ETÁRIOS E SEXO (MASCULINO E FEMININO) E POR MENOS DE 1 ANO POR SEXO SEGUNDO OS GRANDES GRUPOS DA CID9MC (2012).....	255
FIGURA 2.3-12. DISTRIBUIÇÃO DOS TEMPOS DE INTERNAMENTO (INCLUÍDO E EXCLUÍDO OS <i>DAY CASES</i>) NA ARS LVT, POR GRUPOS ETÁRIOS (MENOS DE 1 ANO) E SEXO (MASCULINO E FEMININO), SEGUNDO AS GCD (2012).....	258
FIGURA 2.3-13. DISTRIBUIÇÃO DOS TEMPOS DE INTERNAMENTO (INCLUÍDO E EXCLUÍDO OS <i>DAY CASES</i>) NA ARS LVT, POR GRUPOS ETÁRIOS (1-4 ANOS) E SEXO (MASCULINO E FEMININO), SEGUNDO OS GRANDES GRUPOS DA CID9MC (2012)	260
FIGURA 2.3-14. DISTRIBUIÇÃO DOS TEMPOS DE INTERNAMENTO (INCLUÍDO E EXCLUÍDO OS <i>DAY CASES</i>) NA ARS LVT, POR GRUPOS ETÁRIOS (1-4 ANOS) E SEXO (MASCULINO E FEMININO), SEGUNDO AS GCD (2012).....	263
FIGURA 2.3-15. DISTRIBUIÇÃO DOS TEMPOS DE INTERNAMENTO (INCLUÍDO E EXCLUÍDO OS <i>DAY CASES</i>) NA ARS LVT, POR GRUPOS ETÁRIOS (5-14 ANOS) E SEXO (MASCULINO E FEMININO), SEGUNDO OS GRANDES GRUPOS DA CID9MC (2012)	265
FIGURA 2.3-16. DISTRIBUIÇÃO DOS TEMPOS DE INTERNAMENTO (INCLUÍDO E EXCLUÍDO OS <i>DAY CASES</i>) NA ARS LVT, POR GRUPOS ETÁRIOS (5-14 ANOS) E SEXO, SEGUNDO AS GCD (2012)	268
FIGURA 2.3-17. DISTRIBUIÇÃO DOS TEMPOS DE INTERNAMENTO (INCLUÍDO E EXCLUÍDO OS <i>DAY CASES</i>) NA ARS LVT, POR GRUPOS ETÁRIOS (15-24 ANOS) E SEXO (MASCULINO E FEMININO), SEGUNDO OS GRANDES GRUPOS DA CID9MC (2012).....	270
FIGURA 2.3-18. DISTRIBUIÇÃO DOS TEMPOS DE INTERNAMENTO (INCLUÍDO E EXCLUÍDO OS <i>DAY CASES</i>) NA ARS LVT, POR GRUPOS ETÁRIOS (15-24 ANOS) E SEXO MASCULINO E FEMININO), SEGUNDO AS GCD (2012).....	273
FIGURA 2.3-19. DISTRIBUIÇÃO DOS TEMPOS DE INTERNAMENTO (INCLUÍDO E EXCLUÍDO OS <i>DAY CASES</i>) NA ARS LVT, POR GRUPOS ETÁRIOS (25-44 ANOS) E SEXO (MASCULINO E FEMININO), SEGUNDO OS GRANDES GRUPOS DA CID9MC (2012).....	275
FIGURA 2.3-20. DISTRIBUIÇÃO DOS TEMPOS DE INTERNAMENTO (INCLUÍDO E EXCLUÍDO OS <i>DAY CASES</i>) NA ARS LVT, POR GRUPOS ETÁRIOS (25-44 ANOS) E SEXO (MASCULINO E FEMININO), SEGUNDO AS GCD (2012).....	278
FIGURA 2.3-21. DISTRIBUIÇÃO DOS TEMPOS DE INTERNAMENTO (INCLUÍDO E EXCLUÍDO OS <i>DAY CASES</i>) NA ARS LVT, POR GRUPOS ETÁRIOS (45-64 ANOS) E SEXO (MASCULINO E FEMININO), SEGUNDO OS GRANDES GRUPOS DA CID9MC (2012).....	280
FIGURA 2.3-22. DISTRIBUIÇÃO DOS TEMPOS DE INTERNAMENTO (INCLUÍDO E EXCLUÍDO OS <i>DAY CASES</i>) NA ARS LVT, POR GRUPOS ETÁRIOS (45-64 ANOS) E SEXO (MASCULINO E FEMININO), SEGUNDO AS GCD (2012).....	283
FIGURA 2.3-23. DISTRIBUIÇÃO DOS TEMPOS DE INTERNAMENTO (INCLUÍDO E EXCLUÍDO OS <i>DAY CASES</i>) NA ARS LVT, POR GRUPOS ETÁRIOS (65 OU MAIS ANOS) E SEXO, SEGUNDO OS GRANDES GRUPOS DA CID9MC (2012).....	285

FIGURA 2.3-24. DISTRIBUIÇÃO DOS TEMPOS DE INTERNAMENTO (INCLUÍDO E EXCLUÍDO OS <i>DAY CASES</i>) NA ARS LVT, POR GRUPOS ETÁRIOS (65 OU MAIS ANOS) E SEXO (MASCULINO E FEMININO), SEGUNDO AS GCD (2012).....	288
FIGURA 2.4-1. DISTRIBUIÇÃO DOS TEMPOS DE INTERNAMENTO (INCLUÍDO E EXCLUÍDO OS <i>DAY CASES</i>) NA ARS ALENTEJO, TOTAL E POR GRANDES GRUPOS DA CID9MC E POR GCD (2012).....	294
FIGURA 2.4-2. DISTRIBUIÇÃO DOS TEMPOS DE INTERNAMENTO (INCLUÍDO E EXCLUÍDO OS <i>DAY CASES</i>) NA ARS ALENTEJO, POR SEXO (MASCULINO E FEMININO) E POR SEXO SEGUNDO OS GRANDES GRUPOS DA CID9MC (2012).....	296
FIGURA 2.4-3. DISTRIBUIÇÃO DOS TEMPOS DE INTERNAMENTO (INCLUÍDO E EXCLUÍDO OS <i>DAY CASES</i>) NA ARS ALENTEJO, POR SEXO (MASCULINO E FEMININO), SEGUNDO AS GCD (2012).....	299
FIGURA 2.4-4. DISTRIBUIÇÃO DOS TEMPOS DE INTERNAMENTO (INCLUÍDO E EXCLUÍDO OS <i>DAY CASES</i>) NA ARS ALENTEJO, POR GRUPOS ETÁRIOS E POR MENOS DE 1 ANO DE IDADE SEGUNDO OS GRANDES GRUPOS DA CID9MC E AS GCD (2012).....	301
FIGURA 2.4-5. DISTRIBUIÇÃO DOS TEMPOS DE INTERNAMENTO (INCLUÍDO E EXCLUÍDO OS <i>DAY CASES</i>) NA ARS ALENTEJO, POR GRUPOS ETÁRIOS (1-4 ANOS), SEGUNDO OS GRANDES GRUPOS DA CID9MC E AS GCD (2012).....	303
FIGURA 2.4-6. DISTRIBUIÇÃO DOS TEMPOS DE INTERNAMENTO (INCLUÍDO E EXCLUÍDO OS <i>DAY CASES</i>) NA ARS ALENTEJO, POR GRUPOS ETÁRIOS (5-14 ANOS), SEGUNDO OS GRANDES GRUPOS DA CID9MC E AS GCD (2012).....	305
FIGURA 2.4-7. DISTRIBUIÇÃO DOS TEMPOS DE INTERNAMENTO (INCLUÍDO E EXCLUÍDO OS <i>DAY CASES</i>) NA ARS ALENTEJO, POR GRUPOS ETÁRIOS (15-24 ANOS), SEGUNDO OS GRANDES GRUPOS DA CID9MC E AS GCD (2012).....	307
FIGURA 2.4-8. DISTRIBUIÇÃO DOS TEMPOS DE INTERNAMENTO (INCLUÍDO E EXCLUÍDO OS <i>DAY CASES</i>) NA ARS ALENTEJO, POR GRUPOS ETÁRIOS (25-44 ANOS), SEGUNDO OS GRANDES GRUPOS DA CID9MC E AS GCD (2012).....	309
FIGURA 2.4-9. DISTRIBUIÇÃO DOS TEMPOS DE INTERNAMENTO (INCLUÍDO E EXCLUÍDO OS <i>DAY CASES</i>) NA ARS ALENTEJO, POR GRUPOS ETÁRIOS (45-64 ANOS), SEGUNDO OS GRANDES GRUPOS DA CID9MC E AS GCD (2012).....	311
FIGURA 2.4-10. DISTRIBUIÇÃO DOS TEMPOS DE INTERNAMENTO (INCLUÍDO E EXCLUÍDO OS <i>DAY CASES</i>) NA ARS ALENTEJO, POR GRUPOS ETÁRIOS (65 OU MAIS ANOS), SEGUNDO OS GRANDES GRUPOS DA CID9MC E AS GCD (2012).....	313
FIGURA 2.4-11. DISTRIBUIÇÃO DOS TEMPOS DE INTERNAMENTO (INCLUÍDO E EXCLUÍDO OS <i>DAY CASES</i>) NA ARS ALENTEJO, POR GRUPOS ETÁRIOS E SEXO (MASCULINO E FEMININO) E POR MENOS DE 1 ANO POR SEXO SEGUNDO OS GRANDES GRUPOS DA CID9MC (2012).....	315
FIGURA 2.4-12. DISTRIBUIÇÃO DOS TEMPOS DE INTERNAMENTO (INCLUÍDO E EXCLUÍDO OS <i>DAY CASES</i>) NA ARS ALENTEJO, POR GRUPOS ETÁRIOS (MENOS DE 1 ANO) E SEXO, SEGUNDO AS GCD (2012).....	318
FIGURA 2.4-13. DISTRIBUIÇÃO DOS TEMPOS DE INTERNAMENTO (INCLUÍDO E EXCLUÍDO OS <i>DAY CASES</i>) NA ARS ALENTEJO, POR GRUPOS ETÁRIOS (1-4 ANOS) E SEXO (MASCULINO E FEMININO), SEGUNDO OS GRANDES GRUPOS DA CID9MC (2012).....	320
FIGURA 2.4-14. DISTRIBUIÇÃO DOS TEMPOS DE INTERNAMENTO (INCLUÍDO E EXCLUÍDO OS <i>DAY CASES</i>) NA ARS ALENTEJO, POR GRUPOS ETÁRIOS (1-4 ANOS) E SEXO (MASCULINO E FEMININO), SEGUNDO AS GCD (2012).....	323
FIGURA 2.4-15. DISTRIBUIÇÃO DOS TEMPOS DE INTERNAMENTO (INCLUÍDO E EXCLUÍDO OS <i>DAY CASES</i>) NA ARS ALENTEJO, POR GRUPOS ETÁRIOS (5-14 ANOS) E SEXO (MASCULINO E FEMININO), SEGUNDO OS GRANDES GRUPOS DA CID9MC (2012).....	325
FIGURA 2.4-16. DISTRIBUIÇÃO DOS TEMPOS DE INTERNAMENTO (INCLUÍDO E EXCLUÍDO OS <i>DAY CASES</i>) NA ARS ALENTEJO, POR GRUPOS ETÁRIOS (5-14 ANOS) E SEXO (MASCULINO E FEMININO), SEGUNDO AS GCD (2012).....	328
FIGURA 2.4-17. DISTRIBUIÇÃO DOS TEMPOS DE INTERNAMENTO (INCLUÍDO E EXCLUÍDO OS <i>DAY CASES</i>) NA ARS ALENTEJO, POR GRUPOS ETÁRIOS (15-24 ANOS) E SEXO (MASCULINO E FEMININO), SEGUNDO OS GRANDES GRUPOS DA CID9MC (2012).....	330

FIGURA 2.4-18. DISTRIBUIÇÃO DOS TEMPOS DE INTERNAMENTO (INCLUÍDO E EXCLUÍDO OS <i>DAY CASES</i>) NA ARS ALENTEJO, POR GRUPOS ETÁRIOS (15-24 ANOS) E SEXO (MASCULINO E FEMININO), SEGUNDO AS GCD (2012).....	333
FIGURA 2.4-19. DISTRIBUIÇÃO DOS TEMPOS DE INTERNAMENTO (INCLUÍDO E EXCLUÍDO OS <i>DAY CASES</i>) NA ARS ALENTEJO, POR GRUPOS ETÁRIOS (25-44 ANOS) E SEXO (MASCULINO E FEMININO), SEGUNDO OS GRANDES GRUPOS DA CID9MC (2012)	335
FIGURA 2.4-20. DISTRIBUIÇÃO DOS TEMPOS DE INTERNAMENTO (INCLUÍDO E EXCLUÍDO OS <i>DAY CASES</i>) NA ARS ALENTEJO, POR GRUPOS ETÁRIOS (25-44 ANOS) E SEXO, SEGUNDO AS GCD (2012).....	338
FIGURA 2.4-21. DISTRIBUIÇÃO DOS TEMPOS DE INTERNAMENTO (INCLUÍDO E EXCLUÍDO OS <i>DAY CASES</i>) NA ARS ALENTEJO, POR GRUPOS ETÁRIOS (45-64 ANOS) E SEXO (MASCULINO E FEMININO), SEGUNDO OS GRANDES GRUPOS DA CID9MC (2012)	340
FIGURA 2.4-22. DISTRIBUIÇÃO DOS TEMPOS DE INTERNAMENTO (INCLUÍDO E EXCLUÍDO OS <i>DAY CASES</i>) NA ARS ALENTEJO, POR GRUPOS ETÁRIOS (45-64 ANOS) E SEXO (MASCULINO E FEMININO), SEGUNDO AS GCD (2012).....	343
FIGURA 2.4-23. DISTRIBUIÇÃO DOS TEMPOS DE INTERNAMENTO (INCLUÍDO E EXCLUÍDO OS <i>DAY CASES</i>) NA ARS ALENTEJO, POR GRUPOS ETÁRIOS (65 OU MAIS ANOS) E SEXO (MASCULINO E FEMININO), SEGUNDO OS GRANDES GRUPOS DA CID9MC (2012)	345
FIGURA 2.4-24. DISTRIBUIÇÃO DOS TEMPOS DE INTERNAMENTO (INCLUÍDO E EXCLUÍDO OS <i>DAY CASES</i>) NA ARS ALENTEJO, POR GRUPOS ETÁRIOS (65 OU MAIS ANOS) E SEXO, SEGUNDO AS GCD (2012)	348
FIGURA 2.5-1. DISTRIBUIÇÃO DOS TEMPOS DE INTERNAMENTO (INCLUÍDO E EXCLUÍDO OS <i>DAY CASES</i>) NA ARS ALGARVE, TOTAL E POR GRANDES GRUPOS DA CID9MC E POR GCD (2012)	354
FIGURA 2.5-2. DISTRIBUIÇÃO DOS TEMPOS DE INTERNAMENTO (INCLUÍDO E EXCLUÍDO OS <i>DAY CASES</i>) NA ARS ALGARVE, POR SEXO (MASCULINO E FEMININO) E POR SEXO SEGUNDO OS GRANDES GRUPOS DA CID9MC (2012)	356
FIGURA 2.5-3. DISTRIBUIÇÃO DOS TEMPOS DE INTERNAMENTO (INCLUÍDO E EXCLUÍDO OS <i>DAY CASES</i>) NA ARS ALGARVE, POR SEXO (MASCULINO E FEMININO), SEGUNDO AS GCD (2012)	359
FIGURA 2.5-4. DISTRIBUIÇÃO DOS TEMPOS DE INTERNAMENTO (INCLUÍDO E EXCLUÍDO OS <i>DAY CASES</i>) NA ARS ALGARVE, POR GRUPOS ETÁRIOS E POR MENOS DE 1 ANO DE IDADE SEGUNDO OS GRANDES GRUPOS DA CID9MC E AS GCD (2012).....	361
FIGURA 2.5-5. DISTRIBUIÇÃO DOS TEMPOS DE INTERNAMENTO (INCLUÍDO E EXCLUÍDO OS <i>DAY CASES</i>) NA ARS ALGARVE, POR GRUPOS ETÁRIOS (1-4 ANOS), SEGUNDO OS GRANDES GRUPOS DA CID9MC E AS GCD (2012).....	363
FIGURA 2.5-6. DISTRIBUIÇÃO DOS TEMPOS DE INTERNAMENTO (INCLUÍDO E EXCLUÍDO OS <i>DAY CASES</i>) NA ARS ALGARVE, POR GRUPOS ETÁRIOS (5-14 ANOS), SEGUNDO OS GRANDES GRUPOS DA CID9MC E AS GCD (2012).....	365
FIGURA 2.5-7. DISTRIBUIÇÃO DOS TEMPOS DE INTERNAMENTO (INCLUÍDO E EXCLUÍDO OS <i>DAY CASES</i>) NA ARS ALGARVE, POR GRUPOS ETÁRIOS (15-24 ANOS), SEGUNDO OS GRANDES GRUPOS DA CID9MC E AS GCD (2012).....	367
FIGURA 2.5-8. DISTRIBUIÇÃO DOS TEMPOS DE INTERNAMENTO (INCLUÍDO E EXCLUÍDO OS <i>DAY CASES</i>) NA ARS ALGARVE, POR GRUPOS ETÁRIOS (25-44 ANOS), SEGUNDO OS GRANDES GRUPOS DA CID9MC E AS GCD (2012).....	369
FIGURA 2.5-9. DISTRIBUIÇÃO DOS TEMPOS DE INTERNAMENTO (INCLUÍDO E EXCLUÍDO OS <i>DAY CASES</i>) NA ARS ALGARVE, POR GRUPOS ETÁRIOS (45-64 ANOS), SEGUNDO OS GRANDES GRUPOS DA CID9MC E AS GCD (2012).....	371
FIGURA 2.5-10. DISTRIBUIÇÃO DOS TEMPOS DE INTERNAMENTO (INCLUÍDO E EXCLUÍDO OS <i>DAY CASES</i>) NA ARS ALGARVE, POR GRUPOS ETÁRIOS (65 OU MAIS ANOS), SEGUNDO OS GRANDES GRUPOS DA CID9MC E AS GCD (2012).....	373
FIGURA 2.5-11. DISTRIBUIÇÃO DOS TEMPOS DE INTERNAMENTO (INCLUÍDO E EXCLUÍDO OS <i>DAY CASES</i>) NA ARS ALGARVE, POR GRUPOS ETÁRIOS E SEXO (MASCULINO E FEMININO) E POR MENOS DE 1 ANO POR SEXO SEGUNDO OS GRANDES GRUPOS DA CID9MC (2012)	375

FIGURA 2.5-12. DISTRIBUIÇÃO DOS TEMPOS DE INTERNAMENTO (INCLUÍDO E EXCLUÍDO OS <i>DAY CASES</i>) NA ARS ALGARVE, POR GRUPOS ETÁRIOS (MENOS DE 1 ANO) E SEXO (MASCULINO E FEMININO), SEGUNDO AS GCD (2012)	378
FIGURA 2.5-13. DISTRIBUIÇÃO DOS TEMPOS DE INTERNAMENTO (INCLUÍDO E EXCLUÍDO OS <i>DAY CASES</i>) NA ARS ALGARVE, POR GRUPOS ETÁRIOS (1-4 ANOS) E SEXO (MASCULINO E FEMININO), SEGUNDO OS GRANDES GRUPOS DA CID9MC (2012)	380
FIGURA 2.5-14. DISTRIBUIÇÃO DOS TEMPOS DE INTERNAMENTO (INCLUÍDO E EXCLUÍDO OS <i>DAY CASES</i>) NA ARS ALGARVE, POR GRUPOS ETÁRIOS (1-4 ANOS) E SEXO (MASCULINO E FEMININO), SEGUNDO AS GCD (2012).....	383
FIGURA 2.5-15. DISTRIBUIÇÃO DOS TEMPOS DE INTERNAMENTO (INCLUÍDO E EXCLUÍDO OS <i>DAY CASES</i>) NA ARS ALGARVE, POR GRUPOS ETÁRIOS (5-14 ANOS) E SEXO (MASCULINO E FEMININO), SEGUNDO OS GRANDES GRUPOS DA CID9MC (2012)	385
FIGURA 2.5-16. DISTRIBUIÇÃO DOS TEMPOS DE INTERNAMENTO (INCLUÍDO E EXCLUÍDO OS <i>DAY CASES</i>) NA ARS ALGARVE, POR GRUPOS ETÁRIOS (5-14 ANOS) E SEXO, SEGUNDO AS GCD (2012).....	388
FIGURA 2.5-17. DISTRIBUIÇÃO DOS TEMPOS DE INTERNAMENTO (INCLUÍDO E EXCLUÍDO OS <i>DAY CASES</i>) NA ARS ALGARVE, POR GRUPOS ETÁRIOS (15-24 ANOS) E SEXO (MASCULINO E FEMININO), SEGUNDO OS GRANDES GRUPOS DA CID9MC (2012)	390
FIGURA 2.5-18. DISTRIBUIÇÃO DOS TEMPOS DE INTERNAMENTO (INCLUÍDO E EXCLUÍDO OS <i>DAY CASES</i>) NA ARS ALGARVE, POR GRUPOS ETÁRIOS (15-24 ANOS) E SEXO (MASCULINO E FEMININO), SEGUNDO AS GCD (2012).....	393
FIGURA 2.5-19. DISTRIBUIÇÃO DOS TEMPOS DE INTERNAMENTO (INCLUÍDO E EXCLUÍDO OS <i>DAY CASES</i>) NA ARS ALGARVE, POR GRUPOS ETÁRIOS (25-44 ANOS) E SEXO (MASCULINO E FEMININO), SEGUNDO OS GRANDES GRUPOS DA CID9MC (2012)	395
FIGURA 2.5-20. DISTRIBUIÇÃO DOS TEMPOS DE INTERNAMENTO (INCLUÍDO E EXCLUÍDO OS <i>DAY CASES</i>) NA ARS ALGARVE, POR GRUPOS ETÁRIOS (25-44 ANOS) E SEXO (MASCULINO E FEMININO), SEGUNDO AS GCD (2012).....	398
FIGURA 2.5-21. DISTRIBUIÇÃO DOS TEMPOS DE INTERNAMENTO (INCLUÍDO E EXCLUÍDO OS <i>DAY CASES</i>) NA ARS ALGARVE, POR GRUPOS ETÁRIOS (45-64 ANOS) E SEXO (MASCULINO E FEMININO), SEGUNDO OS GRANDES GRUPOS DA CID9MC (2012)	400
FIGURA 2.5-22. DISTRIBUIÇÃO DOS TEMPOS DE INTERNAMENTO (INCLUÍDO E EXCLUÍDO OS <i>DAY CASES</i>) NA ARS ALGARVE, POR GRUPOS ETÁRIOS (45-64 ANOS) E SEXO MASCULINO E FEMININO), SEGUNDO AS GCD (2012).....	403
FIGURA 2.5-23. DISTRIBUIÇÃO DOS TEMPOS DE INTERNAMENTO (INCLUÍDO E EXCLUÍDO OS <i>DAY CASES</i>) NA ARS ALGARVE, POR GRUPOS ETÁRIOS (65 OU MAIS ANOS) E SEXO, SEGUNDO OS GRANDES GRUPOS DA CID9MC (2012)	405
FIGURA 2.5-24. DISTRIBUIÇÃO DOS TEMPOS DE INTERNAMENTO (INCLUÍDO E EXCLUÍDO OS <i>DAY CASES</i>) NA ARS ALGARVE, POR GRUPOS ETÁRIOS (65 OU MAIS ANOS) E SEXO (MASCULINO E FEMININO), SEGUNDO AS GCD (2012).....	408

1. Introdução

1.1. Nota introdutória

Esta publicação, referente à morbilidade registada em 2012, surge poucos meses após a publicação da mesma informação mas ainda numa versão preliminar dos respetivos dados. Reforça-se assim a vontade de minorar o desfasamento temporal entre a produção dos dados e a sua disponibilização.

Nesta publicação dos dados da morbilidade de 2012, mantivemos a mesma estrutura e as mesmas opções feitas para a publicação anterior, inclusivé as representações gráficas, pois esperamos que estas tenham vindo reforçar o interesse da comunidade da saúde nesta informação. Contudo, nesta publicação de 2012 (versão dados definitivos), vamos novamente um pouco mais longe disponibilizando, pela primeira vez, informação relativa aos custos dos internamentos.

Os apuramentos para estas estatísticas da morbilidade hospitalar são obtidos a partir da base de dados dos *Grupos de Diagnóstico Homogéneos* (GDH), que são anualmente postas à disposição da Direção-Geral da Saúde (DGS) pela Administração Central do Sistema de Saúde (ACSS) – base de dados provisória em março e revista em outubro.

Os GDH são um sistema de classificação de doentes internados em hospitais de agudos que agrupa doentes em grupos clinicamente coerentes e similares do ponto de vista do consumo de recursos. Permitem definir operacionalmente os produtos de um hospital, que mais não são que o conjunto de bens e serviços que cada doente recebe em função das suas necessidades e da patologia que o levou ao internamento e como parte do processo de tratamento definido.

Este sistema começou a ser estudado na Universidade de Yale durante os anos 60 do século XX.

Os GDH são organizados por Grandes Categorias de Diagnóstico (GCD), exclusivas entre si e que correspondem a um sistema orgânico ou etiologia estando, geralmente, associadas a uma especialidade médica em particular.

Chama-se *agrupador de GDH* à aplicação informática que contém os algoritmos necessários para agrupar os registos de episódios de internamento, de cirurgia de ambulatório e de ambulatório médico realizados em hospitais de agudos em GDH. As cirurgias de ambulatório e o ambulatório médico são referidos como *Day cases* (DC). O *agrupador* aplica estes algoritmos às variáveis de cada registo, classificando cada episódio dentro duma GCD e, dentro desta, num GDH.

Até agora o *agrupador* em vigor em Portugal era o AP-DRG, versão 21.0 (AP 21), introduzido através da publicação da Portaria nº 567/2006 de 12 de Junho [http://portalcodgdh.min-saude.pt/index.php/All_Patient_Diagnosis_Related_Groups_\(AP-DRG\)_-cite_note-0](http://portalcodgdh.min-saude.pt/index.php/All_Patient_Diagnosis_Related_Groups_(AP-DRG)_-cite_note-0). Desde 1 de Janeiro de 2013 o agrupador em vigor é o AP 27 (excepto para os hospitais PPP. Os hospitais estão já a seguir a circular normativa que indica a tabela de preços AP 27 (<http://www.acss.min-saude.pt/Portals/0/Circular%20Normativa%20N1%202013.pdf>)).

No agrupador AP-DRG versão 27.0, existem 25 GCD, e uma Pré-Grande Categoria, que se subdividem em 684 GDH.

Em Portugal desde o início da década de 1990, os GDH têm servido para alocação de recursos aos hospitais de agudos.

Nos hospitais de agudos e para cada internamento é construída uma “folha de alta”.

Os diagnósticos principais e associados, as causas externas de lesão/efeito adverso e procedimentos são codificados com base na 9ª. revisão da Classificação Internacional de Doenças - Modificação Clínica (CID-9-MC).

Assim, ao longo de cada ano, os hospitais vão constituindo bases de dados, as quais são enviadas mensalmente para a ACSS.

Apesar da importância da base de dados dos GDH para aspetos financeiros, a verdade é que ela contém, informação importante para o estudo da morbilidade hospitalar.

Neste contexto e desde meados da década de 90, a DGS recebe, anualmente da ACSS, aquela base de dados para proceder a apuramentos estatísticos de acordo com as suas competências, bem como para dar satisfação a outras solicitações nomeadamente provenientes quer dos departamentos do Ministério da Saúde, quer de entidades privadas e relacionadas com estudos sobre o peso das mais diversas patologias.

Assim, foi decidido elaborar apuramentos estatísticos anuais, que dessem a conhecer algo sobre a morbilidade no Continente através dos episódios de internamento nos hospitais.

Por se tratar de uma base de dados dinâmica, na DGS, tem-se considerado representativa e dada como encerrada a que é extraída em Outubro do ano seguinte àquele a que os dados se reportam.

Admite-se que não se verifica uma exaustividade absoluta. No entanto, crê-se que os episódios que, num ou noutro hospital, eventualmente não tenham sido registados constituam apenas um grupo residual que não distorce os apuramentos efetuados.

Esta base de dados inclui o registo anual de todos os recém-nascidos, cujos nascimentos ocorreram nos hospitais.

O trabalho que agora se apresenta reúne dados referentes ao ano de 2012.

Assim o objetivo da presente publicação é o de apresentar, em relação ao ano 2012, estatísticas referentes às patologias que integram os internamentos ocorridos nos hospitais públicos do território continental.

Ao longo destes anos tem-se tentado melhorar a apresentação destas estatísticas. Nomeadamente as alterações introduzidas na publicação da morbilidade hospitalar de 2009, as pequenas evoluções adicionadas na publicação relativa aos dados de 2010 assim como a introdução de representações gráficas dos tempos de internamento, na publicação de 2011. Nesta publicação de 2012, é introduzida a disponibilização de informação relativa aos custos dos internamentos. Realça-se que informação relativa a custos, pelo facto de ser a primeira vez que é disponibilizada nestas publicações, poderá vir a sofrer alguns ajustes no que diz respeito ao seu cálculo.

Deste modo as alterações mais recentes (pós publicação aos dados de morbilidade hospitalar de 2009) são as seguintes:

- Leque alargado de estatísticas apresentadas para a grande maioria das tabelas, passando a referenciar-se sistematicamente a variabilidade (desvio-padrão) e a mediana dos tempos de internamento;
- São apresentados sistematicamente os tempos médios, desvios-padrão e medianas de internamento excluindo os *Day cases*;
- São apresentadas, também sistematicamente, representações gráficas permitindo comparações diretas entre sexos, grupos etários e grande grupos da CID9MC e GCD;

- Pontualmente na Parte 3, Capítulo 3, a informação relativa ao Programa Nacional de Saúde Reprodutiva é apresentada em maior detalhe passando a ter resultados ao nível das ARS;
- São apresentados sistematicamente os números de casos de ambulatório;
- O termo “**utentes saídos**” (US) é usado substitui “doentes saídos” (DS) é que era usado em anos anteriores;
- São apresentados alguns indicadores globais de produção (número de episódios de internamento; número de indivíduos internados; número de indivíduos internados apenas uma vez; número de indivíduos internados mais do que uma vez; números de segundos internamentos; e, percentagem de segundos internamentos);
- Constante actualização dos códigos CID9MC de algumas doenças;
- São introduzidos alguns **custos de internamentos**, discriminados pelos grandes grupos GCD

Os dois primeiros pontos procuram dar uma imagem mais clara da duração do tempo de internamento hospitalar.

No primeiro ponto, com a introdução da medição da variabilidade do fenómeno é possibilitado ao leitor perceber a heterogeneidade dos internamentos apesar de classificados da mesma forma; a inclusão da mediana relembra que o fenómeno do tempo de internamento tem uma distribuição assimétrica, certamente que esta é uma estatística mais robusta da centralidade do fenómeno do que a média apesar de menos usual. Historicamente estas estatísticas não eram apresentadas por motivos que se prendiam com dificuldades computacionais que, diga-se, ainda existem mas são correntemente possíveis contornar.

O segundo ponto pretende dar uma visão ainda mais próxima da realidade no que respeita aos tempos de internamento. A inclusão dos *day cases*, tornam a distribuição dos tempos de internamento ainda mais assimétricas e distorcem o efetivo tempo de internamento.

A introdução das representações gráficas, terceiro ponto, pretende tornar ainda mais imediata a perceção das demoras de internamento e a comparação entre as características envolvidas.

À semelhança do que tem sido feito, manteve-se a exposição do máximo de informação relativa à saúde reprodutiva que possa permitir comparação entre anos.

O quinto ponto pretende, ainda mais, dar uma visão próxima da realidade no que respeita aos tempos de internamento. A análise dos casos de ambulatório é importante dado que a sua inclusão pode tornar a distribuição dos tempos de internamento assimétrica, distorcendo, juntamente com os *day cases*, o efetivo tempo de internamento.

O sexto ponto pretende obter uma maior exactidão relativamente aos termos usados. Foi considerado que o termo “Doentes Saídos” (utilizado nas publicações de dados anteriores a 2012) não seria o mais adequado visto que este indicador inclui casos de ambulatório assim como casos de partos (entre outros), não necessariamente de doentes mas sim de utentes.

São apresentadas tabelas com valores brutos, tais como nº de utentes saídos, nº de dias de internamento, nº de *day cases*, nº de óbitos e nº de **casos de ambulatório**. Apresentam-se também os indicadores da demora: média, desvio-padrão e mediana em dias; da demora

excluindo os *Day cases* média, desvio-padrão e mediana em dias; da proporção de *day cases* em percentagem e das taxas de letalidade em percentagem de óbitos.

Por último, deve acrescentar-se que os custos calculados nesta publicação têm como base a tabela de preços AP 27 disponível em <http://www.acss.min-saude.pt/Portals/0/Circular%20Normativa%20N1%202013.pdf>.

Chama-se a atenção de que se cumprem as regras do “segredo estatístico”. Assim nos casos em que ocorreram apenas 1 ou 2 casos é indicado o símbolo “...”. Algumas situações de segredo estatístico foram asseguradas alterando valores de outra linha dos quadro com um valor aleatório do conjunto {-2,-1,0,1,2}, essas situações foram assinaladas com *.

É importante reconhecer que este trabalho assenta numa base pensada, preparada e trabalhada pelo Dr. José Giria que até à edição de 2009 desta série assumiu a respetiva autoria. Em virtude da sua aposentação não participou nas últimas edições, mas não podemos deixar de reconhecer o seu contributo para a presente edição.

Agradecemos o apoio da Dra. Cláudia Medeiros Borges e do Dr. Nuno Amaro da ACSS; e o apoio de todo o pessoal da DSIA.

1.2. Estrutura

A presente publicação é apresentada em 4 partes:

1. INTRODUÇÃO
2. DADOS GLOBAIS
 - Capítulo 1. CONTINENTE
 - Capítulo 2. ADMINISTRAÇÕES REGIONAIS DE SAÚDE
3. ALGUMAS PATOLOGIAS DISCRIMINADAS
4. PROCEDIMENTOS CIRÚRGICOS E NÃO CIRÚRGICOS.

É ainda acrescentado um pequeno anexo onde se sistematiza a forma como a informação foi obtida para elaborar os diferentes quadros.

1.3. Conceitos metodológicos

Em termos metodológicos, para a apresentação que a seguir se faz, foram os seguintes conceitos:

I – Grandes grupos da CID 9 MC da Organização Mundial de Saúde e das Grandes Categorias de Diagnóstico do agrupador AP-DRG, versão 27.0

Grandes Grupos da CID9MC da Organização Mundial de Saúde:

1	Doenças Infecciosas e Parasitárias
2	Neoplasias
3	Doenças das Glândulas Endócrinas, da Nutrição e do Metabolismo e Transtornos Imunitários
4	Doenças do Sangue e dos Órgão Hematopoiéticos
5	Transtornos Mentais
6	Doenças do Sistema Nervoso e dos Órgãos dos Sentidos
7	Doenças do Aparelho Circulatório
8	Doenças do Aparelho Respiratório
9	Doenças do Aparelho Digestivo
10	Doenças do Aparelho Geniturinário
11	Gravidez, Parto e Puerpério
12	Doenças da Pele e do Tecido Celular Subcutâneo
13	Doenças do Sistema Osteomuscular e do Tecido Conjuntivo
14	Anomalias Congénitas
15	Algumas Afecções Originadas no Período Perinatal
16	Sintomas, Sinais e Afecções Mal definidas
17	Lesões e Envenenamentos
18	Fatores que influenciam o estado de saúde e o contato com os serviços de saúde

Grandes Categorias de Diagnóstico do agrupador AP-DRG, versão 27.0:

0	Pré-Grandes Categorias Diagnósticas
1	Doenças e Perturbações do Sistema Nervoso
2	Doenças e Perturbações do Olho
3	Doenças e Perturbações do Ouvido, Nariz, Boca e Garganta
4	Doenças e Perturbações do Aparelho Respiratório
5	Doenças e Perturbações do Aparelho Circulatório
6	Doenças e Perturbações do Aparelho Digestivo
7	Doenças e Perturbações do Sistema Hepatobiliar e Pâncreas
8	Doenças e Perturbações do Sistema Músculo-esquelético e Tecido Conjuntivo
9	Doenças e Perturbações da Pele, Tecido Celular Subcutâneo e Mama
10	Doenças e Perturbações Endócrinas Nutricionais e Metabólicas
11	Doenças e Perturbações do Rim e do Aparelho Urinário
12	Doenças e Perturbações do Aparelho Genital Masculino
13	Doenças e Perturbações do Aparelho Genital Feminino
14	Gravidez, Parto e Puerpério
15	Recém-nascidos e Lactentes com Afecções do Período Perinatal
16	Doenças e Perturbações do Sangue/Órgãos Hematopoiéticos e Doenças Imunológicas
17	Doenças e Perturbações Mieloproliferativas e Mal-diferenciadas
18	Doenças Infecciosas e Parasitárias (Sistêmicas ou de Localização Não Específica)
19	Doenças e Perturbações Mentais
20	Uso de Álcool/Droga e Perturbações Mentais Orgânicas Induzidas por Álcool ou Droga
21	Traumatismos, Intoxicações e Efeitos Tóxicos de Drogas
22	Queimaduras
23	Fatores com Influência no Estado de Saúde e Outros Contactos com os Serviços de Saúde
24	Traumatismos Múltiplos Significativos
25	Infeções pelo Vírus da Imunodeficiência Humana
99	Não definido

II – Grupos etários:

- menos de 1 ano;
- 1-4 anos;
- 5-14 anos;
- 15-24 anos;
- 25-44 anos;
- 45-64 anos;
- 65 e mais anos.

III – Siglas:

US	Utentes Saídos
DI	Dias de Internamento
DC	<i>Day cases</i>
O	Óbitos
Amb	Casos de Ambulatório
DM	Demora Média ou Média do tempo de internamento
DP	Desvio-Padrão do tempo de internamento
Med	Mediana do tempo de internamento
DM\DC	Média do tempo de internamento excluídos os DC
DP\DC	Desvio-Padrão do tempo de internamento excluídos os DC
Med\DC	Mediana do tempo de internamento excluídos os DC
n	Número de utentes saídos
%DC	% de <i>Day cases</i>
%O	% de Óbitos
Ep.Int	Número de Episódios de Internamento
Indivíduos	
Int.	Número de Indivíduos Internados
Indivíduos 1 Int.	Número de Indivíduos Internados apenas uma vez no ano
Indivíduos >1 Int.	Número de Indivíduos Internados mais do que uma vez no ano
Segundos Int.	Número de segundos internamentos no ano
% Segundos Int.	Percentagem de segundos internamentos no ano

IV – Definições:

Hospital – estabelecimento de saúde com serviços diferenciados, dotado de capacidade de internamento, de ambulatório (consulta e urgência) e de meios de diagnóstico e de terapêutica, com o objetivo de prestar à população assistência médica curativa e de reabilitação competindo-lhe também colaborar na prevenção da doença, no ensino e na investigação científica. (Atualmente, os hospitais classificam-se consoante a capacidade de intervenção técnica, as áreas de patologia e a entidade proprietária, em hospital central e distrital, hospital geral e especializado e em hospital oficial e particular, respetivamente).

Internamento – conjunto de serviços destinados a situações em que os cuidados de saúde são prestados a indivíduos que, após serem admitidos, ocupam cama (ou berço de neonatologia ou pediatria), para diagnóstico, tratamento, ou cuidados paliativos, com permanência de, pelo menos, uma noite.

Utentes Saídos no Ano (US) – Utentes que deixaram de permanecer nos serviços de internamento do estabelecimento, devido a alta, num determinado ano (inclui tanto casos de internamento como casos de ambulatório).

Dias de Internamento no Ano (DI) – total anual de dias consumidos por todos os doentes internados nos diversos serviços do estabelecimento. Calcula-se com a seguinte fórmula:

Dias de internamento (DI) = $\sum_{i=1}^{DS} DI_i$, onde DI_i é a demora do episódio de internamento i

Demora Média¹ de Internamento no Ano – média anual de dias de internamento por doente saído do estabelecimento. Calcula-se pelo quociente entre o total de dias de internamento dos utentes saídos e o número total de utentes saídos no ano. Calcula-se com a seguinte fórmula:

$$\text{Demora Média (DM)} = \frac{DI}{US}$$

Desvio-Padrão do tempo de Internamento no Ano – desvio-padrão anual dos dias de internamento por doente saído do estabelecimento. Calcula-se com a seguinte fórmula:

Desvio-Padrão (DP) = $\sqrt{\frac{\sum_{i=1}^{DS} (DI_i - DM)^2}{DS - 1}}$, onde DI_i é a demora do episódio de internamento i

Mediana do tempo de Internamento no Ano – mediana anual dos dias de internamento dos utentes saídos do estabelecimento.

Day Case (DC) – utentes que permaneceram no internamento por período inferior a um dia, excluindo aqueles que tendo sido internados faleceram durante o primeiro dia de internamento.

Casos de ambulatório (Amb) – utentes que não foram internados

Tempo Médio de Internamento no Ano excluindo os Day cases – média anual de dias de internamento por doente saído do estabelecimento com permanência superior a 24 horas. Calcula-se pelo quociente entre o total de dias de internamento dos utentes saídos e o total de utentes saídos com permanência diferente de zero dias, no ano. Calcula-se com a seguinte fórmula:

$$DM \setminus DC = \frac{DI}{DS - DC}$$

¹ Média do tempo de internamento

Desvio-Padrão do tempo de Internamento no Ano excluindo os Day cases – desvio-padrão anual dos dias de internamento por doente saído do estabelecimento com permanência superior a 24 horas. Calcula-se com a seguinte fórmula:

$$\text{Desvio-Padrão (DP)} = \sqrt{\frac{\sum_{i=1}^{DS-DC} (DI_i - DM)^2}{DS - DC - 1}},$$

onde DI_i é a demora do episódio de internamento i e $DI_i > 0 \forall_{i=1, \dots, DS-DC}$

Mediana do tempo de Internamento no Ano excluindo os Day cases – mediana anual dos dias de internamento por doente saído do estabelecimento com permanência superior a 24 horas.

$$\text{Utentes saídos por 100000 habitantes} = \frac{DS}{\text{População do ano}} \times 100000$$

No cálculo deste indicador a população é sempre a referente à Região de Saúde, ao sexo ou ao grupo etário a que respeita.

$$\text{Percentagem de day case (\%DC)} = \frac{DC}{DS} \times 100$$

$$\text{Taxa de letalidade (\%O)} = \frac{\text{Óbitos}}{DS} \times 100$$

Número de episódios de internamento no ano (Ep.Int) – número de episódios de internamento (US – AMB)

Número de indivíduos internados no ano (Indivíduos Int.) – número de indivíduos a que correspondem os episódios de internamento do ano

Número de indivíduos internados apenas uma vez no ano (Indivíduos 1 Int.) – Número de indivíduos que no ano registaram um único internamento

Número de indivíduos internados mais do que uma vez no ano (Indivíduos >1 Int.) – Número de indivíduos que no ano registaram mais do que um internamento

Número de segundos internamentos no ano (Segundos Int.)

$$= \text{Ep.Int} - \text{Indivíduos 1 Int.} - \text{Indivíduos >1 Int.}$$

Percentagem de segundos internamentos (Segundos Int.)

$$= (\text{Ep.Int} - \text{Indivíduos 1 Int.} - \text{Indivíduos >1 Int.}) / (\text{Ep.Int.}) * 100\%$$

V - Composição do universo dos hospitais:

A informação agora apresentada foi recolhida nos seguintes hospitais, que integram as cinco Administrações Regionais de Saúde:

ARS Norte**Centro Hospitalar do Médio Ave, EPE**

Unidade Hospitalar de Santo Tirso

Unidade Hospitalar de Famalicão

Centro Hospitalar do Alto Ave, EPE

Unidade Hospitalar de Fafe

Unidade Hospitalar de Guimarães

Centro Hospitalar do Porto, EPE

Hospital Joaquim Urbano

Hospital Geral de Santo António

Centro Hospitalar Tâmega e Sousa, EPE

Hospital de Amarante

Hospital Padre Américo, Vale do Sousa

Centro Hospitalar do Nordeste, EPE

Unidade Hospitalar de Mirandela

Unidade Hospitalar de Macedo de Cavaleiros

Unidade Local de Saúde do Nordeste, EPE

Unidade Hospitalar de Bragança

Centro Hospitalar de Trás-os-Montes e Alto Douro, EPE

Hospital Dom Luiz I - Peso da Régua

Hospital São Pedro de Vila Real

Unidade Hospitalar de Lamego

Unidade Hospitalar de Chaves

Centro Hospitalar de Vila Nova de Gaia/Espinho, EPE

Unidade II

Unidade I

Unidade III

Centro Hospitalar Entre Douro e Vouga, EPE

Hospital São Miguel - Oliveira de Azeméis

Hospital Distrital São João da Madeira

Hospital São Sebastião, EPE

Centro Hospitalar Póvoa de Varzim Vila do Conde, EPE

Unidade Hospitalar da Póvoa de Varzim

Unidade Hospitalar de Vila do Conde

Unidade Local de Saúde do Alto Minho, EPE

Hospital Conde de Bertiandos - Ponte de Lima

Hospital Santa Luzia de Viana do Castelo

Unidade Local de Saúde de Matosinhos, EPE

Hospital Pedro Hispano

Centro Hospitalar de São João, EPE

Hospital São João

Hospital Nossa Senhora da Conceição de Valongo

Instituto Português Oncologia do Porto Francisco Gentil, EPE

Hospital de Magalhães Lemos, EPE

Hospital Santa Maria Maior, EPE - Barcelos

Hospital de Braga

ARS Centro

Hospital Geral - Centro Hospitalar e Universitário de Coimbra, E.P.E.

Centro Hospitalar e Universitário de Coimbra, EPE

Hospitais da Universidade de Coimbra

Hospital Pediátrico de Coimbra

Centro Hospitalar Cova da Beira, EPE

Hospital Pêro da Covilhã

Hospital do Fundão

Centro Hospitalar Psiquiátrico de Coimbra

Unidade Lorvão

Unidade Arnes

Unidade Sobral Cid

Unidade Local de Saúde de Castelo Branco, EPE

Hospital Amato Lusitano

Unidade Local de Saúde da Guarda, EPE

Hospital Sousa Martins - Guarda

Hospital Nossa Senhora da Assunção - Seia

Centro Hospitalar do Baixo Vouga, EPE

Hospital Distrital de Águeda

Hospital Infante D. Pedro - Aveiro

Hospital Visconde de Salreu - Estarreja

Centro Hospitalar de Leiria-Pombal, EPE

Hospital de Santo André - Leiria

Hospital Distrital Pombal

CHTV, EPE

Hospital Cândido de Figueiredo - Tondela

Hospital São Teotónio, EPE - Viseu

Hospital José Luciano de Castro - Anadia

Hospital Arcebispo João Crisóstomo - Cantanhede

Hospital Distrital Figueira da Foz, EPE

Instituto Português Oncologia de Coimbra Francisco Gentil, EPE

Hospital Dr. Francisco Zagalo - Ovar

Centro Medicina de Reabilitação da Região Centro Rovisco Pais

ARS de Lisboa e Vale do Tejo

Centro Hospitalar do Oeste

Hospital Dr. José Maria Antunes Júnior - Torres Vedras

Hospital Distrital Torres Vedras

Hospital Bernardino Lopes de Oliveira - Alcobaça

Hospital Distrital Caldas da Rainha

Hospital Termal Rainha D. Leonor

Hospital São Pedro Gonçalves Telmo - Peniche

Centro Hospitalar Barreiro Montijo, EPE

Hospital Nossa Senhora do Rosário

Hospital Distrital do Montijo

Centro Hospitalar Lisboa Central

Hospital Santa Marta

Hospital Curry Cabral

Hospital São José

Hospital Dona Estefânia

Hospital Santo António dos Capuchos

Centro Hospitalar de Lisboa Norte, EPE

Hospital Santa Maria

Hospital Pulido Valente

Centro Hospitalar de Lisboa Ocidental, EPE

Hospital Santa Cruz

Hospital Egas Moniz

Hospital São Francisco Xavier

Centro Hospitalar de Setúbal, EPE

Hospital Ortopédico Sant'Iago do Outão

Hospital São Bernardo

Centro Hospitalar Médio Tejo, EPE

Hospital Dr. Manoel Constâncio - Abrantes

Hospital Nossa Senhora da Graça - Tomar

Hospital Rainha Santa Isabel - Torres Novas

Centro Hospitalar Psiquiátrico de Lisboa

Hospital Júlio de Matos

Hospital Garcia de Orta, EPE

Hospital Professor Doutor Fernando Fonseca, EPE

HPP Hospital de Cascais Dr. José de Almeida

Instituto de Oftalmologia Dr. Gama Pinto

Instituto Português Oncologia de Lisboa Francisco Gentil, EPE

Hospital de Santarém, EPE

Hospital de Vila Franca de Xira

Hospital Beatriz Ângelo

ARS do Alentejo

Unidade Local de Saúde do Baixo Alentejo, EPE

Hospital São Paulo - Serpa

Hospital José Joaquim Fernandes - Beja

Unidade Local de Saúde do Norte Alentejano, EPE

Hospital Dr. José Maria Grande - Portalegre

Hospital Santa Luzia de Elvas

Unidade Local de Saúde do Litoral Alentejano, EPE

Hospital Litoral Alentejano

Hospital Espírito Santo, EPE - Évora

ARS do Algarve

Centro Hospitalar do Barlavento Algarvio, EPE

Unidade Hospitalar de Lagos

Unidade Hospitalar de Portimão

Hospital de Faro, EPE

2. Dados Globais

1. Portugal Continental

Neste capítulo, apresentam-se os quadros referentes à atividade no ano 2012 dos hospitais públicos sediados no território do Continente.

Dados Demográficos

Grupos etários	H	M	HM
0 anos	43840	41466	85306
1 - 4 anos	189229	181531	370760
5-14 anos	516660	491654	1008314
15-24 anos	534383	520546	1054929
25-44 anos	1355852	1424468	2780320
45-64 anos	1295948	1419066	2715014
65 ou mais anos	814878	1147128	1962006
Total	4750790	5225859	9976649

NOTA - A fonte dos dados da população são Estimativas Anuais da População Residente do Instituto Nacional de Estatística para o ano de 2012.

Dados de Produção

Tabela 1-0. Caracterização dos episódios de internamento e reinternamento em Portugal Continental (2012)

Ep. Int	Indivíduos Int.	Indivíduos 1Int.	Indivíduos > 1Int.	Segundos Int.	% Segundos Int.
930917	668895	530139	138756	262022	28,15

Ep.Int – Episódios de Internamento; Indivíduos Int. – Indivíduos Internados; Indivíduos 1 Int. – Indivíduos Internados apenas uma vez; Indivíduos >1 Int. – Indivíduos Internados mais do que uma vez; Segundos Int. - Nº de segundos internamentos; % Segundos Int. - Percentagem de segundos internamentos

Tabela 1-1. Caracterização da produção hospitalar e respetivos padrões de morbilidade em Portugal Continental, por grandes grupos da CID9MC e por GCD (2012)

CID9MC	US	DI	DC	O	Amb	DM	DP	Med	DM\DC	DP\DC	Med\DC	%DC	%O
1	23247	254491	1761	3081	1243	10.95	16.82	6	11.84	17.3	7	7.58	13.25
2	125630	828936	38618	10565	36161	6.6	11.51	3	9.53	12.81	6	30.74	8.41
3	32735	191038	8281	928	7744	5.84	12.27	3	7.81	13.68	4	25.3	2.83
4	8218	64289	517	319	301	7.82	11.33	6	8.35	11.53	6	6.29	3.88
5	22494	374455	1045	92	4	16.65	69.98	11	17.46	71.58	12	4.65	0.41
6	134151	158571	107725	513	104695	1.18	11.57	0	6	25.53	2	80.3	0.38
7	146053	1065968	23798	10095	21070	7.3	11.28	4	8.72	11.85	6	16.29	6.91
8	117073	859619	15666	13121	14072	7.34	10.55	5	8.48	10.94	6	13.38	11.21
9	121821	617374	27393	3716	24756	5.07	8.79	3	6.54	9.5	4	22.49	3.05
10	96032	380630	34676	2060	32279	3.96	7.41	2	6.2	8.49	4	36.11	2.15
11	89850	301563	3696	5	2107	3.36	3.57	3	3.5	3.57	3	4.11	0.01
12	26532	88444	17610	210	16654	3.33	11.02	0	9.91	17.22	5	66.37	0.79
13	51869	251711	11866	155	10908	4.85	19.74	2	6.29	22.28	4	22.88	0.3
14	9454	33590	3377	41	2721	3.55	9.85	1	5.53	11.84	2	35.72	0.43
15	1946	11882	228	33	125	6.11	17.07	2	6.92	18.05	3	11.72	1.7
16	18970	54526	8305	331	6918	2.87	7.36	1	5.11	9.24	3	43.78	1.74
17	75653	722694	6282	2426	2963	9.55	16.86	5	10.42	17.37	6	8.3	3.21
18	846982	465154	746876	763	733067	0.55	9.62	0	4.65	27.65	3	88.18	0.09
Total	1948710	6724935	1057720	48454	1017788	3.45	13.45	0	7.55	19.15	4	54.28	2.49

GCD	US	DI	DC	O	Amb	DM	DP	Med	DM\DC	DP\DC	Med\DC	%DC	%O
0	3110	126388	11	595	5	40.64	63.66	25	40.78	63.76	25	0.35	19.13
1	68790	563370	14377	5277	12311	8.19	16.26	4	10.35	17.74	6	20.9	7.67
2	102089	35766	91704	23	90696	0.35	1.82	0	3.44	4.68	2	89.83	0.02
3	70218	114061	38280	464	34871	1.62	4.6	0	3.57	6.3	2	54.52	0.66
4	105424	951366	7225	15322	5906	9.02	11.07	7	9.69	11.22	7	6.85	14.53
5	114712	714587	23092	5789	20815	6.23	10.14	3	7.8	10.82	5	20.13	5.05
6	101078	595719	18917	5014	16242	5.89	9.73	3	7.25	10.35	4	18.72	4.96
7	47958	351572	2639	3200	1919	7.33	9.36	5	7.76	9.47	5	5.5	6.67
8	101655	700958	17275	1166	14820	6.9	18.49	3	8.31	20.01	5	16.99	1.15
9	78816	192866	50019	759	48166	2.45	7.87	0	6.7	11.9	4	63.46	0.96
10	23176	133511	1091	722	568	5.76	9.83	3	6.05	10	4	4.71	3.12
11	135636	378038	86769	2689	84891	2.79	6.85	0	7.74	9.61	5	63.97	1.98
12	19925	66832	8502	426	8061	3.35	6.33	1	5.85	7.44	4	42.67	2.14
13	54615	117289	25835	397	24782	2.15	4.41	1	4.08	5.39	3	47.3	0.73
14	88228	296544	3698	4	2106	3.36	3.58	3	3.51	3.58	3	4.19	0
15	76926	319917	419	215	7	4.16	8.63	3	4.18	8.65	3	0.54	0.28
16	9450	71670	879	393	606	7.58	11.03	5	8.36	11.31	6	9.3	4.16
17	666087	143123	651100	1424	642608	0.21	7.63	0	9.55	50.25	4	97.75	0.21
18	13590	153231	299	2762	58	11.28	14.74	7	11.53	14.92	8	2.2	20.32
19	19637	323045	998	79	8	16.45	35.38	11	17.33	36.12	12	5.08	0.4
20	2882	44924	139	20	0	15.59	172.12	10	16.38	176.46	10	4.82	0.69
21	9591	65117	1513	203	539	6.79	11.93	3	8.06	12.62	4	15.78	2.12
22	1297	21674	49	59	0	16.71	21.43	10	17.37	21.6	11	3.78	4.55
23	19559	85412	9614	563	7042	4.37	12.64	1	8.59	16.71	4	49.15	2.88
24	3540	60662	88	399	0	17.14	22.1	10	17.57	22.27	11	2.49	11.27
25	1426	28070	28	163	0	19.68	22.87	13	20.08	23.02	14	1.96	11.43
99	9290	69223	3160	327	761	7.45	62.69	2	11.29	77.06	4	34.02	3.52
Total	1948705	6724935	1057720	48454	1017788	3.45	13.45	0	7.55	19.15	4	54.28	2.49

US – Utentes Saídos; DI – Dias de Internamento; DC – Day cases; O – Óbitos; Amb- Casos Ambulatório; DM – Demora Média; DP – Desvio-Padrão; Med – Mediana; \DC – Excluindo os Day cases

Figura 1-1. Distribuição dos tempos de internamento (incluindo e excluindo os *Day Cases*) em Portugal Continental, total e por grandes grupos da CID9MC e por GCD (2012)

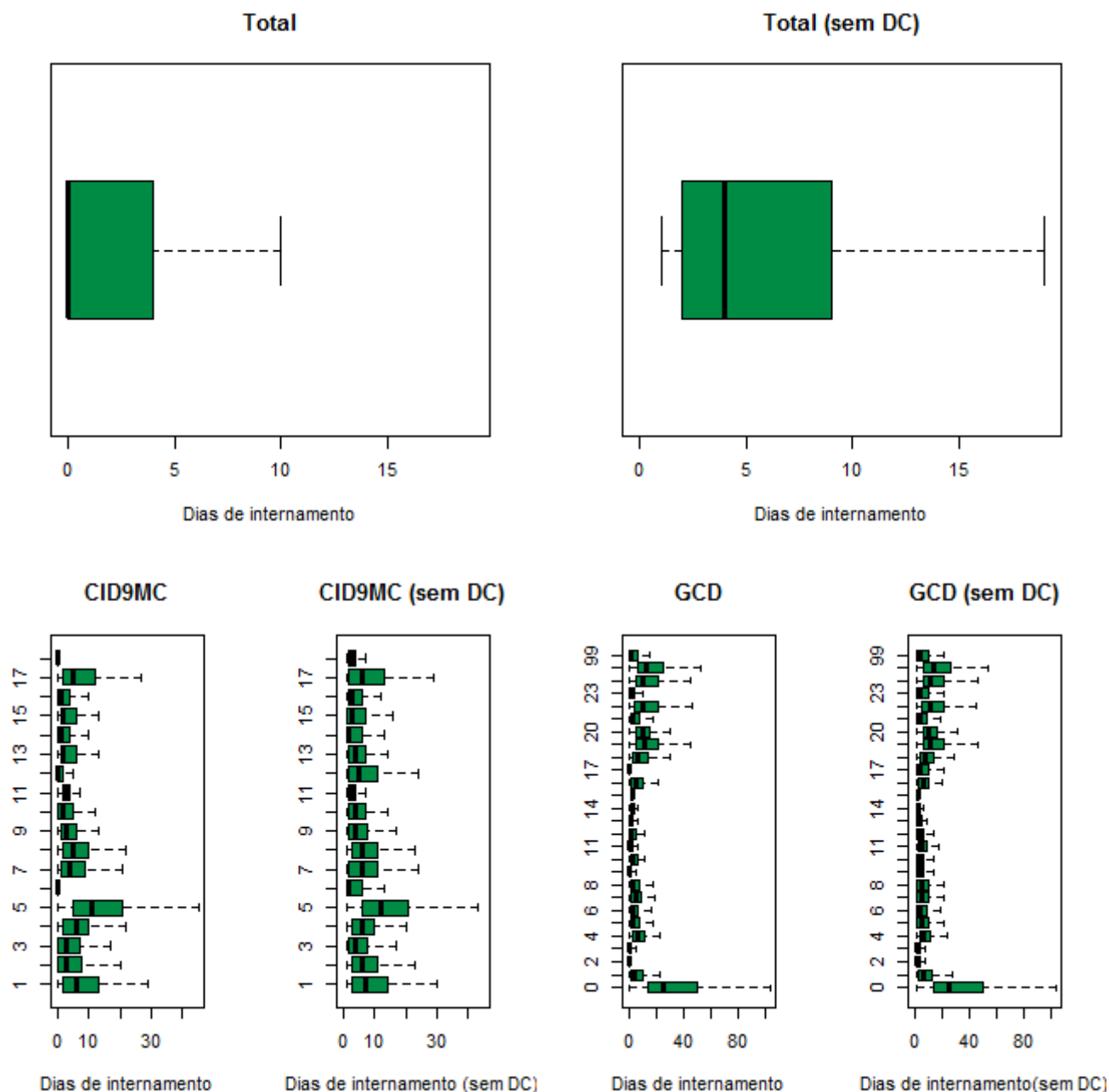

Grandes Grupos da CID9MC		Grandes Categorias de Diagnóstico		
1: D. Infecciosas e Parasitárias	10: D. Ap. Geniturinário	0: Pré-GCD	10: D. Endócrinas Nutricionais e Metabólicas	19: D. Mentais
2: Neoplasias	11: Gravidez, Parto e Puerpério	1: D. Sistema Nervoso	11: D. Rim e Ap. Urinário	20: Uso de Álcool/Droga
3: D. Gl. Endócrinas, Nut. e Met.	12: D. Pele e Tecido C. Subcutâneo	2: D. do Olho	12: D. Ap. Genital Masculino	21: Traumatismos, Intoxicações
4: D. Sangue e Órg. Hemato.	13: D. S. Osteomuscular e Tec. Conj.	3: D. Ouvido, Nariz, Boca e Garganta	13: D. Ap. Genital Feminino	22: Queimaduras
5: Transtornos Mentais	14: Anom. Congénitas	4: D. Ap. Respiratório	14: Gravidez, Parto e Puerpério	23: Fatores influenc. estado saúde
6: D. Sist. Nervoso e Órg. Sent.	15: Alg. Afecções P. Perinatal	5: D. Ap. Circulatório	15: Recém-nascidos/Lactentes e afecções P. Perinatal	24: Traum. Múlt. Significativos
7: D. Ap. Circulatório	16: Sint., Sinais e A. Mal definidas	6: D. Ap. Digestivo	16: D. Sangue/ Órg. Hemato. e D. Imunológicas	25: Infecções pelo VIH
8: D. Ap. Respiratório	17: Lesões e Envenenamentos	7: D. Sistema Hepatobiliar e Pâncreas	17: D. Mieloproliferativas e Mal diferenciadas	99: Não definido
9: D. Ap. Digestivo	18: Fatores influenc. estado saúde	8: D. Sist. Músculo-esquelético e Tec. Conj.	18: D. Infecciosas e Parasitárias	
		9: D. Pele, Tecido Celular Sub. e Mama		

Ver pág. 26

Tabela 1-2. Caracterização da produção hospitalar e respetivos padrões de morbilidade em Portugal Continental, por sexo (masculino e feminino), segundo os grandes grupos da CID9MC (2012)

Masculino													
CID9MC	US	DI	DC	O	Amb	DM	DP	Med	DM\DC	DP\DC	Med\DC	%DC	%O
1	12526	145223	804	1667	487	11.59	17.43	6	12.39	17.85	7	6.42	13.31
2	56267	453080	14914	6445	13714	8.05	12.91	4	10.96	14	7	26.51	11.45
3	12629	86143	3931	441	3705	6.82	14.74	3	9.9	16.91	6	31.13	3.49
4	3718	28972	267	159	164	7.79	10.41	6	8.4	10.58	6	7.18	4.28
5	10918	189168	514	57	3	17.33	96.73	12	18.18	99.03	12	4.71	0.52
6	56481	80084	44054	286	42486	1.42	15.9	0	6.44	33.45	3	78	0.51
7	76132	563030	11088	4884	9531	7.4	11.67	4	8.66	12.22	6	14.56	6.42
8	64177	475514	9271	7059	8332	7.41	11.27	5	8.66	11.78	6	14.45	11
9	69054	338270	17339	2043	15877	4.9	8.86	2	6.54	9.71	4	25.11	2.96
10	34477	167163	10612	920	9683	4.85	8.03	2	7	8.84	5	30.78	2.67
11
12	14132	46572	9484	93	8975	3.3	11.99	0	10.02	19.24	5	67.11	0.66
13	20774	104851	4418	80	3990	5.05	9.79	3	6.41	10.64	4	21.27	0.39
14	5557	18225	2231	16	1813	3.28	10.27	1	5.48	12.82	2	40.15	0.29
15	1173	6768	183	20	125	5.77	18.53	2	6.84	20.02	3	15.6	1.71
16	10298*	28222*	4865*	167*	4178*	2.74*	5.29*	1*	5.19*	6.36*	3*	47.24*	1.62*
17	37882	343562	3296	1304	1500	9.07	19.18	4	9.93	19.91	5	8.7	3.44
18	421365	254540	370161	414	363111	0.6	13.28	0	4.97	37.84	3	87.85	0.1
Total	907562	3329395	507432	26055	487674	3.67	17.06	0	8.32	25.02	5	55.91	2.87

Feminino													
CID9MC	US	DI	DC	O	Amb	DM	DP	Med	DM\DC	DP\DC	Med\DC	%DC	%O
1	10721	109268	957	1414	756	10.19	16.04	6	11.19	16.6	7	8.93	13.19
2	69361	375856	23702	4120	22445	5.42	10.08	2	8.23	11.48	5	34.17	5.94
3	20106	104895	4350	487	4039	5.22	10.39	3	6.66	11.34	4	21.64	2.42
4	4500	35317	250	160	137	7.85	12.04	6	8.31	12.24	6	5.56	3.56
5	11576	185287	531	35	...	16.01	26.27	11	16.78	26.66	12	4.59	0.3
6	77668	78480	63670	227	62208	1.01	6.87	0	5.61	15.39	2	81.98	0.29
7	69921	502938	12710	5211	11539	7.19	10.84	4	8.79	11.41	6	18.18	7.45
8	52896	384105	6395	6062	5740	7.26	9.6	5	8.26	9.86	6	12.09	11.46
9	52767	279104	10054	1673	8879	5.29	8.69	3	6.53	9.24	4	19.05	3.17
10	61555	213467	24064	1140	22596	3.47	6.99	2	5.69	8.22	4	39.09	1.85
11	89848	301555	3696	5	2107	3.36	3.57	3	3.5	3.57	3	4.11	0.01
12	12400	41872	8126	117	7679	3.38	9.8	0	9.8	14.69	5	65.53	0.94
13	31094	146858	7448	75	6918	4.72	24.21	2	6.21	27.6	4	23.95	0.24
14	3897	15365	1146	25	908	3.94	9.2	2	5.59	10.53	2	29.41	0.64
15	773	5114	45	13	0	6.62	14.57	2	7.02	14.95	3	5.82	1.68
16	8672	26304	3440	164	2740*	3.03	9.24	1	5.03	11.5	3	39.67	1.89
17	37771	379132	2986	1122	1463	10.04	14.12	6	10.9	14.41	7	7.91	2.97
18	425606	210597	376715	349	369956	0.49	3.07	0	4.31	8.11	3	88.51	0.08
Total	1041132	3395514	550285	22399	530111	3.26	9.2	0	6.92	12.46	4	52.85	2.15

US – Utentes Saídos; DI – Dias de Internamento; DC – Day cases; O – Óbitos; Amb- Casos Ambulatório; DM – Demora Média; DP – Desvio-Padrão; Med – Mediana; \DC – Excluindo os Day cases; ... Segredo Estatístico

Figura 1-2. Distribuição dos tempos de internamento (incluindo e excluindo os *Day Cases*) em Portugal Continental, por sexo (masculino e feminino) e por sexo segundo os grandes grupos da CID9MC (2012)

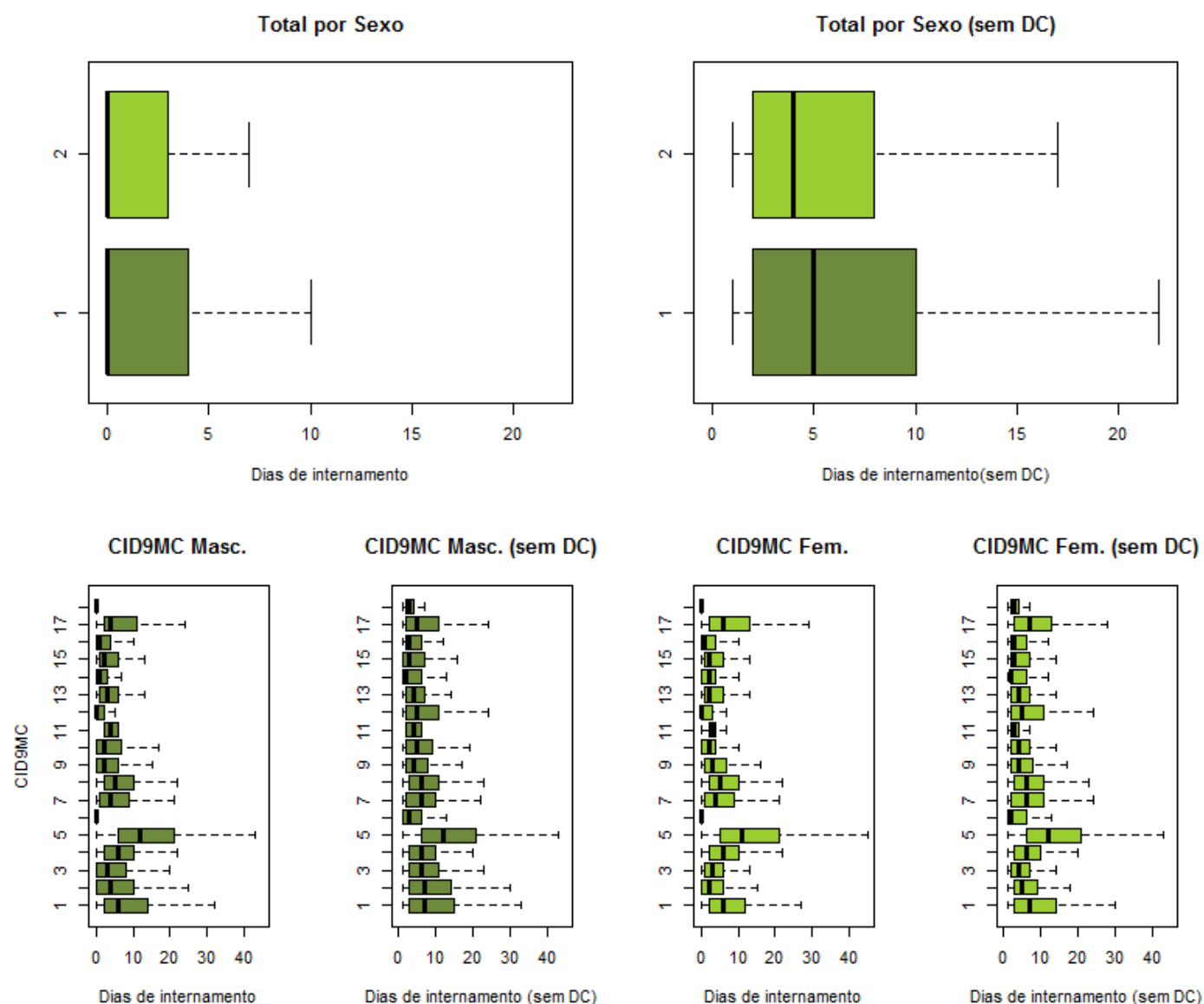

Grandes Grupos da CID9MC	
1: D. Infecciosas e Parasitárias	10: D. Ap. Geniturinário
2: Neoplasias	11: Gravidez, Parto e Puerpério
3: D. Gl. Endócrinas, Nut. e Met.	12: D. Pele e Tecido C. Subcutâneo
4: D. Sangue e Órg. Hemato.	13: D. S. Osteomuscular e Tec. Conj.
5: Transtornos Mentais	14: Anom. Congénitas
6: D. Sist. Nervoso e Órg. Senti.	15: Alg. Afecções P. Perinatal
7: D. Ap. Circulatório	16: Sint., Sinais e A. Mal definidas
8: D. Ap. Respiratório	17: Lesões e Envenenamentos
9: D. Ap. Digestivo	18: Fatores influenc. estado saúde
Ver pág. 26	
Sexo	
	1: Masculino 2: Feminino

Tabela 1-3. Caracterização da produção hospitalar e respetivos padrões de morbilidade em Portugal Continental, por sexo masculino, segundo as GCD (2012)

Masculino													
GCD	US	DI	DC	O	Amb	DM	DP	Med	DM\DC	DP\DC	Med\DC	%DC	%O
0	2116	86692	7	408	4	40.97	71.02	25	41.11	71.13	26	0.33	19.28
1	30658	285591	3240	2582	2304	9.32	19.11	5	10.42	20.03	6	10.57	8.42
2	43239	18397	38053	11	37626	0.43	2.07	0	3.55	4.95	2	88.01	0.03
3	40639	70083	22319	359	20194	1.72	5.19	0	3.83	7.2	2	54.92	0.88
4	58642	537508	4769	8624	3985	9.17	12.03	7	9.98	12.26	7	8.13	14.71
5	60834	398271	10581	2883	9268	6.55	10.79	4	7.93	11.43	5	17.39	4.74
6	61307	334688	13629	2742	12093	5.46	9.54	2	7.02	10.32	4	22.23	4.47
7	23994	195503	893	2000	495	8.15	10.06	5	8.46	10.14	6	3.72	8.34
8	42883	281668	7203	525	5907	6.57	16.11	3	7.89	17.37	4	16.8	1.22
9	30039	66744	22298	186	21427	2.22	9.24	0	8.62	16.62	4	74.23	0.62
10	7010	46878	304	315	108	6.69	10.83	4	6.99	11	4	4.34	4.49
11	74435	191944	49442	1337	48445	2.58	6.44	0	7.68	9.19	5	66.42	1.8
12	19925	66832	8502	426	8061	3.35	6.33	1	5.85	7.44	4	42.67	2.14
13	0	0	0	0	0	-	-	-	-	-	-	-	-
14	0	0	0	0	0	-	-	-	-	-	-	-	-
15	39764	168051	237	115	4	4.23	8.28	3	4.25	8.3	3	0.6	0.29
16	4359	32775	436	201	295	7.52	10.06	5	8.35	10.28	6	10	4.61
17	326641	83372	318003	795	313524	0.26	10.64	0	9.65	65.11	4	97.36	0.24
18	7159	80858	144	1411	14	11.29	14.87	7	11.53	15.05	8	2.01	19.71
19	8664	149668	462	40	4	17.27	44.18	12	18.25	45.22	13	5.33	0.46
20	2335	38531	103	17	0	16.5	191.13	10	17.26	195.5	10	4.41	0.73
21	4852	32730	695	121	293	6.75	12.01	3	7.87	12.65	4	14.32	2.49
22	772	11639	34	40	0	15.08	18.13	9	15.77	18.26	10	4.4	5.18
23	10161	49423	4558	308	3348	4.86	12.56	1	8.82	15.88	4	44.86	3.03
24	2534	42512	66	301	0	16.78	20.23	10	17.23	20.35	11	2.6	11.88
25	1027	20664	20	114	0	20.12	23.41	13	20.52	23.56	13	1.95	11.1
99	3573	38373	1434	194	275	10.74	99.65	2	17.94	128.71	8	40.13	5.43
Total	907562	3329395	507432	26055	487674	3.67	17.06	0	8.32	25.02	5	55.91	2.87

US – Utentes Saídos; DI – Dias de Internamento; DC – Day cases; O – Óbitos; Amb- Casos Ambulatório; DM – Demora Média; DP – Desvio-Padrão; Med – Mediana; \DC – Excluindo os Day cases; ... Segredo Estatístico

Tabela 1-4. Caracterização da produção hospitalar e respetivos padrões de morbilidade em Portugal Continental, por sexo feminino, segundo as GCD (2012)

Feminino													
GCD	US	DI	DC	O	Amb	DM	DP	Med	DM\DC	DP\DC	Med\DC	%DC	%O
0	994	39696	4	187	...	39.94	44.12	25	40.1	44.15	25	0.4	18.81
1	38132	277779	11137	2695	10007	7.28	13.47	3	10.29	15.07	6	29.21	7.07
2	58848	17362	53650	12	53069	0.3	1.61	0	3.34	4.38	2	91.17	0.02
3	29579	43978	15961	105	14677	1.49	3.64	0	3.23	4.81	2	53.96	0.35
4	46782	413858	2456	6698	1921	8.85	9.74	7	9.34	9.78	7	5.25	14.32
5	53878	316316	12511	2906	11547	5.87	9.34	3	7.65	10.03	5	23.22	5.39
6	39771	261031	5288	2272	4149	6.56	9.98	4	7.57	10.38	5	13.3	5.71
7	23964	156069	1746	1200	1424	6.51	8.52	4	7.02	8.65	4	7.29	5.01
8	58771	419288	10072	641	8913	7.13	20.04	4	8.61	21.73	5	17.14	1.09
9	48775	126122	27719	573	26737	2.59	6.9	0	5.99	9.49	4	56.83	1.17
10	16166	86633	787	407	460	5.36	9.33	3	5.63	9.5	3	4.87	2.52
11	61201	186094	37327	1352	36446	3.04	7.32	0	7.79	10.03	5	60.99	2.21
12	0	0	0	0	0	-	-	-	-	-	-	-	-
13	54615	117289	25835	397	24782	2.15	4.41	1	4.08	5.39	3	47.3	0.73
14	88228	296544	3698	4	2106	3.36	3.58	3	3.51	3.58	3	4.19	0
15	37156	151849	182	100	3	4.09	9	3	4.11	9.02	3	0.49	0.27
16	5091	38895	443	192	311	7.64	11.79	5	8.37	12.1	6	8.7	3.77
17	339446	59751	333097	629	329084	0.18	2.3	0	9.41	14.01	5	98.13	0.19
18	6431	72373	155	1351	44	11.25	14.58	7	11.53	14.77	8	2.41	21.01
19	10973	173377	536	39	4	15.8	26.42	11	16.61	26.85	12	4.88	0.36
20	547	6393	36	3	0	11.69	12.42	9	12.51	12.44	10	6.58	0.55
21	4739	32387	818	82	246	6.83	11.85	3	8.26	12.58	4	17.26	1.73
22	525	10035	15	19	0	19.11	25.35	12	19.68	25.51	13	2.86	3.62
23	9398	35989	5056	255	3694*	3.83	12.71	0	8.29	17.72	4	53.8	2.71
24	1006	18150	22	98	0	18.04	26.23	11	18.45	26.47	11	2.19	9.74
25	399	7406	8	49	0	18.56	21.39	13	18.94	21.53	14	2.01	12.28
99	5717	30850	1726	133	486	5.4	13.06	2	7.73	15.06	3	30.19	2.33
Total	1041132	3395514	550285	22399	530111	3.26	9.2	0	6.92	12.46	4	52.85	2.15

US – Utentes Saídos; DI – Dias de Internamento; DC – Day cases; O – Óbitos; Amb- Casos Ambulatório; DM – Demora Média; DP – Desvio-Padrão; Med – Mediana; \DC – Excluindo os Day cases; ... Segredo Estatístico

Figura 1-3. Distribuição dos tempos de internamento (incluindo e excluindo os *Day Cases*) em Portugal Continental, por sexo (masculino e feminino), segundo as GCD (2012)

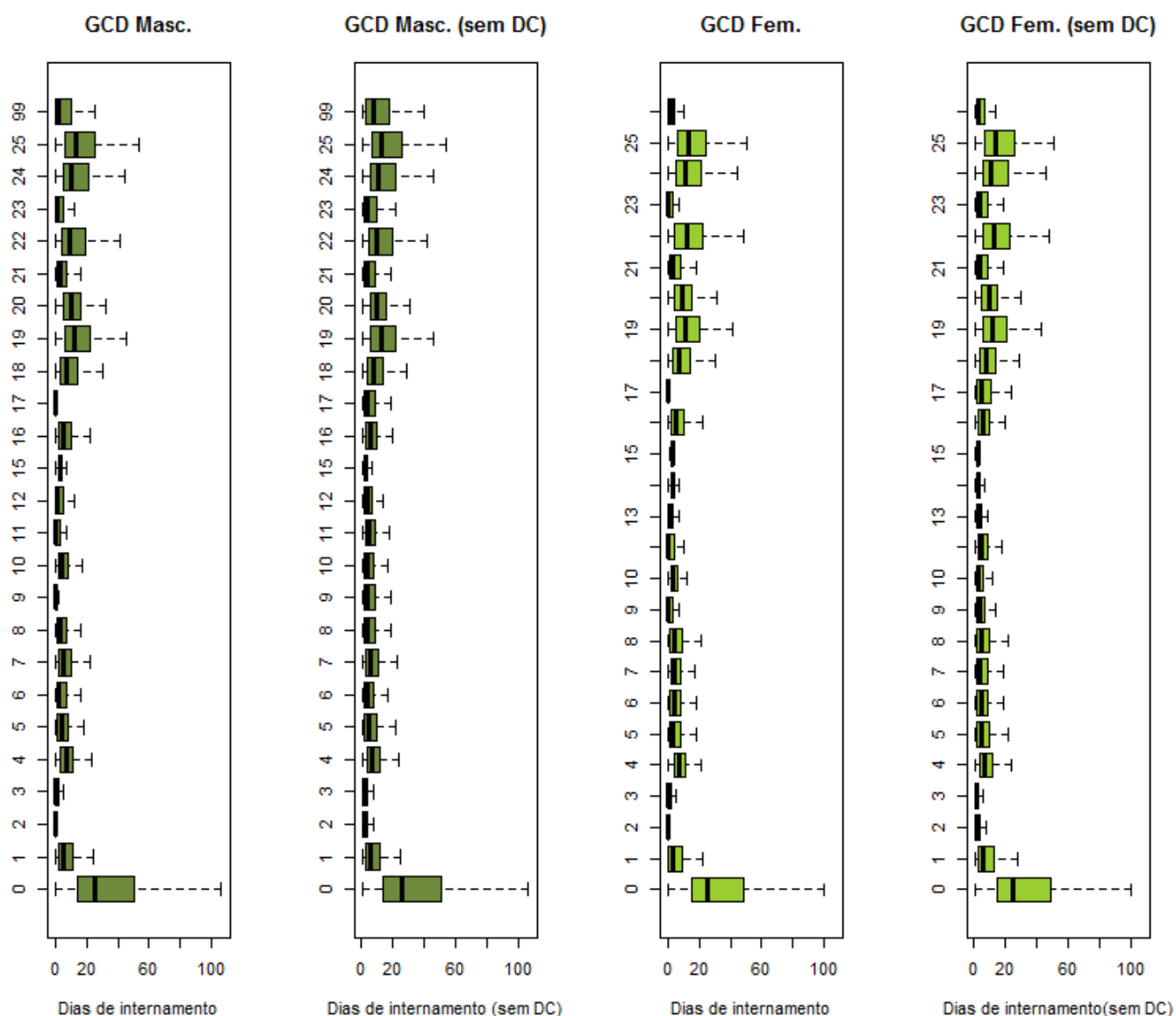

Grandes Categorias de Diagnóstico		
0: Pré-GCD	10: D. Endócrinas Nutricionais e Metabólicas	19: D. Mentais
1: D. Sistema Nervoso	11: D. Rim e Ap. Urinário	20: Uso de Álcool/Droga
2: D.do Olho	12: D. Ap. Genital Masculino	21: Traumatismos, Intoxicações
3: D. Ouvido, Nariz, Boca e Garganta	13: D. Ap. Genital Feminino	22: Queimaduras
4: D. Ap. Respiratório	14: Gravidez, Parto e Puerpério	23: Fatores influenc. estado saúde
5: D. Ap. Circulatório	15: Recém-nascidos/Lactentes c/ afecções P. Perinatal	24: Traum. Múlt. Significativos
6: D.Ap. Digestivo	16: D. Sangue/ Órg. Hemato. e D. Imunológicas	25: Infecções pelo VIH
7: D.Sistema Hepatobiliar e Pâncreas	17: D. Mieloproliferativas e Mal diferenciadas	99: Não definido
8: D. Sist. Músculo-esquelético e Tec. Conj.	18: D.Infecciosas e Parasitárias	
9: D. Pele, Tecido Celular Sub. e Mama		

Ver pág. 26

Tabela 1-5. Caracterização da produção hospitalar e respetivos padrões de morbilidade em Portugal Continental, por grupos etários (menos de 1 ano de idade), segundo os grandes grupos da CID9MC e as GCD (2012)

Menos de 1 ano													
CID9MC	US	DI	DC	O	Amb	DM	DP	Med	DM\DC	DP\DC	Med\DC	%DC	%O
1	1543	7625	42	6	...	4.94	5.8	3	5.08	5.82	3	2.72	0.39
2	102	724	26	...	21	7.1	10.36	3	9.53	11.01	5	25.49	...
3	197	1865	8	8	0	9.47	26.37	4	9.87	26.91	4	4.06	4.06
4	116	815	5	0	...	7.03	8.92	4	7.34	9	4	4.31	0
5	29	332	...	0	0	11.45	31.11	3	...	32.12	3	...	0
6	593	4821	78	7	57	8.13	41.43	4	9.36	44.42	5	13.15	1.18
7	104	893	5	...	0	8.59	13.92	4	9.02	14.13	4	4.81	...
8	5601	28768	102	7	8	5.14	4.34	4	5.23	4.33	4	1.82	0.12
9	1249	5723	284	4	215	4.58	21.51	2	5.93	24.31	2	22.74	0.32
10	1133	6768	22	...	11	5.97	13.3	5	6.09	13.41	5	1.94	...
11	3	8	0	0	0	2.67	0.58	3	2.67	0.58	3	0	0
12	254	1212	39	0	27	4.77	4.56	4	5.64	4.44	4	15.35	0
13	60	641	3	0	0	10.68	11.31	7	11.25	11.33	7	5	0
14	1356	10969	286	23	146	8.09	18.91	3	10.25	20.78	4	21.09	1.7
15	1807	11862	103	33	0	6.56	17.63	2	6.96	18.11	3	5.7	1.83
16	1093	4169	82*	...	0	3.81	4.29	3	4.12*	4.32	3	7.5*	...
17	359	1900	64	...	0	5.29	10.29	2	6.44	11.03	3	17.83	...
18	74219	297301	531	157	206	4.01	7.21	3	4.03	7.23	3	0.72	0.21
Total	89818	386396	1682	254	694	4.3	8.95	3	4.38	9.02	3	1.87	0.28

Menos de 1 ano													
GCD	US	DI	DC	O	Amb	DM	DP	Med	DM\DC	DP\DC	Med\DC	%DC	%O
0	11	985	0	...	0	89.55	131.34	44	89.55	131.34	44	0	...
1	492	3258	64	9	...	6.62	12.38	3	7.61	13.01	4	13.01	1.83
2	182	285	94	0	89	1.57	2.49	0	3.24	2.72	2	51.65	0
3	1060	3440	174	0	34	3.25	4.58	2	3.88	4.76	3	16.42	0
4	4912	26552	70	6	7	5.41	4.87	4	5.48	4.86	5	1.43	0.12
5	309	2786	8	8	...	9.02	14.02	5	9.26	14.13	6	2.59	2.59
6	1985	7939	301	3	206	4	14.7	2	4.71	15.85	2	15.16	0.15
7	38	404	...	0	0	10.63	13.85	5.5	...	14	6	...	0
8	346	1473	90	0	53	4.26	6.95	1	5.75	7.53	2.5	26.01	0
9	264	1076	59	0	44	4.08	5.08	3	5.25	5.21	4	22.35	0
10	209	1352	8	3	0	6.47	10.48	4	6.73	10.61	4	3.83	1.44
11	1090	5847	26	0	5	5.36	4.86	4	5.5	4.84	5	2.39	0
12	56	63	33	0	32	1.12	2.04	0	2.74	2.4	2	58.93	0
13	15	38	4	0	4	2.53	3.09	1	3.45	3.14	2	26.67	0
14	0	0	0	0	0	-	-	-	-	-	-	-	-
15	76926	319917	419	215	7	4.16	8.63	3	4.18	8.65	3	0.54	0.28
16	137	809	8	...	4	5.91	7.32	3	6.27	7.39	4	5.84	...
17	221	243	191	0	190	1.1	4.87	0	8.1	11.01	3	86.43	0
18	911	4032	51	4	0	4.43	5.25	3	4.69	5.28	3	5.6	0.44
19	33	308	3	0	0	9.33	21.2	2	10.27	22.04	3	9.09	0
20	5	117	0	0	0	23.4	13.11	16	23.4	13.11	16	0	0
21	36	114	6	0	0	3.17	5.62	2	3.8	5.97	2	16.67	0
22	36	383	0	0	0	10.64	12.03	7	10.64	12.03	7	0	0
23	464	4215	67*	3	14	9.08	25.88	4	10.62*	27.69	5	14.44*	0.65
24	3	48	0	0	0	16	18.25	7	16	18.25	7	0	0
25	0	0	0	0	0	-	-	-	-	-	-	-	-
99	77	712	4	...	3	9.25	11.36	5	9.75	11.45	5	5.19	...
Total	89818	386396	1682	254	694	4.3	8.95	3	4.38	9.02	3	1.87	0.28

US – Utentes Saídos; DI – Dias de Internamento; DC – Day cases; O – Óbitos; Amb – Casos Ambulatório; DM – Demora Média; DP – Desvio-Padrão; Med – Mediana; \DC – Excluindo os Day cases; ... Segredo Estatístico

Figura 1-4. Distribuição dos tempos de internamento (incluindo e excluindo os *Day Cases*) em Portugal Continental, por grupos etários e por menos de 1 ano de idade segundo os grandes grupos da CID9MC e as GCD (2012)

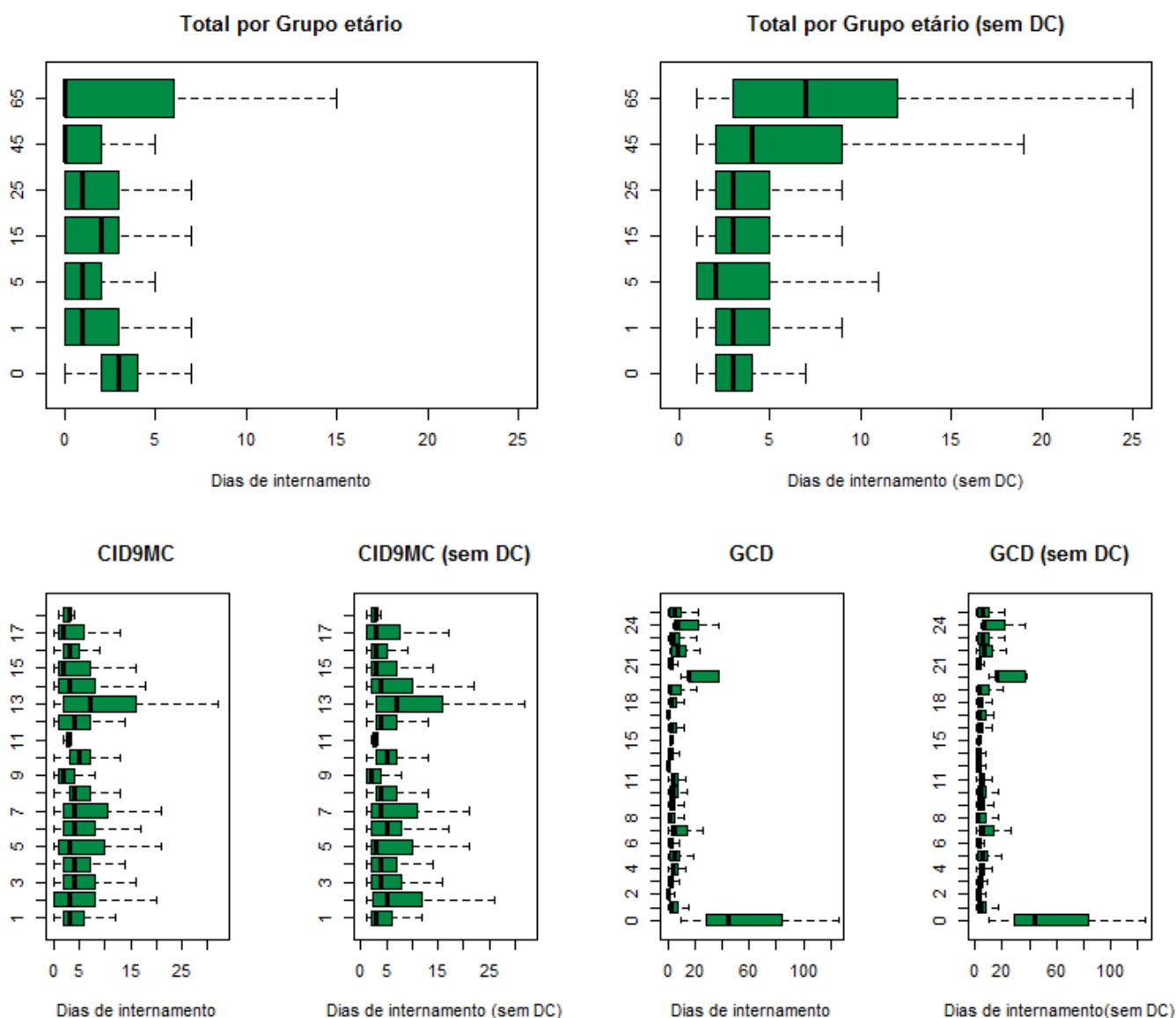

Grandes Grupos da CID9MC		Grandes Categorias de Diagnóstico					
1: D.Infecciosas e Parasitárias	10: D. Ap. Geniturinário	0: Pré-GCD	10: D. Endócrinas Nutricionais e Metabólicas	19: D. Mentais			
2: Neoplasias	11: Gravidez, Parto e Puerpério	1: D. Sistema Nervoso	11: D. Rim e Ap. Urinário	20: Uso de Álcool/Droga			
3: D. Gl. Endócrinas, Nut. e Met.	12: D. Pele e Tecido C. Subcutâneo	2: D.do Olho	12: D. Ap. Genital Masculino	21:Traumatismos, Intoxicacões			
4: D. Sangue e Órg. Hemato.	13: D. S. Osteomuscular e Tec. Conj.	3: D. Ouvido, Nariz, Boca e Garganta	13: D. Ap. Genital Feminino	22: Queimaduras			
5: Transtornos Mentais	14: Anom. Congénitas	4: D. Ap. Respiratório	14: Gravidez, Parto e Puerpério	23:Fatores influenc. estado saúde			
6: D. Sist. Nervoso e Órg. Sentí.	15: Alg. Afecções P. Perinatal	5: D. Ap. Circulatório	15: Recém-nascidos/Lactentes c/ afecções P. Perinatal	24:Traum. Múlt. Significativos			
7: D. Ap. Circulatório	16: Sint., Sinais e A. Mal definidas	6: D.Ap. Digestivo	16: D. Sangue/ Órg. Hemato. e D. Imunológicas	25: Infeções pelo VIH			
8: D. Ap. Respiratório	17: Lesões e Envenenamentos	7: D.Sistema Hepatobiliar e Pâncreas	17: D. Mieloproliferativas e Mal diferenciadas	99: Não definido			
9: D. Ap. Digestivo	18: Fatores influenc. estado saúde	8: D. Sist. Músculo-esquelético e Tec. Conj.	18: D.Infecciosas e Parasitárias				
		9: D. Pele, Tecido Celular Sub. e Mama					
Ver pág. 26							
Grupo etário	0: Menos de 1 ano	1: 1-4 anos	5: 5-14 anos	15: 15-24 anos	25: 25-44 anos	45: 45-64 anos	65: 65 ou + anos

Tabela 1-6. Caracterização da produção hospitalar e respetivos padrões de morbilidade em Portugal Continental, por grupos etários (1-4 anos), segundo os grandes grupos da CID9MC e as GCD (2012)

1-4 anos													
CID9MC	US	DI	DC	O	Amb	DM	DP	Med	DM\DC	DP\DC	Med\DC	%DC	%O
1	2109	7766	117	...	19	3.68	5.86	3	3.9	5.96	3	5.55	...
2	579	4161	222	5	184	7.19	12.43	2	11.66	14.09	6	38.34	0.86
3	336	1456	13	...	4	4.33	5.32	2	4.51	5.36	3	3.87	...
4	485	3291	25	...	13	6.79	19.66	4	7.15	20.12	4	5.15	...
5	41	283	5	0	...	6.9	14.23	3	7.86	14.96	3.5	12.2	0
6	2337	5225	1221	4	1047	2.24	5.49	0	4.68	7.2	3	52.25	0.17
7	119	1395	12	11.72	22.96	5	13.04	23.87	6	10.08	...
8	7997	20477	2414	8	2231	2.56	3.32	2	3.67	3.42	3	30.19	0.1
9	2440	5067	1040	...	772	2.08	5.83	1	3.62	7.33	2	42.62	...
10	1504	3869	741	0	719	2.57	4.55	1	5.07	5.31	4	49.27	0
11	0	0	0	0	0	-	-	-	-	-	-	-	-
12	562	1867	178	0	146	3.32	3.82	3	4.86	3.72	4	31.67	0
13	446	1876	174	0	156	4.21	7.68	1	6.9	8.84	3	39.01	0
14	2187	5480	967	3	726	2.51	5.78	1	4.49	7.14	2	44.22	0.14
15	69	6	63	0	63	0.09	0.28	0	1	0	1	91.3	0
16	1175	2910	272	0	79	2.48	2.68	2	3.22	2.63	3	23.15	0
17	1355	6443	252	4	22	4.75	8.71	2	5.84	9.32	2	18.6	0.3
18	4090	2340	3519	0	3430	0.57	2.82	0	4.1	6.52	3	86.04	0
Total	27831	73912	11235	32	9614	2.66	6.03	1	4.45	7.28	3	40.37	0.11

1-4 anos													
GCD	US	DI	DC	O	Amb	DM	DP	Med	DM\DC	DP\DC	Med\DC	%DC	%O
0	33	1424	0	43.15	42.06	27	...	42.01	27.5
1	1146	5288	129	6	20	4.61	9.74	3	5.2	10.19	3	11.26	0.52
2	913	1004	648	0	599	1.1	2.43	0	3.79	3.19	3	70.97	0
3	6369	7715	3480	0	2985	1.21	2.34	0	2.67	2.87	2	54.64	0
4	3974	16699	174	7	84	4.2	3.65	3	4.39	3.62	4	4.38	0.18
5	357	2442	12	...	0	6.84	10.5	3	7.08	10.61	3	3.36	...
6	3606	8431	1067	...	654	2.34	4.81	2	3.32	5.44	2	29.59	...
7	47	290	0	0	0	6.17	4.81	5	6.17	4.81	5	0	0
8	1236	4685	321	3	237	3.79	6.61	2	5.12	7.22	2	25.97	0.24
9	794	1882	362	0	310	2.37	3.52	1	4.36	3.76	3	45.59	0
10	428	1684	31	...	16	3.93	4.73	2	4.24	4.78	2	7.24	...
11	934	4368	127	...	89	4.68	5.34	4	5.41	5.39	4	13.6	...
12	1668	1504	1181	0	1155	0.9	1.97	0	3.09	2.56	2	70.8	0
13	47	73	33	0	33	1.55	3.55	0	5.21	4.9	3	70.21	0
14	0	0	0	0	0	-	-	-	-	-	-	-	-
15	0	0	0	0	0	-	-	-	-	-	-	-	-
16	577	3545	38	...	23	6.14	17.74	4	6.58	18.28	4	6.59	...
17	3781	3370	3333	0	3311	0.89	4.35	0	7.52	10.47	4	88.15	0
18	914	4276	38	3	0	4.68	6.43	3	4.88	6.5	4	4.16	0.33
19	49	298	8	0	4	6.08	13.14	3	7.27	14.09	3	16.33	0
20
21	324	814	89	0	6	2.51	4.26	1	3.46	4.66	2	27.47	0
22	209	2787	10	0	0	13.33	16.07	9	14.01	16.18	10	4.78	0
23	312*	820*	117	0	60*	2.63*	5.9*	1*	4.21	7.01*	2*	37.5	0
24	3	16	0	0	0	5.33	2.31	4	5.33	2.31	4	0	0
25	10	96	0	9.6	9.29	5.5	...	9.18	6
99	99	399	35	...	28	4.03	6.4	2	6.23	7.06	3	35.35	...
Total	27831	73912	11235	32	9614	2.66	6.03	1	4.45	7.28	3	40.37	0.11

US – Utentes Saídos; DI – Dias de Internamento; DC – Day cases; O – Óbitos; Amb – Casos Ambulatório; DM – Demora Média; DP – Desvio-Padrão; Med – Mediana; \DC – Excluindo os Day cases; ... Segredo Estatístico

Figura 1-5. Distribuição dos tempos de internamento (incluindo e excluindo os *Day Cases*) em Portugal Continental, por grupos etários (1-4 anos), segundo os grandes grupos da CID9MC e as GCD (2012)

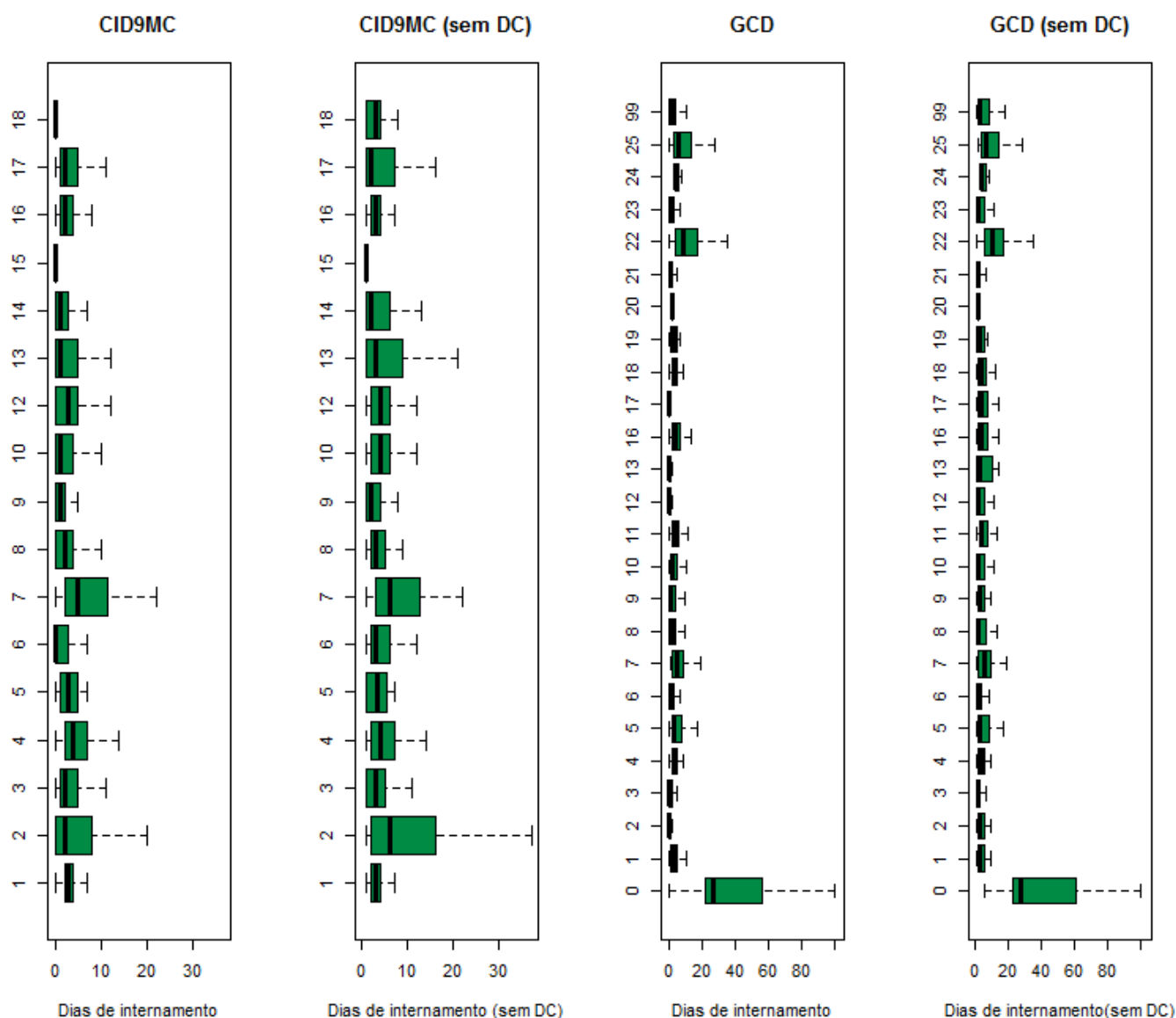

Grandes Grupos da CID9MC		Grandes Categorias de Diagnóstico			
1: D.Infecciosas e Parasitárias	10: D. Ap. Geniturinário	0: Pré-GCD	10: D. Endócrinas Nutricionais e Metabólicas	19: D. Mentais	
2: Neoplasias	11: Gravidez, Parto e Puerpério	1: D. Sistema Nervoso	11: D. Rim e Ap. Urinário	20: Uso de Álcool/Droga	
3: D. Gl. Endócrinas, Nut. e Met.	12: D. Pele e Tecido C. Subcutâneo	2: D.do Olho	12: D. Ap. Genital Masculino	21: Traumatismos, Intoxicações	
4: D. Sangue e Órg. Hemato.	13: D. S. Osteomuscular e Tec. Conj.	3: D. Ouvido, Nariz, Boca e Garganta	13: D. Ap. Genital Feminino	22: Queimaduras	
5: Transtornos Mentais	14: Anom. Congénitas	4: D. Ap. Respiratório	14: Gravidez, Parto e Puerpério	23: Fatores influenc. estado saúde	
6: D. Sist. Nervoso e Órg. Senti.	15: Alg. Afecções P. Perinatal	5: D. Ap. Circulatório	15: Recém-nascidos/Lactentes / afecções P. Perinatal	24: Traum. Múlt. Significativos	
7: D. Ap. Circulatório	16: Sint., Sinais e A. Mal definidas	6: D.Ap. Digestivo	16: D. Sangue/ Órg. Hemato. e D. Imunológicas	25: Infecções pelo VIH	
8: D. Ap. Respiratório	17: Lesões e Envenenamentos	7: D.Sistema Hepatobiliar e Pâncreas	17: D. Mieloproliferativas e Mal diferenciadas	99: Não definido	
9: D. Ap. Digestivo	18: Fatores influenc. estado saúde	8: D. Sist. Músculo-esquelético e Tec. Conj.	18: D.Infecciosas e Parasitárias		
		9: D. Pele, Tecido Celular Sub. e Mama			

Ver pág. 26

Tabela 1-7. Caracterização da produção hospitalar e respetivos padrões de morbilidade em Portugal Continental, por grupos etários (5-14 anos), segundo os grandes grupos da CID9MC e as GCD (2012)

5-14 anos													
CID9MC	US	DI	DC	O	Amb	DM	DP	Med	DM\DC	DP\DC	Med\DC	%DC	%O
1	1488	5690	189	...	86	3.82	9.68	2	4.38	10.24	2	12.7	...
2	1629	7139	830	26	773	4.38	9.8	0	8.93	12.48	5	50.95	1.6
3	735	3671	40	4	5	4.99	6.3	4	5.28	6.36	4	5.44	0.54
4	696	4035	49	...	23	5.8	11.76	4	6.24	12.08	4	7.04	...
5	316	3675	15	0	0	11.63	17.02	6	12.21	17.23	6	4.75	0
6	3904	7148	2023	4	1697	1.83	4.31	0	3.8	5.57	2	51.82	0.1
7	378	1750	109	3	92	4.63	7.6	2	6.51	8.31	3	28.84	0.79
8	8607	14299	4175	13	4066	1.66	4.24	1	3.23	5.47	2	48.51	0.15
9	5846	13980	1884	...	1533	2.39	3.8	2	3.53	4.16	3	32.23	...
10	3591	4685	2492	...	2424	1.3	4	0	4.26	6.29	2	69.4	...
11	83	330	4	0	4	3.98	4.31	3	4.18	4.33	3	4.82	0
12	1147	3076	601	0	516	2.68	13.35	0	5.63	18.92	3	52.4	0
13	1304	6254	247	0	204	4.8	12.87	2	5.92	14.06	3	18.94	0
14	2532	4582	1170	...	1006	1.81	4.59	1	3.36	5.83	2	46.21	...
15	63	7	58	0	58	0.11	0.44	0	1.4	0.89	1	92.06	0
16	1197	2214	458	...	168	1.85	2.91	1	3	3.21	2	38.26	...
17	3389	11717	564	12	122	3.46	5.97	2	4.15	6.31	2	16.64	0.35
18	7399	13088	6149	0	6012	1.77	68.43	0	10.47	166.26	3	83.11	0
Total	44304	107340	21057	72	18789	2.42	28.6	1	4.62	39.36	2	47.53	0.16

1-4 anos													
GCD	US	DI	DC	O	Amb	DM	DP	Med	DM\DC	DP\DC	Med\DC	%DC	%O
0	48	1337	0	27.85	24.07	24.5	...	23.97	25
1	1749	8249	207	15	34	4.72	6.76	3	5.35	6.96	3	11.84	0.86
2	1368	1245	976	...	922	0.91	2.19	0	3.18	3.09	2	71.35	...
3	10804	9549	6404	...	5768	0.88	2.28	0	2.17	3.15	2	59.27	...
4	2090	10069	242	17	197	4.82	7.21	3	5.45	7.44	4	11.58	0.81
5	575	2957	57	3	33	5.14	9.96	2	5.71	10.35	3	9.91	0.52
6	5914	15333	1401	...	915	2.59	3.74	2	3.4	3.96	2	23.69	...
7	176	916	8	5.2	7.84	3	5.45	7.94	3	4.55	...
8	4786	14325	1161	...	875	2.99	7.87	2	3.95	8.83	2	24.26	...
9	2185	3771	1422	0	1302	1.73	9.78	0	4.94	16.07	3	65.08	0
10	837	4997	49	5	15	5.97	10.35	4	6.34	10.56	4	5.85	0.6
11	898	4380	161	...	113	4.88	7.09	3	5.94	7.42	4	17.93	...
12	3724	1260	3072	0	3026	0.34	1.1	0	1.93	1.97	1	82.49	0
13	211	612	46	0	32	2.9	3.13	2	3.71	3.09	3	21.8	0
14	83	330	4	0	4	3.98	4.31	3	4.18	4.33	3	4.82	0
15	0	0	0	0	0	-	-	-	-	-	-	-	-
16	681	4152	64	...	36	6.1	12.21	4	6.73	12.66	4	9.4	...
17	6101	13129	5360	11	5340	2.15	75.39	0	17.72	216.09	4	87.85	0.18
18	453	2824	26	3	...	6.23	15.91	4	6.61	16.33	4	5.74	0.66
19	269	2266	16	0	...	8.42	11.22	5	8.96	11.36	6	5.95	0
20	13	22	3	0	0	1.69	1.25	2	2.2	0.92	2	23.08	0
21	530	1657	122	...	36	3.13	5.18	2	4.06	5.57	2	23.02	...
22	69	970	5	0	0	14.06	15.12	10	15.16	15.16	11	7.25	0
23	526	1473	188	...	89	2.8	5.51	1	4.36	6.36	3	35.74	...
24	4	19	...	0	0	4.75	5.25	3.5	...	5.13	5	...	0
25	49	740	...	4	0	15.1	13.3	13	...	13.25	13.5	...	8.16
99	161	758	60	...	49	4.71	9.2	2	7.5	10.68	3	37.27	...
Total	44304	107340	21057	72	18789	2.42	28.6	1	4.62	39.36	2	47.53	0.16

US – Utentes Saídos; DI – Dias de Internamento; DC – Day cases; O – Óbitos; Amb – Casos Ambulatório; DM – Demora Média; DP – Desvio-Padrão; Med – Mediana; \DC – Excluindo os Day cases; ... Segredo Estatístico

Figura 1-6. Distribuição dos tempos de internamento (incluindo e excluindo os Day Cases) em Portugal Continental, por grupos etários (5-14 anos), segundo os grandes grupos da CID9MC e as GCD (2012)

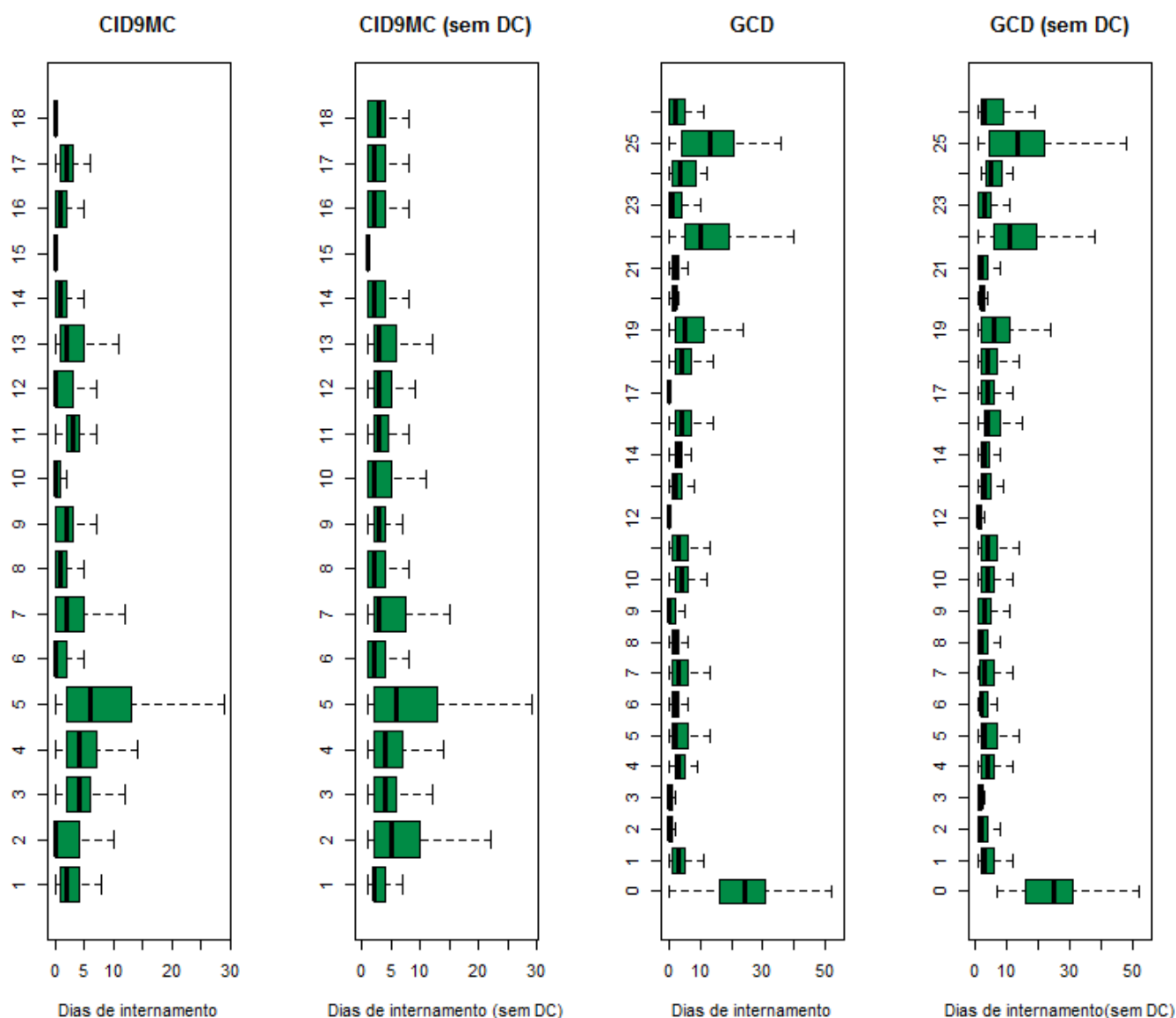

Grandes Grupos da CID9MC		Grandes Categorias de Diagnóstico		
1: D.Infecciosas e Parasitárias	10: D. Ap. Geniturinário	0: Pré-GCD	10: D. Endócrinas Nutricionais e Metabólicas	19: D. Mentais
2: Neoplasias	11: Gravidez, Parto e Puerpério	1: D. Sistema Nervoso	11: D. Rim e Ap. Urinário	20: Uso de Álcool/Droga
3: D. Gl. Endócrinas, Nut. e Met.	12: D. Pele e Tecido C. Subcutâneo	2: D.do Olho	12: D. Ap. Genital Masculino	21: Traumatismos, Intoxicacões
4: D. Sangue e Órg. Hemato.	13: D. S. Osteomuscular e Tec. Conj.	3: D. Ouvido, Nariz, Boca e Garganta	13: D. Ap. Genital Feminino	22: Queimaduras
5: Transtornos Mentais	14: Anom. Congénitas	4: D. Ap. Respiratório	14: Gravidez, Parto e Puerpério	23: Fatores influenc. estado saúde
6: D. Sist. Nervoso e Órg. Sentí.	15: Alg. Afecções P. Perinatal	5: D. Ap. Circulatório	15: Recém-nascidos/Lactentes c/ afecções P. Perinatal	24: Traum. Múlt. Significativos
7: D. Ap. Circulatório	16: Sint., Sinais e A. Mal definidas	6: D.Ap. Digestivo	16: D. Sangue/ Órg. Hemato. e D. Imunológicas	25: Infecções pelo VIH
8: D. Ap. Respiratório	17: Lesões e Envenenamentos	7: D.Sistema Hepatobiliar e Pâncreas	17: D. Mieloproliferativas e Mal diferenciadas	99: Não definido
9: D. Ap. Digestivo	18: Fatores influenc. estado saúde	8: D. Sist. Músculo-esquelético e Tec. Conj.	18: D.Infecciosas e Parasitárias	
		9: D. Pele, Tecido Celular Sub. e Mama		

Ver pág. 26

Tabela 1-8. Caracterização da produção hospitalar e respetivos padrões de morbilidade em Portugal Continental, por grupos etários (15-24 anos), segundo os grandes grupos da CID9MC as GCD (2012)

15-24 anos													
CID9MC	US	DI	DC	O	Amb	DM	DP	Med	DM\DC	DP\DC	Med\DC	%DC	%O
1	855	6862	155	10	121	8.03	14.74	4	9.8	15.75	5	18.13	1.17
2	3201	11240	1834	37	1767	3.51	10.84	0	8.22	15.39	3	57.29	1.16
3	831	3923	83	...	41	4.72	5.94	3	5.24	6.04	4	9.99	...
4	407	2920	32	3	21	7.17	12.62	5	7.79	12.97	5	7.86	0.74
5	1803	27498	123	0	0	15.25	18.37	10	16.37	18.54	11	6.82	0
6	2485	9179	1260	8	1143	3.69	47.22	0	7.49	67.05	3	50.7	0.32
7	1241	5248	429	9	395	4.23	7.65	1	6.46	8.67	3	34.57	0.73
8	3945	12911	922	16	846	3.27	7.23	2	4.27	8	2	23.37	0.41
9	5912	17527	1702	3	1564	2.96	6.04	2	4.16	6.8	3	28.79	0.05
10	3287	7031	1522	...	1406	2.14	4.89	1	3.98	6.1	3	46.3	...
11	16659	53565	1077	0	711	3.22	3.27	3	3.44	3.27	3	6.46	0
12	4288	3716	3122	0	2915	0.87	3.34	0	3.19	5.81	2	72.81	0
13	2772	8370	699	...	633	3.02	5.92	2	4.04	6.54	2	25.22	...
14	924	2716	300	...	253	2.94	7.46	2	4.35	8.74	2	32.47	...
15
16	677*	1855*	201*	...	116*	2.74*	5.15*	2*	3.9*	5.77*	2*	29.69*	...
17	4247	24813	474	32	139	5.84	11.21	3	6.58	11.7	3	11.16	0.75
18	8469	5995	7138	...	6986	0.71	3.72	0	4.5	8.42	3	84.28	...
Total	62005	205370	21074	128	19058	3.31	11.93	2	5.02	14.39	3	33.99	0.21

15-24 anos													
GCD	US	DI	DC	O	Amb	DM	DP	Med	DM\DC	DP\DC	Med\DC	%DC	%O
0	88	3756	...	9	...	42.68	40.96	27	...	40.94	27	...	10.23
1	1432	12864	166	27	75	8.98	62.81	4	10.16	66.9	4	11.59	1.89
2	1318	1036	1028	0	990	0.79	2.39	0	3.57	4	2	78	0
3	5745	9011	2505	4	2284	1.57	4.33	1	2.78	5.47	2	43.6	0.07
4	1510	11682	98	20	73	7.74	10.54	5	8.27	10.7	6	6.49	1.32
5	1062	4459	288	7	263	4.2	7.58	2	5.76	8.37	3	27.12	0.66
6	4252	15272	532	3	392	3.59	5.34	2	4.11	5.52	3	12.51	0.07
7	723	3124	80	...	65	4.32	4.83	3	4.86	4.86	3	11.07	...
8	5816	20334	1317	11	1112	3.5	7.17	2	4.52	7.87	2	22.64	0.19
9	6828	5567	5030	...	4781	0.82	3.04	0	3.1	5.3	2	73.67	...
10	860	6067	52	...	15	7.05	14.49	3	7.51	14.84	4	6.05	...
11	1686	5383	744	...	690	3.19	6.64	1	5.71	8.03	4	44.13	...
12	1588	1147	1092	...	1040	0.72	1.97	0	2.31	2.96	2	68.77	...
13	1164	2160	468	0	422	1.86	2.49	1	3.1	2.56	2	40.21	0
14	16410	52734	1077	0	711	3.21	3.24	3	3.44	3.23	3	6.56	0
15	0	0	0	0	0	-	-	-	-	-	-	-	-
16	473	3170	71	...	47	6.7	11.91	5	7.89	12.56	6	15.01	...
17	6697	6114	5965	12	5944	0.91	5.18	0	8.35	13.55	4	89.07	0.18
18	375	3077	9	5	3	8.21	11.97	6	8.41	12.05	6	2.4	1.33
19	1567	22562	114	0	0	14.4	17.33	9	15.53	17.5	11	7.28	0
20	178	2282	20	0	0	12.82	14.04	9	14.44	14.09	10	11.24	0
21	807	3632	153	...	14	4.5	8.33	2	5.55	8.94	3	18.96	...
22	73	771	4	0	0	10.56	13.11	6	11.17	13.23	7	5.48	0
23	508	2595	153	0	96*	5.11	12.24	2	7.31	14.09	3	30.12	0
24	57	902	...	4	0	15.82	16.3	10	...	16.3	10	...	7.02
25	179	3175	3	15	0	17.74	17.97	12	18.04	17.94	13	1.68	8.38
99	609	2494	103	...	40	4.1	12.65	3	4.93	13.73	3	16.91	...
Total	60469	200082	20339	123	18487	3.31	11.95	2	4.99	14.39	3	33.64	0.2

US – Utentes Saídos; DI – Dias de Internamento; DC – Day cases; O – Óbitos; Amb – Casos Ambulatório; DM – Demora Média; DP – Desvio-Padrão; Med – Mediana; \DC – Excluindo os Day cases; ... Segredo Estatístico

Figura 1-7. Distribuição dos tempos de internamento (incluindo e excluindo os *Day Cases*) em Portugal Continental, por grupos etários (15-24 anos), segundo os grandes grupos da CID9MC as GCD (2012)

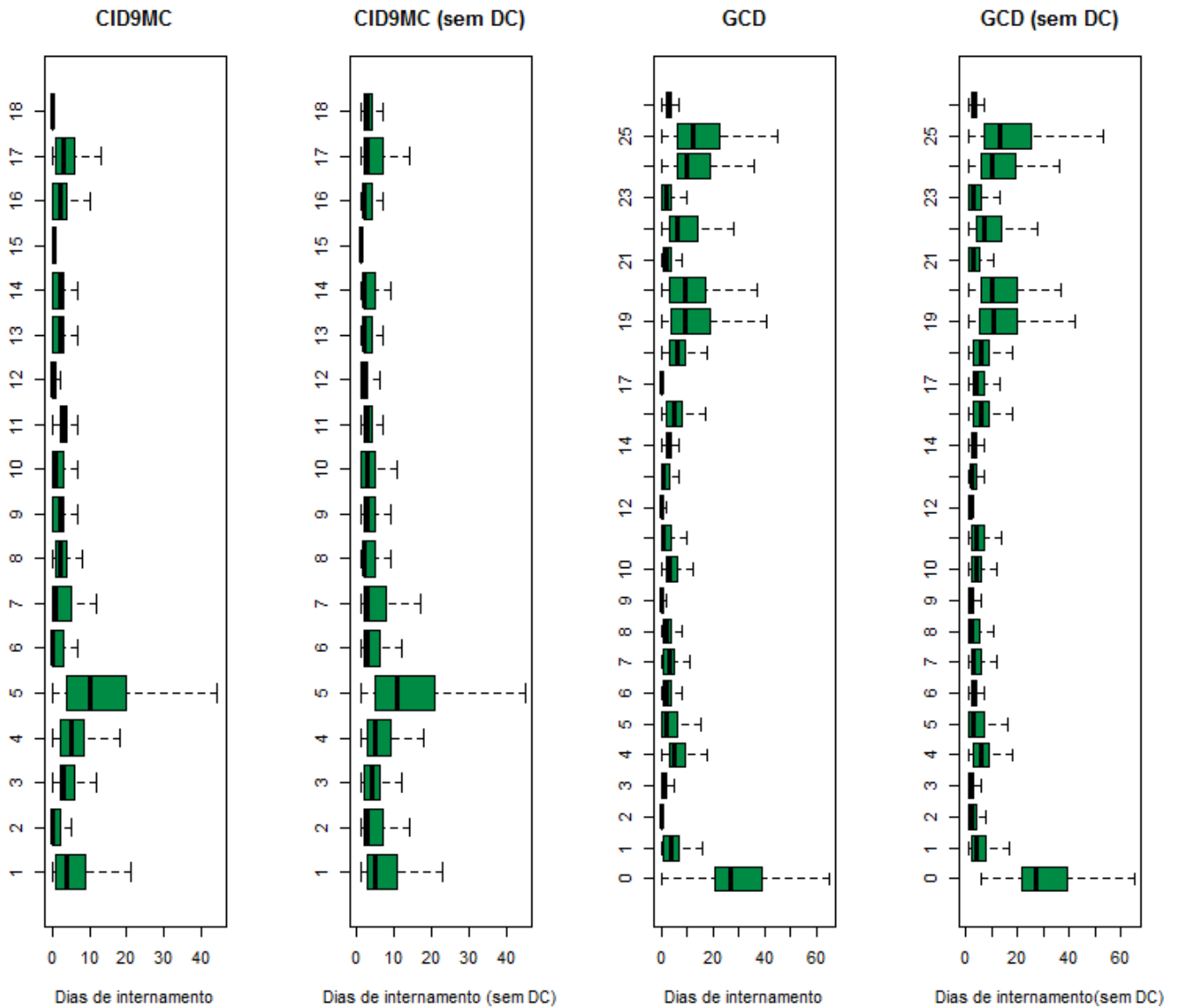

Grandes Grupos da CID9MC		Grandes Categorias de Diagnóstico		
1: D.Infecciosas e Parasitárias	10: D. Ap. Geniturinário	0: Pré-GCD	10: D. Endócrinas Nutricionais e Metabólicas	19: D. Mentais
2: Neoplasias	11: Gravidez, Parto e Puerpério	1: D. Sistema Nervoso	11: D. Rim e Ap. Urinário	20: Uso de Álcool/Droga
3: D. Gl. Endócrinas, Nut. e Met.	12: D. Pele e Tecido C. Subcutâneo	2: D.do Olho	12: D. Ap. Genital Masculino	21: Traumatismos, Intoxicacões
4: D. Sangue e Órg. Hemato.	13: D. S. Osteomuscular e Tec. Conj.	3: D. Ouvido, Nariz, Boca e Garganta	13: D. Ap. Genital Feminino	22: Queimaduras
5: Transtornos Mentais	14: Anom. Congénitas	4: D. Ap. Respiratório	14: Gravidez, Parto e Puerpério	23: Fatores influenc. estado saúde
6: D. Sist. Nervoso e Órg. Sentí.	15: Alg. Afecções P. Perinatal	5: D. Ap. Circulatório	15: Recém-nascidos/Lactentes c/ afecções P. Perinatal	24: Traum. Múlt. Significativos
7: D. Ap. Circulatório	16: Sint., Sinais e A. Mal definidas	6: D.Ap. Digestivo	16: D. Sangue/ Órg. Hemato. e D. Imunológicas	25: Infecções pelo VIH
8: D. Ap. Respiratório	17: Lesões e Envenenamentos	7: D.Sistema Hepatobiliar e Pâncreas	17: D. Mieloproliferativas e Mal diferenciadas	99: Não definido
9: D. Ap. Digestivo	18: Fatores influenc. estado saúde	8: D. Sist. Músculo-esquelético e Tec. Conj.	18: D.Infecciosas e Parasitárias	
		9: D. Pele, Tecido Celular Sub. e Mama		

Ver pág. 26

Tabela 1-9. Caracterização da produção hospitalar e respetivos padrões de morbilidade em Portugal Continental, por grupos etários (25-44 anos), segundo os grandes grupos da CID9MC e as GCD (2012)

25-44 anos													
CID9MC	US	DI	DC	O	Amb	DM	DP	Med	DM\DC	DP\DC	Med\DC	%DC	%O
1	3729	47745	481	227	395	12.8	20.92	7	14.7	21.85	8	12.9	6.09
2	18747	69586	8807	440	8490	3.71	9.26	1	7	11.8	4	46.98	2.35
3	5002	23047	551	12	426	4.61	7.96	3	5.18	8.26	3	11.02	0.24
4	844	6219	64	15	43	7.37	11.52	5	7.97	11.79	6	7.58	1.78
5	8399	125420	451	9	...	14.93	26.01	11	15.78	26.49	11	5.37	0.11
6	13812	23352	9364	25	8932	1.69	6.63	0	5.25	10.85	3	67.8	0.18
7	11289	39598	4623	125	4385	3.51	8.28	1	5.94	10.1	3	40.95	1.11
8	9621	38797	2085	123	1874	4.03	8.92	2	5.15	9.8	3	21.67	1.28
9	20922	69164	6656	143	6202	3.31	6.35	2	4.85	7.18	3	31.81	0.68
10	18247	35079	9437	15	8815	1.92	4	0	3.98	4.99	3	51.72	0.08
11	72837	246766	2579	5	1369	3.39	3.63	3	3.51	3.64	3	3.54	0.01
12	7092	12331	5321	3	5057	1.74	7.49	0	6.96	13.72	3	75.03	0.04
13	8896	24572	2780	9	2589	2.76	5.65	2	4.02	6.43	2	31.25	0.1
14	1212	3509	400	4	359	2.9	9.38	1	4.32	11.19	2	33	0.33
15	0	0	0	0	0	-	-	-	-	-	-	-	-
16	2821	5418	1613	9	1406*	1.92	4.06	0	4.49	5.19	3	57.18	0.32
17	11574	77467	1297	98	513	6.69	14.1	3	7.54	14.77	4	11.21	0.85
18	86164	23369	80404	19	77749	0.27	2.52	0	4.06	8.93	2	93.32	0.02
Total	301208	871439	136913	1281	128606	2.89	8.1	1	5.3	10.37	3	45.45	0.43

25-44 anos													
GCD	US	DI	DC	O	Amb	DM	DP	Med	DM\DC	DP\DC	Med\DC	%DC	%O
0	473	17792	...	47	...	37.62	41.36	24	...	41.39	24	...	9.94
1	7892	42567	2948	152	2620	5.39	13.58	2	8.61	16.37	5	37.35	1.93
2	6276	4249	5251	0	5134	0.68	2.5	0	4.15	4.89	2	83.67	0
3	14328	20639	6875	19	6427	1.44	3.06	1	2.77	3.79	2	47.98	0.13
4	5256	40644	867	183	757	7.73	12.68	5	9.26	13.38	7	16.5	3.48
5	9030	24485	3959	42	3775	2.71	6.45	1	4.83	8	2	43.84	0.47
6	13992	47650	4210	125	3864	3.41	5.97	2	4.87	6.62	3	30.09	0.89
7	7213	35316	875	149	734	4.9	8.4	3	5.57	8.76	3	12.13	2.07
8	15900	59972	3939	37	3424	3.77	7.82	2	5.01	8.66	3	24.77	0.23
9	19095	29126	12946	52	12513	1.53	5.8	0	4.74	9.46	3	67.8	0.27
10	4470	19022	287	8	165	4.26	6.71	3	4.55	6.84	3	6.42	0.18
11	15563	24482	10858	24	10456	1.57	4.46	0	5.2	6.84	3	69.77	0.15
12	2030	2529	1309	...	1220	1.25	5.39	0	3.51	8.59	2	64.48	...
13	19127	27353	10518	20	10072	1.43	2.71	0	3.18	3.28	2	54.99	0.1
14	71469	242592	2581	4	1368	3.39	3.65	3	3.52	3.66	3	3.61	0.01
15	0	0	0	0	0	-	-	-	-	-	-	-	-
16	1030	6694	163	14	130	6.5	10.72	4	7.72	11.28	5	15.83	1.36
17	68569	18198	66580	81	64693	0.27	3.01	0	9.15	15.25	5	97.1	0.12
18	1168	12555	42	68	14	10.75	15.71	7	11.15	15.92	7	3.6	5.82
19	7134	108990	410	5	...	15.28	27.5	11	16.21	28.06	12	5.75	0.07
20	1210	14139	61	3	0	11.69	13.9	9	12.31	14	10	5.04	0.25
21	2200	11485	404	16	91	5.22	11.45	2	6.39	12.37	3	18.36	0.73
22	267	3709	9	4	0	13.89	17.91	8	14.38	18.03	8	3.37	1.5
23	2563	8627	1357*	21*	937	3.37	9.2	0	7.15*	12.37	3	52.95*	0.82*
24	1748	28729	47	166	0	16.44	21.94	10	16.89	22.13	10	2.69	9.5
25	363	7243	10	25	0	19.95	26.19	12	20.52	26.52	13	2.75	6.89
99	2842	12652	405	15	209	4.45	9.56	3	5.19	10.14	3	14.25	0.53
Total	301208	871439	136913	1281	128606	2.89	8.1	1	5.3	10.37	3	45.45	0.43

US – Utentes Saídos; DI – Dias de Internamento; DC – Day cases; O – Óbitos; Amb – Casos Ambulatório; DM – Demora Média; DP – Desvio-Padrão; Med – Mediana; \DC – Excluindo os Day cases; ... Segredo Estatístico

Figura 1-8. Distribuição dos tempos de internamento (incluindo e excluindo os *Day Cases*) em Portugal Continental, por grupos etários (25-44 anos), segundo os grandes grupos da CID9MC e as GCD (2012)

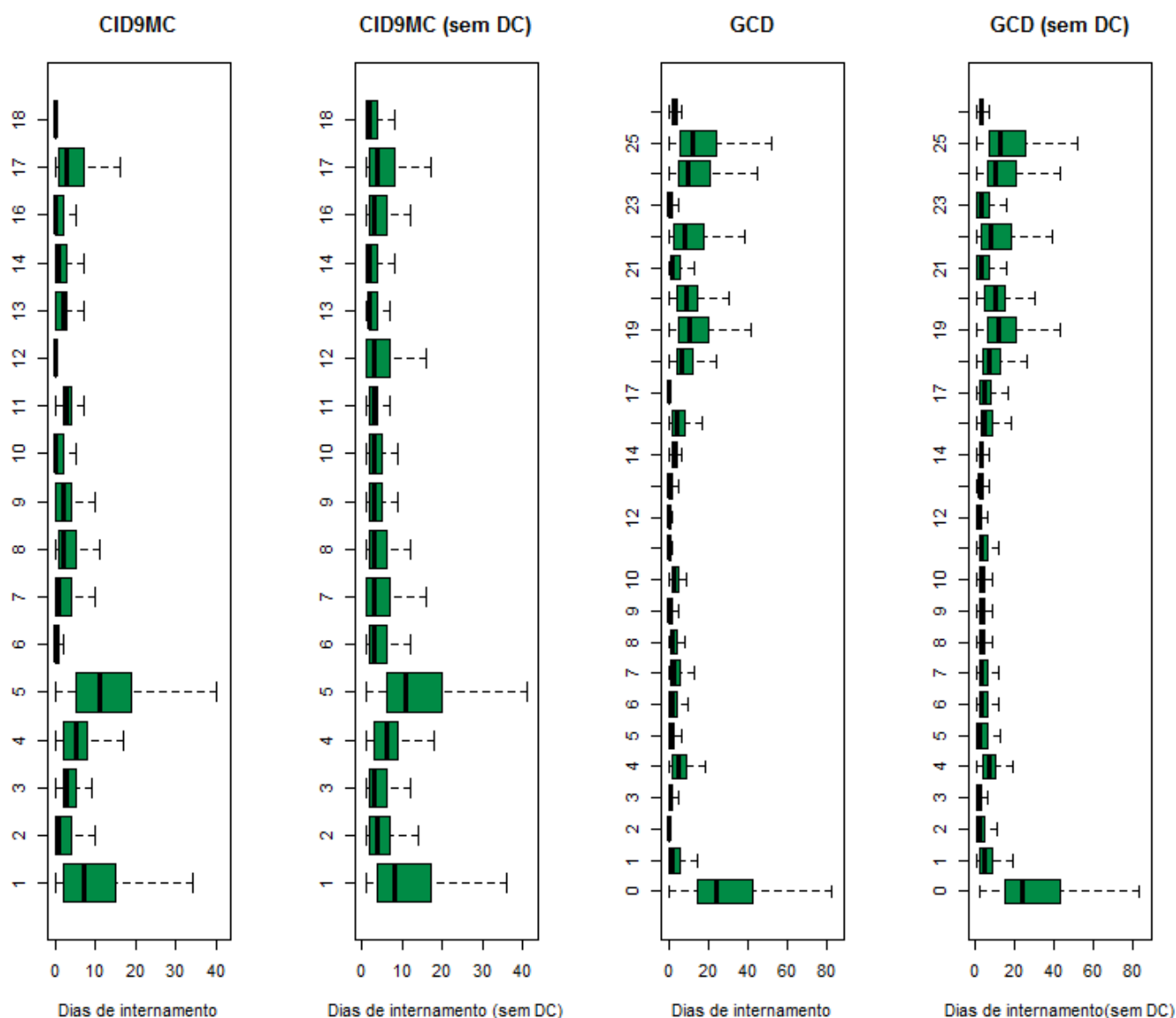

Grandes Grupos da CID9MC		Grandes Categorias de Diagnóstico		
1: D. Infeciosas e Parasitárias	10: D. Ap. Geniturinário	0: Pré-GCD	1: D. Sistema Nervoso	10: D. Endócrinas Nutricionais e Metabólicas
2: Neoplasias	11: Gravidez, Parto e Puerpério	1: D. Sistema Nervoso	2: D. do Olho	11: D. Rim e Ap. Urinário
3: D. Gl. Endócrinas, Nut. e Met.	12: D. Pele e Tecido C. Subcutâneo	2: D. do Olho	3: D. Ouvido, Nariz, Boca e Garganta	12: D. Ap. Genital Masculino
4: D. Sangue e Órg. Hemato.	13: D. S. Osteomuscular e Tec. Conj.	3: D. Ouvido, Nariz, Boca e Garganta	4: D. Ap. Respiratório	13: D. Ap. Genital Feminino
5: Transtornos Mentais	14: Anom. Congénitas	4: D. Ap. Respiratório	5: D. Ap. Circulatório	14: Gravidez, Parto e Puerpério
6: D. Sist. Nervoso e Órg. Senti.	15: Alg. Afecções P. Perinatal	5: D. Ap. Circulatório	6: D. Ap. Digestivo	15: Recém-nascidos/Lactentes c/ afecções P. Perinatal
7: D. Ap. Circulatório	16: Sint., Sinais e A. Mal definidas	6: D. Ap. Digestivo	7: D. Sistema Hepatobiliar e Pâncreas	16: D. Sangue/ Órg. Hemato. e D. Imunológicas
8: D. Ap. Respiratório	17: Lesões e Envenenamentos	7: D. Sistema Hepatobiliar e Pâncreas	8: D. Sist. Músculo-esquelético e Tec. Conj.	17: D. Mieloproliferativas e Mal diferenciadas
9: D. Ap. Digestivo	18: Fatores influenc. estado saúde	8: D. Sist. Músculo-esquelético e Tec. Conj.	9: D. Pele, Tecido Celular Sub. e Mama	18: D. Infeciosas e Parasitárias
		9: D. Pele, Tecido Celular Sub. e Mama		19: D. Mentais
				20: Uso de Álcool/Droga
				21: Traumatismos, Intoxicações
				22: Queimaduras
				23: Fatores influenc. estado saúde
				24: Traum. Múlt. Significativos
				25: Infecções pelo VIH
				99: Não definido

Ver pág. 26

Tabela 1-10. Caracterização da produção hospitalar e respetivos padrões de morbilidade em Portugal Continental, por grupos etários (45-64 anos), segundo os grandes grupos da CID9MC e as GCD (2012)

45-64 anos													
CID9MC	US	DI	DC	O	Amb	DM	DP	Med	DM\DC	DP\DC	Med\DC	%DC	%O
1	4675	66135	491	450	414	14.15	21.05	8	15.81	21.74	10	10.5	9.63
2	45034	286974	12319	3158	11443	6.37	11.27	3	8.77	12.43	5	27.35	7.01
3	10354	51518	3281	103	3126	4.98	12.01	2	7.28	13.95	4	31.69	0.99
4	1620	12731	141	48	95	7.86	8.31	6	8.61	8.32	7	8.7	2.96
5	8296	150460	334	26	0	18.14	105.22	13	18.9	107.35	13	4.03	0.31
6	34873	48150	27113	139	25968	1.38	15.88	0	6.2	33.23	2	77.75	0.4
7	38861	218048	9787	980	8914	5.61	11.4	2	7.5	12.66	4	25.18	2.52
8	17045	117309	3240	811	2916	6.88	13.09	4	8.5	14.1	6	19.01	4.76
9	38182	172899	10200	816	9538	4.53	8.59	2	6.18	9.53	4	26.71	2.14
10	30850	83241	13211	117	12469	2.7	5.4	1	4.72	6.43	3	42.82	0.38
11	267	894	35	0	22	3.35	3.75	3	3.85	3.77	3	13.11	0
12	6884	23137	4971	13	4749	3.36	12.39	0	12.09	21.14	7	72.21	0.19
13	21188	80962	5916	32	5531	3.82	8.08	2	5.3	9.09	3	27.92	0.15
14	881	4010	193	...	175	4.55	9.2	2	5.83	10.04	3	21.91	...
15
16	6042*	12129*	3628*	60	3350*	2.01*	5.31*	0*	5.02*	7.45*	3*	60.05*	0.99
17	18026	160934	1468	303	741	8.93	14.98	5	9.72	15.4	5	8.14	1.68
18	315549	49100	306490	133	302297	0.16	2.17	0	5.42	11.69	3	97.13	0.04
Total	598629	1538635	402819	7191	391749	2.57	15.12	0	7.86	25.69	4	67.29	1.2

45-64 anos													
GCD	US	DI	DC	O	Amb	DM	DP	Med	DM\DC	DP\DC	Med\DC	%DC	%O
0	1397	52070	5	164	3	37.27	81.7	22	37.41	81.9	22	0.36	11.74
1	20432	128568	7712	777	7087	6.29	13.5	2	10.11	15.98	6	37.74	3.8
2	20321	9734	17574	4	17267	0.48	2.15	0	3.54	4.82	2	86.48	0.02
3	20643	36900	12177	209	11210	1.79	6	0	4.36	8.77	2	58.99	1.01
4	17457	151239	2870	1567	2577	8.66	13.67	6	10.37	14.4	7	16.44	8.98
5	32235	150433	9232	498	8484	4.67	9.91	2	6.54	11.22	4	28.64	1.54
6	29361	151749	7467	1032	6958	5.17	9.45	2	6.93	10.39	4	25.43	3.51
7	16756	111302	1062	964	776	6.64	9.04	4	7.09	9.18	4	6.34	5.75
8	32375	164995	7354	125	6613	5.1	10.12	2	6.59	11.07	3	22.72	0.39
9	25184	62918	15092	212	14613	2.5	7.98	0	6.23	11.65	4	59.93	0.84
10	7038	33124	462	81	306	4.71	7.05	3	5.04	7.18	3	6.56	1.15
11	38566	70992	27721	240	27199	1.84	5.37	0	6.55	8.47	4	71.88	0.62
12	4056	17133	1017	59	917	4.22	6.49	3	5.64	6.95	4	25.07	1.45
13	23561	51719	10684	129	10328	2.2	4.22	1	4.02	5.02	3	45.35	0.55
14	265	888	35	0	22	3.35	3.76	3	3.86	3.78	3	13.21	0
15	0	0	0	0	0	-	-	-	-	-	-	-	-
16	1939	14443	250	54	192	7.45	8.66	5	8.55	8.76	6	12.89	2.78
17	281056	45218	275482	322	273404	0.16	2.31	0	8.11	14.36	4	98.02	0.11
18	2576	33659	61	291	26	13.07	17.18	9	13.38	17.34	9	2.37	11.3
19	7081	124464	312	16	0	17.58	31.16	13	18.39	31.63	14	4.41	0.23
20	1271	25565	53	10	0	20.11	258.68	10	20.99	264.33	10	4.17	0.79
21	2875	21656	415	41	170	7.53	12.09	3	8.8	12.65	5	14.43	1.43
22	282	5116	12	13	0	18.14	27.73	11	18.95	28.1	11	4.26	4.61
23	7387	23678	4368	113	3301	3.21	10.94	0	7.84	16.05	3	59.13	1.53
24	1451	25907	34	174	0	17.85	21.91	11	18.28	22.03	12	2.34	11.99
25	372	8035	5	36	0	21.6	24.78	13	21.89	24.92	15	1.34	9.68
99	2692	17130	1363	60	296	6.36	15.25	0	12.89	19.68	6	50.63	2.23
Total	598629	1538635	402819	7191	391749	2.57	15.12	0	7.86	25.69	4	67.29	1.2

US – Utentes Saídos; DI – Dias de Internamento; DC – Day cases; O – Óbitos; Amb- Casos Ambulatório; DM – Demora Média; DP – Desvio-Padrão; Med – Mediana; \DC – Excluindo os Day cases; ... Segredo Estatístico

Figura 1-9. Distribuição dos tempos de internamento (incluindo e excluindo os Day Cases) em Portugal Continental, por grupos etários (45-64 anos), segundo os grandes grupos da CID9MC e as GCD (2012)

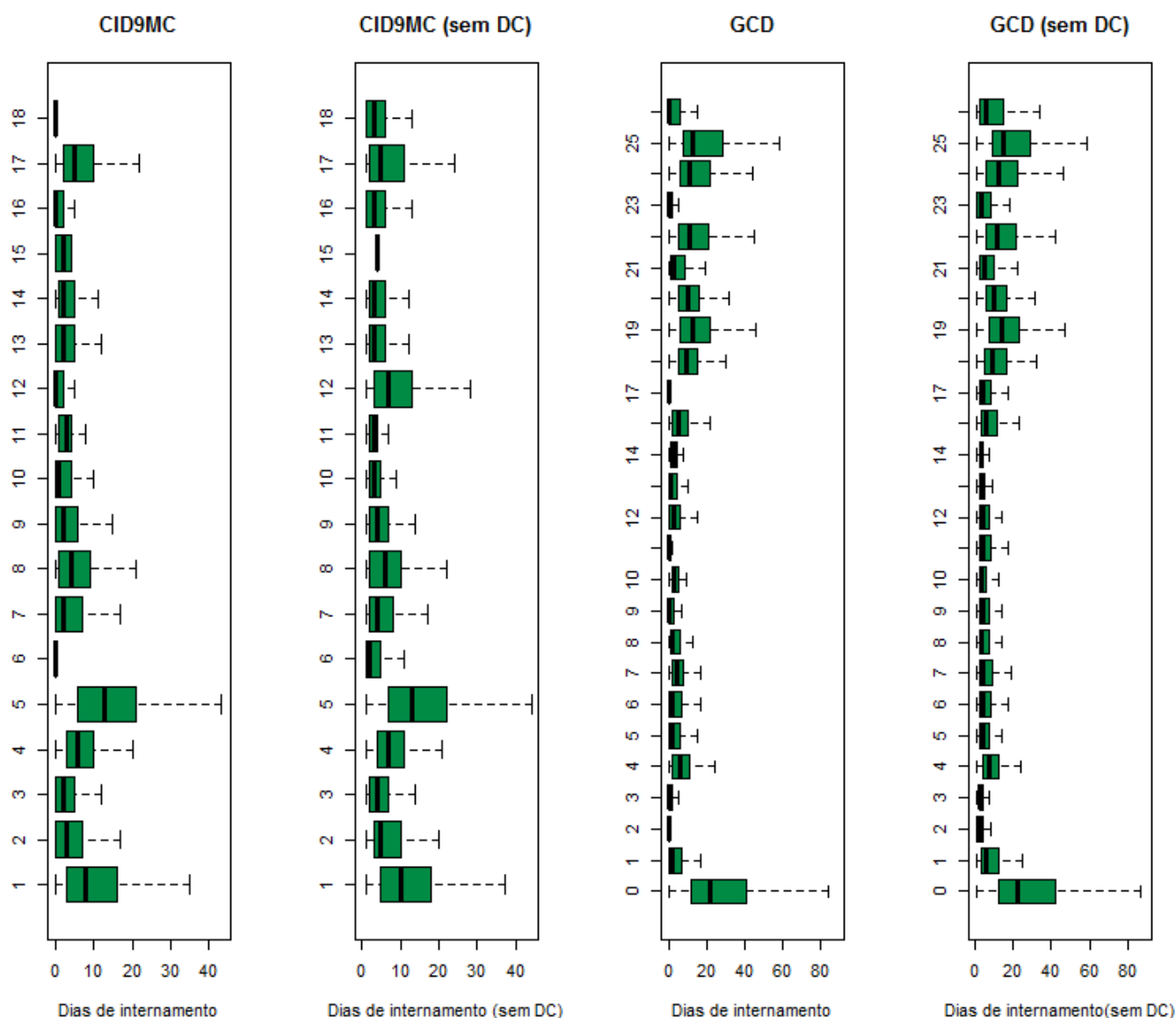

Grandes Grupos da CID9MC		Grandes Categorias de Diagnóstico			
1: D.Infecciosas e Parasitárias	10: D. Ap. Geniturinário	0: Pré-GCD	10: D. Endócrinas Nutricionais e Metabólicas	19: D. Mentais	
2: Neoplasias	11: Gravidez, Parto e Puerpério	1: D. Sistema Nervoso	11: D. Rim e Ap. Urinário	20: Uso de Álcool/Droga	
3: D. Gl. Endócrinas, Nut. e Met.	12: D. Pele e Tecido C. Subcutâneo	2: D.do Olho	12: D. Ap. Genital Masculino	21: Traumatismos, Intoxicações	
4: D. Sangue e Órg. Hemato.	13: D. S. Osteomuscular e Tec. Conj.	3: D. Ouvido, Nariz, Boca e Garganta	13: D. Ap. Genital Feminino	22: Queimaduras	
5: Transtornos Mentais	14: Anom. Congénitas	4: D. Ap. Respiratório	14: Gravidez, Parto e Puerpério	23: Fatores influenc. estado saúde	
6: D. Sist. Nervoso e Órg. Senti.	15: Alg. Afecções P. Perinatal	5: D. Ap. Circulatório	15: Recém-nascidos/Lactentes / afecções P. Perinatal	24: Traum. Múlt. Significativos	
7: D. Ap. Circulatório	16: Sint., Sinais e A. Mal definidas	6: D.Ap. Digestivo	16: D. Sangue/ Órg. Hemato. e D. Imunológicas	25: Infecções pelo VIH	
8: D. Ap. Respiratório	17: Lesões e Envenenamentos	7: D.Sistema Hepatobiliar e Pâncreas	17: D. Mieloproliferativas e Mal diferenciadas	99: Não definido	
9: D. Ap. Digestivo	18: Fatores influenc. estado saúde	8: D. Sist. Músculo-esquelético e Tec. Conj.	18: D.Infecciosas e Parasitárias		
		9: D. Pele, Tecido Celular Sub. e Mama			

Ver pág. 26

Tabela 1-11. Caracterização da produção hospitalar e respetivos padrões de morbilidade em Portugal Continental, por grupos etários (65 ou mais anos), segundo os grandes grupos da CID9MC e as GCD (2012)

65 ou+ anos													
CID9MC	US	DI	DC	O	Amb	DM	DP	Med	DM\DC	DP\DC	Med\DC	%DC	%O
1	8848	112668	286	2385	207	12.73	15.36	9	13.16	15.53	10	3.23	26.96
2	56338	449112	14580	6897	13483	7.97	12.19	4	10.76	13.09	7	25.88	12.24
3	15280	105558	4305	798	4142	6.91	13.73	3	9.62	15.44	6	28.17	5.22
4	4050	34278	201	250	104	8.46	10.75	7	8.91	10.86	7	4.96	6.17
5	3610	66787	115	57	0	18.5	57.2	12	19.11	58.09	13	3.19	1.58
6	76147	60696	66666	326	65851	0.8	4.85	0	6.4	12.38	2	87.55	0.43
7	94061	799036	8833	8974	7283	8.49	11.37	6	9.38	11.62	7	9.39	9.54
8	64257	627058	2728	12143	2131	9.76	10.99	8	10.19	11.05	8	4.25	18.9
9	47270	333014	5627	2746	4932	7.04	9.68	5	8	9.95	5	11.9	5.81
10	37420	239957	7251	1925	6435	6.41	9.41	4	7.95	9.9	6	19.38	5.14
11
12	6305	43105	3378	194	3244	6.84	14.8	0	14.73	18.88	10	53.58	3.08
13	17203	129036	2047	112	1795	7.5	32.36	5	8.51	34.36	6	11.9	0.65
14	362	2324	61	5	56	6.42	9.37	3	7.72	9.77	5	16.85	1.38
15	3	2	...	0	...	0.67	1.15	0	...	-	2	...	0
16	5965*	25831*	2051	256*	1799	4.33*	11.09*	2*	6.6	13.22*	4*	34.38	4.29*
17	36703	439420	2163	1975	1426	11.97	19.4	8	12.72	19.8	9	5.89	5.38
18	351085	65633	342645	453	336387	0.19	2.38	0	7.78	13.32	4	97.6	0.13
Total	824908	3533515	462940	39496	449278	4.28	11.37	0	9.76	15.6	7	56.12	4.79

65 ou+ anos													
GCD	US	DI	DC	O	Amb	DM	DP	Med	DM\DC	DP\DC	Med\DC	%DC	%O
0	1060	49024	...	371	0	46.25	43.29	33	...	43.29	33	...	35
1	35647	362576	3151	4291	2474	10.17	13.8	6	11.16	14.11	7	8.84	12.04
2	71711	18213	66133	18	65695	0.25	1.59	0	3.27	4.76	2	92.22	0.03
3	11269	26807	6665	231	6163	2.38	5.74	0	5.82	7.79	3	59.14	2.05
4	70225	694481	2904	13522	2211	9.89	10.75	8	10.32	10.78	8	4.14	19.26
5	71144	527025	9536	5229	8259	7.41	10.43	5	8.55	10.79	6	13.4	7.35
6	41968	349345	3939	3848	3253	8.32	11.18	5	9.19	11.43	6	9.39	9.17
7	23005	200220	612	2084	343	8.7	9.75	6	8.94	9.78	6	2.66	9.06
8	41196	435174	3093	988	2506	10.56	26.45	7	11.42	27.34	8	7.51	2.4
9	24466	88526	15108	494	14603	3.62	9.66	0	9.46	13.76	6	61.75	2.02
10	9334	67265	202	621	51	7.21	12	4	7.37	12.14	5	2.16	6.65
11	76899	262586	47132	2421	46339	3.41	7.8	0	8.82	10.48	6	61.29	3.15
12	6803	43196	798	365	671	6.35	7.88	5	7.19	8.03	5	11.73	5.37
13	10490	35334	4082	248	3891	3.37	6.68	2	5.51	7.83	4	38.91	2.36
14
15	0	0	0	0	0	-	-	-	-	-	-	-	-
16	4613	38857	285	318	174	8.42	10.62	6	8.98	10.75	7	6.18	6.89
17	299662	56851	294189	998	289726	0.19	2.38	0	10.39	14.39	5	98.17	0.33
18	7193	92808	72	2388	14	12.9	14.67	9	13.03	14.76	10	1	33.2
19	3504	64157	135	58	...	18.31	57.86	12	19.04	58.95	13	3.85	1.66
20	204	2797	...	7	0	13.71	15.96	10	...	15.98	10.5	...	3.43
21	2819	25759	324	144	222	9.14	13.83	5	10.32	14.31	6	11.49	5.11
22	361	7938	9	42	0	21.99	22.8	16	22.55	22.82	16	2.49	11.63
23	7799*	44004*	3364	425*	2545	5.64*	14.21*	1*	9.92	17.73*	6*	43.13	5.45*
24	274	5041	5	55	0	18.4	25.22	11	18.74	25.52	12	1.82	20.07
25	453	8781	8	82	0	19.38	20.95	13	19.73	21.01	14	1.77	18.1
99	2808	26750	1190	248	136	9.53	17.85	2	16.53	20.95	11	42.38	8.83
Total	824908	3533515	462940	39496	449278	4.28	11.37	0	9.76	15.6	7	56.12	4.79

US – Utentes Saídos; DI – Dias de Internamento; DC – Day cases; O – Óbitos; Amb- Casos Ambulatório; DM – Demora Média; DP – Desvio-Padrão; Med – Mediana; \DC – Excluindo os Day cases; ... Segredo Estatístico

Figura 1-10. Distribuição dos tempos de internamento (incluindo e excluindo os *Day Cases*) em Portugal Continental, por grupos etários (65 ou mais anos), segundo os grandes grupos da CID9MC e as GCD (2012)

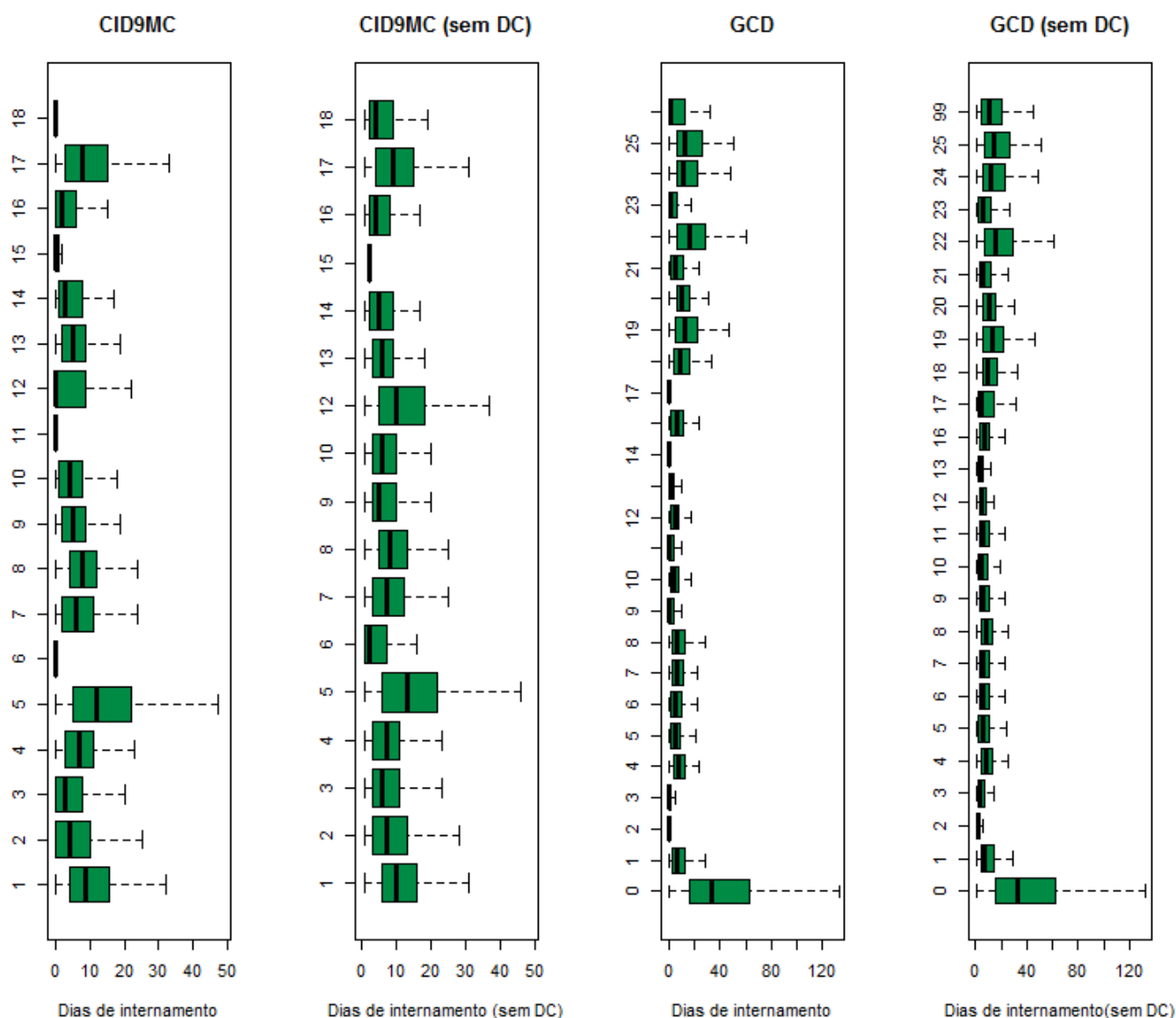

Grandes Grupos da CID9MC		Grandes Categorias de Diagnóstico			
1: D.Infecciosas e Parasitárias	10: D. Ap. Geniturinário	0: Pré-GCD	10: D. Endócrinas Nutricionais e Metabólicas	19: D. Mentais	
2: Neoplasias	11: Gravidez, Parto e Puerpério	1: D. Sistema Nervoso	11: D. Rim e Ap. Urinário	20: Uso de Álcool/Droga	
3: D. Gl. Endócrinas, Nut. e Met.	12: D. Pele e Tecido C. Subcutâneo	2: D.do Olho	12: D. Ap. Genital Masculino	21: Traumatismos, Intoxicações	
4: D. Sangue e Órg. Hemato.	13: D. S. Osteomuscular e Tec. Conj.	3: D. Ouvido, Nariz, Boca e Garganta	13: D. Ap. Genital Feminino	22: Queimaduras	
5: Transtornos Mentais	14: Anom. Congénitas	4: D. Ap. Respiratório	14: Gravidez, Parto e Puerpério	23: Fatores influenc. estado saúde	
6: D. Sist. Nervoso e Órg. Senti.	15: Alg. Afecções P. Perinatal	5: D. Ap. Circulatório	15: Recém-nascidos/Lactentes / afecções P. Perinatal	24: Traum. Múlt. Significativos	
7: D. Ap. Circulatório	16: Sint., Sinais e A. Mal definidas	6: D.Ap. Digestivo	16: D. Sangue/ Órg. Hemato. e D. Imunológicas	25: Infecções pelo VIH	
8: D. Ap. Respiratório	17: Lesões e Envenenamentos	7: D.Sistema Hepatobiliar e Pâncreas	17: D. Mieloproliferativas e Mal diferenciadas	99: Não definido	
9: D. Ap. Digestivo	18: Fatores influenc. estado saúde	8: D. Sist. Músculo-esquelético e Tec. Conj.	18: D.Infecciosas e Parasitárias		
		9: D. Pele, Tecido Celular Sub. e Mama			

Ver pág. 26

Tabela 1-12. Caracterização da produção hospitalar e respetivos padrões de morbilidade em Portugal Continental, por grupos etários (menos de 1 ano) e sexos (masculino e feminino), segundo os grandes grupos da CID9MC (2012)

Menos de 1 ano- Masculino													
CID9MC	US	DI	DC	O	Amb	DM	DP	Med	DM\DC	DP\DC	Med\DC	%DC	%O
1	849	4102	21	4	...	4.83	5.64	3	4.95	5.65	3	2.47	0.47
2	66	507	19	0	15	7.68	11.74	3	10.79	12.67	5	28.79	0
3	104	844	4	...	0	8.12	16.1	4	8.44	16.34	4	3.85	...
4	54	260	3	0	...	4.81	5.37	3	5.1	5.39	3	5.56	0
5	14	56	...	0	0	4	5.38	2	...	5.55	2.5	...	0
6	313	2079	38	5	23	6.64	12.5	4	7.56	13.09	5	12.14	1.6
7	61	629	0	10.31	16.59	5	...	16.76	5
8	3266	16489	64	3	4	5.05	4.28	4	5.15	4.27	4	1.96	0.09
9	800	3847	204	...	170	4.81	24.8	1	6.45	28.55	2	25.5	...
10	591	4041	15	0	10	6.84	18.1	5	7.02	18.3	5	2.54	0
11	0	0	0	0	0	-	-	-	-	-	-	-	-
12	134	635	20	0	13	4.74	4.63	4	5.57	4.53	4.5	14.93	0
13	26	359	...	0	0	13.81	14.14	8.5	...	14.12	10.5	...	0
14	785	6010	177	7	90	7.66	20.53	2	9.88	22.87	4	22.55	0.89
15	1034	6748	58	20	0	6.53	19.62	2	6.91	20.15	3	5.61	1.93
16	600	2422	49	0	0	4.04	4.73	3	4.4	4.77	3	8.17	0
17	184	1022	30	...	0	5.55	10.99	2	6.64	11.72	3	16.3	...
18	38268	156522	309	87	127	4.09	7.64	3	4.12	7.67	3	0.81	0.23
Total	47149	206572	1017	133	455	4.38	9.11	3	4.48	9.19	3	2.16	0.28

Menos de 1 ano- Feminino													
CID9MC	US	DI	DC	O	Amb	DM	DP	Med	DM\DC	DP\DC	Med\DC	%DC	%O
1	694	3523	21	...	0	5.08	6	3	5.23	6.03	4	3.03	...
2	36	217	7	...	6	6.03	7.22	4	7.48	7.34	5	19.44	...
3	93	1021	4	6	0	10.98	34.44	3	11.47	35.32	4	4.3	6.45
4	62	555	...	0	0	8.95	10.82	4	...	10.87	4.5	...	0
5	15	276	0	0	0	18.4	42.45	4	18.4	42.45	4	0	0
6	280	2742	40	...	34	9.79	58.84	4	11.43	63.56	5	14.29	...
7	43	264	3	...	0	6.14	8.44	3	6.6	8.58	3	6.98	...
8	2335	12279	38	4	4	5.26	4.43	4	5.35	4.41	4	1.63	0.17
9	449	1876	80	...	45	4.18	13.85	2	5.08	15.13	3	17.82	...
10	542	2727	7	5.03	3.37	4	5.1	3.34	4	1.29	...
11	3	8	0	0	0	2.67	0.58	3	2.67	0.58	3	0	0
12	120	577	19	0	14	4.81	4.51	4	5.71	4.36	4	15.83	0
13	34	282	...	0	0	8.29	7.97	5.5	...	7.96	6	...	0
14	571	4959	109	16	56	8.68	16.42	3	10.73	17.67	5	19.09	2.8
15	773	5114	45	13	0	6.62	14.57	2	7.02	14.95	3	5.82	1.68
16	493	1747	33	...	0	3.54	3.69	3	3.8	3.69	3	6.69	...
17	175	878	34	0	0	5.02	9.52	2	6.23	10.25	3	19.43	0
18	35945	140762	222	70	79*	3.92	6.72	3	3.94	6.73	3	0.62	0.19
Total	42663	179807	665	121	239	4.21	8.77	3	4.28	8.83	3	1.56	0.28

US – Utentes Saídos; DI – Dias de Internamento; DC – *Day cases*; O – Óbitos; Amb – Casos Ambulatório; DM – Demora Média; DP – Desvio-Padrão; Med – Mediana; \DC – Excluindo os *Day cases*; ... Segredo Estatístico

Figura 1-11. Distribuição dos tempos de internamento (incluindo e excluindo os *Day Cases*) em Portugal Continental, por grupos etários e sexo (masculino e feminino) e por menos de 1 ano por sexo segundo os grandes grupos da CID9MC (2012)

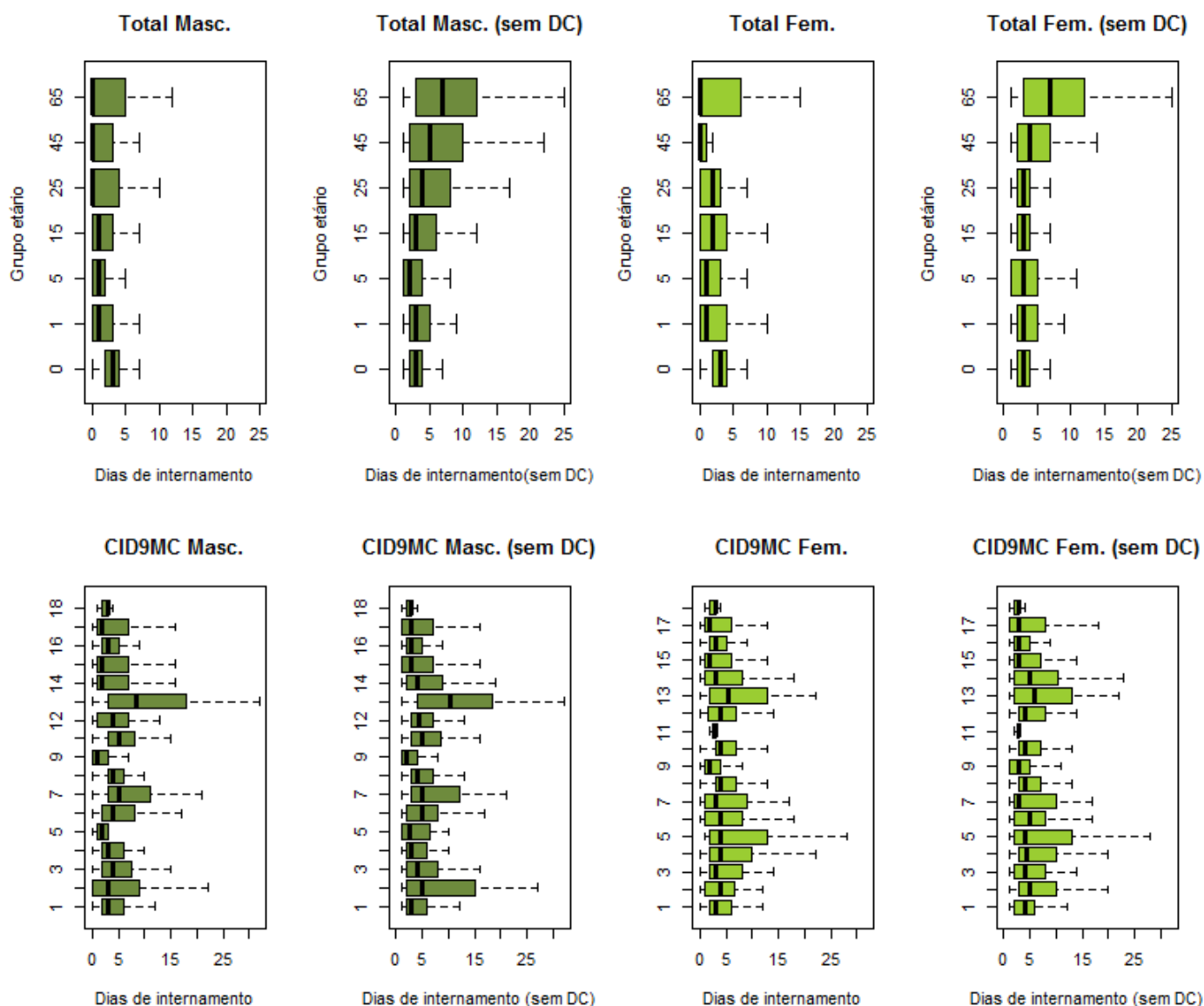

Grandes Grupos da CID9MC							
1: D. Infecciosas e Parasitárias	10: D. Ap. Geniturinário						
2: Neoplasias	11: Gravidez, Parto e Puerpério						
3: D. Gl. Endócrinas, Nut. e Met.	12: D. Pele e Tecido C. Subcutâneo						
4: D. Sangue e Órg. Hemato.	13: D. S. Osteomuscular e Tec. Conj.						
5: Transtornos Mentais	14: Anom. Congénitas						
6: D. Sist. Nervoso e Órg. Senti.	15: Alg. Afecções P. Perinatal						
7: D. Ap. Circulatório	16: Sint., Sinais e A. Mal definidas						
8: D. Ap. Respiratório	17: Lesões e Envenenamentos						
9: D. Ap. Digestivo	18: Fatores influenc. estado saúde						
Grupo etário	0: Menos de 1 ano	1: 1-4 anos	5: 5-14 anos	15: 15-24 anos	25: 25-44 anos	45: 45-64 anos	65: 65 ou + anos

Tabela 1-13. Caracterização da produção hospitalar e respetivos padrões de morbilidade em Portugal Continental, por grupos etários (menos de 1 ano) e sexo masculino, segundo as GCD (2012)

Menos de 1 ano- Masculino													
GCD	US	DI	DC	O	Amb	DM	DP	Med	DM\DC	DP\DC	Med\DC	%DC	%O
0	7	822	0	0	0	117.43	160.55	44	117.43	160.55	44	0	0
1	277	1923	31	5	...	6.94	13.96	3	7.82	14.6	4	11.19	1.81
2	89	158	42	0	38	1.78	2.62	1	3.36	2.77	3	47.19	0
3	611	1856	114	0	19	3.04	4.1	2	3.73	4.25	3	18.66	0
4	2868	15123	42	3	3	5.27	4.62	4	5.35	4.61	4	1.46	0.1
5	166	1497	5	9.02	14.85	5	9.3	14.99	5	3.01	...
6	1225	5386	207	...	162	4.4	18.36	2	5.29	20.03	2	16.9	...
7	18	162	...	0	0	9	11.73	3.5	...	11.87	4	...	0
8	160	591	52	0	36	3.69	6.09	1	5.47	6.73	3	32.5	0
9	149	578	32	0	24	3.88	5.07	3	4.94	5.25	4	21.48	0
10	113	696	5	...	0	6.16	7.31	4	6.44	7.35	4	4.42	...
11	564	3328	16	0	4	5.9	6.02	5	6.07	6.02	5	2.84	0
12	56	63	33	0	32	1.12	2.04	0	2.74	2.4	2	58.93	0
13	0	0	0	0	0	-	-	-	-	-	-	-	-
14	0	0	0	0	0	-	-	-	-	-	-	-	-
15	39764	168051	237	115	4	4.23	8.28	3	4.25	8.3	3	0.6	0.29
16	72	369	6	...	4	5.12	5.79	3	5.59	5.83	4	8.33	...
17	134	214	114	0	113	1.6	6.15	0	10.7	12.74	5	85.07	0
18	520	2333	32	3	0	4.49	4.59	3	4.78	4.58	4	6.15	0.58
19	15	59	...	0	0	3.93	4.95	2	...	5.06	2	...	0
20	3	42	0	0	0	14	3.46	16	14	3.46	16	0	0
21	21	59	3	0	0	2.81	2.14	2	3.28	1.93	2.5	14.29	0
22	15	186	0	0	0	12.4	12.61	11	12.4	12.61	11	0	0
23	255	2686	40	0	12	10.53	33.03	3	12.49	35.64	5	15.69	0
24	0	0	0	0	0	-	-	-	-	-	-	-	-
25	0	0	0	0	0	-	-	-	-	-	-	-	-
99	47	390	3	8.3	10.96	5	8.86	11.11	5	6.38	...
Total	47149	206572	1017	133	455	4.38	9.11	3	4.48	9.19	3	2.16	0.28

US – Utentes Saídos; DI – Dias de Internamento; DC – *Day cases*; O – Óbitos; Amb- Casos Ambulatório; DM – Demora Média; DP – Desvio-Padrão; Med – Mediana; \DC – Excluindo os *Day cases*; ... Segredo Estatístico

Tabela 1-14. Caracterização da produção hospitalar e respetivos padrões de morbilidade em Portugal Continental, por grupos etários (menos de 1 ano) e sexo feminino, segundo as GCD (2012)

Menos de 1 ano- Feminino													
GCD	US	DI	DC	O	Amb	DM	DP	Med	DM\DC	DP\DC	Med\DC	%DC	%O
0	4	163	0	...	0	40.75	31	38.5	40.75	31	38.5	0	...
1	215	1335	33	4	0	6.21	10	3	7.34	10.5	4	15.35	1.86
2	93	127	52	0	51	1.37	2.35	0	3.1	2.68	2	55.91	0
3	449	1584	60	0	15	3.53	5.16	3	4.07	5.34	3	13.36	0
4	2044	11429	28	3	4	5.59	5.19	5	5.67	5.19	5	1.37	0.15
5	143	1289	3	6	0	9.01	13.05	5	9.21	13.13	6	2.1	4.2
6	760	2553	94	...	44	3.36	4.5	2	3.83	4.61	3	12.37	...
7	20	242	...	0	0	12.1	15.67	8	...	15.84	8	...	0
8	186	882	38	0	17	4.74	7.6	2	5.96	8.08	2	20.43	0
9	115	498	27	0	20	4.33	5.11	3	5.66	5.16	4	23.48	0
10	96	656	3	...	0	6.83	13.32	4	7.05	13.48	4	3.12	...
11	526	2519	10	0	...	4.79	3.09	4	4.88	3.04	4	1.9	0
12	0	0	0	0	0	-	-	-	-	-	-	-	-
13	15	38	4	0	4	2.53	3.09	1	3.45	3.14	2	26.67	0
14	0	0	0	0	0	-	-	-	-	-	-	-	-
15	37156	151849	182	100	3	4.09	9	3	4.11	9.02	3	0.49	0.27
16	65	440	...	0	0	6.77	8.66	3	...	8.72	4	...	0
17	87	29	77	0	77	0.33	1.1	0	2.9	1.79	2.5	88.51	0
18	391	1699	19	...	0	4.35	6.02	3	4.57	6.09	3	4.86	...
19	18	249	...	0	0	13.83	27.9	4	...	28.54	4	...	0
20
21	15	55	3	0	0	3.67	8.48	1	4.58	9.33	2	20	0
22	21	197	0	0	0	9.38	11.75	6	9.38	11.75	6	0	0
23	209*	1529*	27	3	...	7.32*	12.36*	4*	8.4	12.9*	4.5*	12.92	1.44
24	3	48	0	0	0	16	18.25	7	16	18.25	7	0	0
25	0	0	0	0	0	-	-	-	-	-	-	-	-
99	30	322	...	0	...	10.73	11.98	4	...	12.02	4	...	0
Total	42663	179807	665	121	239	4.21	8.77	3	4.28	8.83	3	1.56	0.28

US – Utentes Saídos; DI – Dias de Internamento; DC – *Day cases*; O – Óbitos; Amb- Casos Ambulatório; DM – Demora Média; DP – Desvio-Padrão; Med – Mediana; \DC – Excluindo os *Day cases*; ... Segredo Estatístico

Figura 1-12. Distribuição dos tempos de internamento (incluindo e excluindo os Day Cases) em Portugal Continental, por grupos etários (menos de 1 ano) e sexo (masculino e feminino), segundo as GCD (2012)

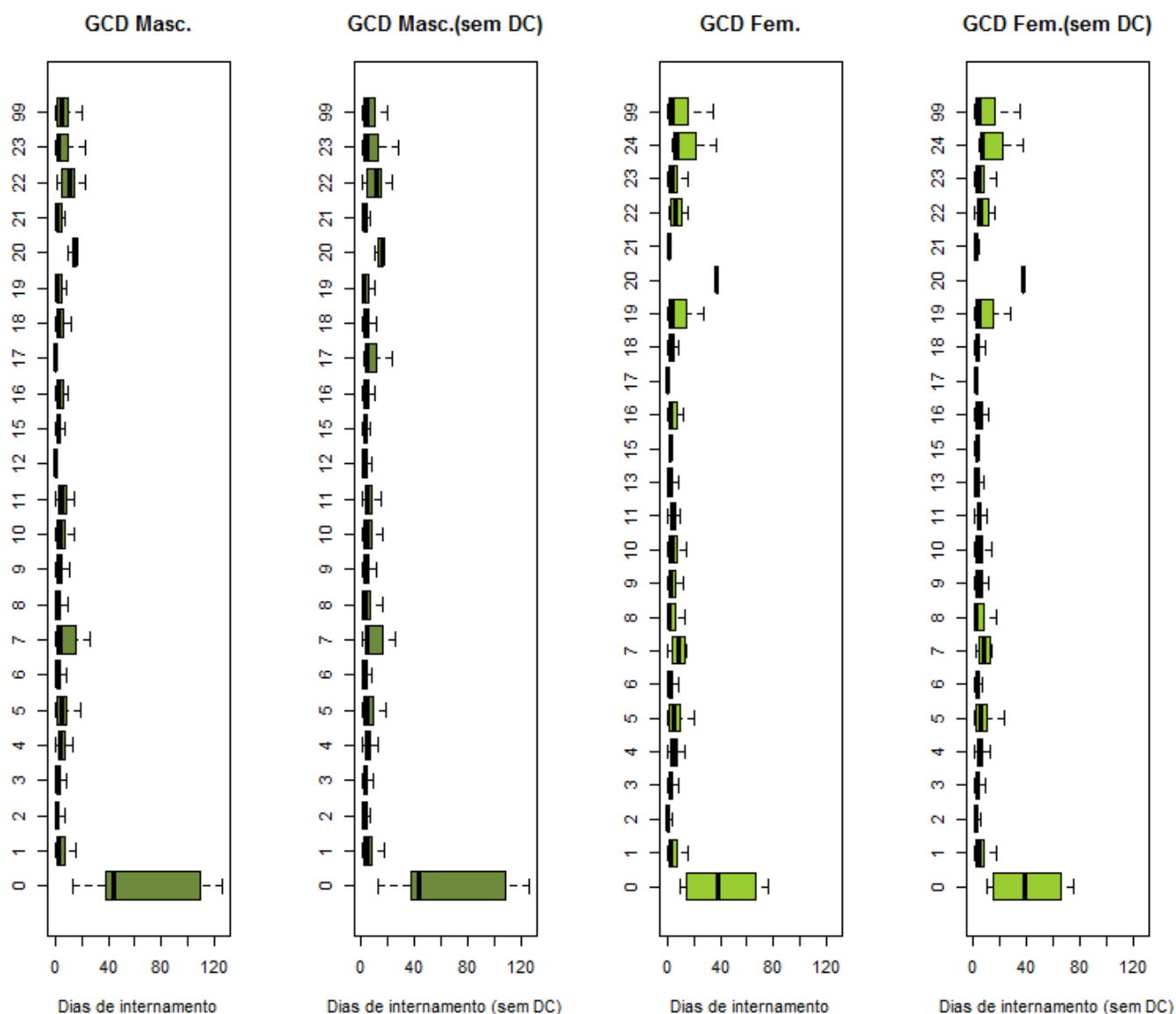

Grandes Categorias de Diagnóstico		
0: Pré-GCD	10: D. Endócrinas Nutricionais e Metabólicas	19: D. Mentais
1: D. Sistema Nervoso	11: D. Rim e Ap. Urinário	20: Uso de Álcool/Droga
2: D.do Olho	12: D. Ap. Genital Masculino	21: Traumatismos, Intoxicações
3: D. Ouvido, Nariz, Boca e Garganta	13: D. Ap. Genital Feminino	22: Queimaduras
4: D. Ap. Respiratório	14: Gravidez, Parto e Puerpério	23: Fatores influenc. estado saúde
5: D. Ap. Circulatório	15: Recém-nascidos/Lactentes c/ afecções P. Perinatal	24: Traum. Múlt. Significativos
6: D.Ap. Digestivo	16: D. Sangue/ Órg. Hemato. e D. Imunológicas	25: Infecções pelo VIH
7: D.Sistema Hepatobiliar e Pâncreas	17: D. Mieloproliferativas e Mal diferenciadas	99: Não definido
8: D. Sist. Músculo-esquelético e Tec. Conj.	18: D.Infecciosas e Parasitárias	
9: D. Pele, Tecido Celular Sub. e Mama		

Ver pág. 26

Tabela 1-15. Caracterização da produção hospitalar e respetivos padrões de morbilidade em Portugal Continental, por grupos etários (1-4 anos) e sexos (masculino e feminino), segundo os grandes grupos da CID9MC (2012)

1-4 anos- Masculino													
CID9MC	US	DI	DC	O	Amb	DM	DP	Med	DM\DC	DP\DC	Med\DC	%DC	%O
1	1133	4297	71	0	13	3.79	6.96	3	4.05	7.12	3	6.27	0
2	293	2101	106	...	88	7.17	12.9	2	11.24	14.67	6	36.18	...
3	181	856	9	...	4	4.73	6.19	3	4.98	6.26	3	4.97	...
4	279	1545	11	...	7	5.54	8.32	4	5.76	8.41	4	3.94	...
5	32	190	4	0	...	5.94	11.57	3	6.79	12.16	3.5	12.5	0
6	1295	2993	685	...	581	2.31	6.46	0	4.91	8.72	3	52.9	...
7	69	787	7	0	0	11.41	17.16	6	12.69	17.65	6	10.14	0
8	4505	11094	1405	5	1297	2.46	3.26	2	3.58	3.38	3	31.19	0.11
9	1407	3152	616	...	472	2.24	7.17	1	3.98	9.19	2	43.78	...
10	1032	1709	682	0	666	1.66	3.67	0	4.88	4.89	3	66.09	0
11	0	0	0	0	0	-	-	-	-	-	-	-	-
12	329	1037	110	0	89	3.15	3.83	2	4.74	3.81	4	33.43	0
13	231	969	86	0	76	4.19	8.08	1	6.68	9.35	2	37.23	0
14	1577	3345	748	3	586	2.12	3.94	1	4.03	4.67	2	47.43	0.19
15	69	6	63	0	63	0.09	0.28	0	1	0	1	91.3	0
16	629	1584	146	0	45*	2.52	2.45	2	3.28	2.31	3	23.21	0
17	821	4030	144	3	12	4.91	9.38	2	5.95	10.04	2	17.54	0.37
18	2243	1220	1961	0	1909	0.54	3.32	0	4.33	8.46	3	87.43	0
Total	16125	40915	6854	18	5910	2.54	5.68	1	4.41	6.92	3	42.51	0.11

1-4 anos- Feminino													
CID9MC	US	DI	DC	O	Amb	DM	DP	Med	DM\DC	DP\DC	Med\DC	%DC	%O
1	976	3469	46	...	6	3.55	4.23	3	3.73	4.26	3	4.71	...
2	286	2060	116	4	96	7.2	11.95	2	12.12	13.45	7	40.56	1.4
3	155	600	4	0	0	3.87	4.04	2	3.97	4.05	2	2.58	0
4	206	1746	14	0	6	8.48	28.52	4	9.09	29.45	4	6.8	0
5	9	93	...	0	0	10.33	21.83	1	...	22.97	4	...	0
6	1042	2232	536	3	466	2.14	3.98	0	4.41	4.75	3	51.44	0.29
7	50	608	5	12.16	29.34	4	13.51	30.66	5	10	...
8	3492	9383	1009	3	934	2.69	3.39	2	3.78	3.48	3	28.89	0.09
9	1033	1915	424	0	300	1.85	3.2	1	3.14	3.66	2	41.05	0
10	472	2160	59	0	53	4.58	5.56	4	5.23	5.65	4	12.5	0
11	0	0	0	0	0	-	-	-	-	-	-	-	-
12	233	830	68	0	57	3.56	3.8	3	5.03	3.61	4	29.18	0
13	215	907	88	0	80	4.22	7.25	1	7.14	8.25	4	40.93	0
14	610	2135	219	0	140	3.5	8.85	1	5.46	10.56	3	35.9	0
15	0	0	0	0	0	-	-	-	-	-	-	-	-
16	546	1326	126*	0	34*	2.43	2.91	2	3.16*	2.96	2	23.08*	0
17	534	2413	108	...	10	4.52	7.55	2	5.66	8.06	2	20.22	...
18	1847	1120	1558	0	1521	0.61	2.05	0	3.88	3.78	3	84.35	0
Total	11706	32997	4381	14	3704	2.82	6.49	1	4.5	7.72	3	37.43	0.12

US – Utentes Saídos; DI – Dias de Internamento; DC – Day cases; O – Óbitos; Amb – Casos Ambulatório; DM – Demora Média; DP – Desvio-Padrão; Med – Mediana; \DC – Excluindo os Day cases; ... Segredo Estatístico

Figura 1-13. Distribuição dos tempos de internamento (incluindo e excluindo os *Day Cases*) em Portugal Continental, por grupos etários (1-4 anos) e sexos (masculino e feminino), segundo os grandes grupos da CID9MC (2012)

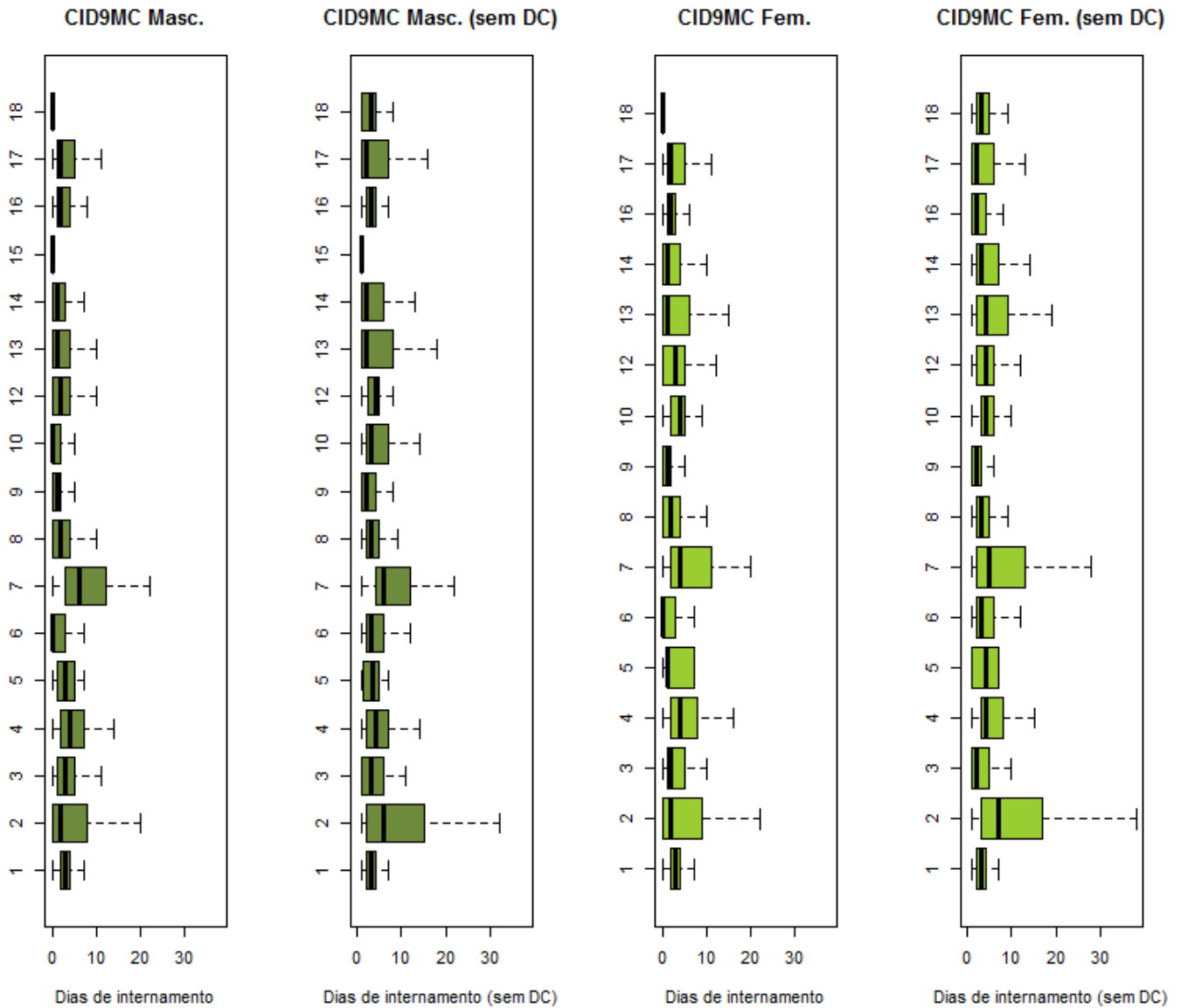

Grandes Grupos da CID9MC	
1: D. Infecciosas e Parasitárias	10: D. Ap. Geniturinário
2: Neoplasias	11: Gravidez, Parto e Puerpério
3: D. Gl. Endócrinas, Nut. e Met.	12: D. Pele e Tecido C. Subcutâneo
4: D. Sangue e Órg. Hemato.	13: D. S. Osteomuscular e Tec. Conj.
5: Transtornos Mentais	14: Anom. Congénitas
6: D. Sist. Nervoso e Órg. Senti.	15: Alg. Afecções P. Perinatal
7: D. Ap. Circulatório	16: Sint., Sinais e A. Mal definidas
8: D. Ap. Respiratório	17: Lesões e Envenenamentos
9: D. Ap. Digestivo	18: Fatores influenc. estado saúde

Ver pág. 26

Tabela 1-16. Caracterização da produção hospitalar e respetivos padrões de morbilidade em Portugal Continental, por grupos etários (1-4 anos) e sexo masculino, segundo as GCD (2012)**1-4 anos- Masculino**

GCD	US	DI	DC	O	Amb	DM	DP	Med	DM\DC	DP\DC	Med\DC	%DC	%O
0	18	730	0	40.56	39.84	24.5	...	39.72	25
1	659	3167	71	...	12	4.81	9.97	3	5.39	10.4	3	10.77	...
2	476	508	337	0	313	1.07	2.35	0	3.65	3.08	3	70.8	0
3	3701	4354	2044	0	1742	1.18	2.22	0	2.63	2.68	2	55.23	0
4	2169	8882	100	4	49	4.09	3.66	3	4.29	3.64	3	4.61	0.18
5	180	1384	8	...	0	7.69	11.2	3	8.05	11.33	4	4.44	...
6	1986	4794	625	...	404	2.41	5.8	1	3.52	6.73	2	31.47	...
7	24	143	0	0	0	5.96	4.75	5.5	5.96	4.75	5.5	0	0
8	666	2710	167	0	118	4.07	7.44	2	5.43	8.15	2	25.08	0
9	452	1077	196	0	164	2.38	3.43	1	4.21	3.62	3	43.36	0
10	221	959	16	...	8	4.34	5.48	3	4.68	5.56	3	7.24	...
11	422	1996	61	...	38	4.73	4.95	3	5.53	4.92	4	14.45	...
12	1668	1504	1181	0	1155	0.9	1.97	0	3.09	2.56	2	70.8	0
13	0	0	0	0	0	-	-	-	-	-	-	-	-
14	0	0	0	0	0	-	-	-	-	-	-	-	-
15	0	0	0	0	0	-	-	-	-	-	-	-	-
16	325	1695	19	...	12	5.22	7.68	4	5.54	7.8	4	5.85	...
17	2069	1619	1845	0	1829	0.78	4.3	0	7.23	11.16	3	89.17	0
18	492	2391	16	...	0	4.86	6.94	3	5.02	7	4	3.25	...
19	36	196	6	0	3	5.44	11	3	6.53	11.77	3.5	16.67	0
20
21	191	442	55	0	6	2.31	4.15	1	3.25	4.61	2	28.8	0
22	124	1661	7	0	0	13.4	18.1	8.5	14.2	18.32	9	5.65	0
23	165*	440*	68	0	32*	2.67*	7.35*	1*	4.54	9.15*	2*	41.21	0
24	3	16	0	0	0	5.33	2.31	4	5.33	2.31	4	0	0
25	6	58	...	0	0	9.67	7.94	9	...	7.13	12	...	0
99	71	187	30	...	25	2.63	4.36	1	4.56	4.92	2	42.25	...
Total	16125	40915	6854	18	5910	2.54	5.68	1	4.41	6.92	3	42.51	0.11

US – Utentes Saídos; DI – Dias de Internamento; DC – *Day cases*; O – Óbitos; Amb – Casos Ambulatório; DM – Demora Média; DP – Desvio-Padrão; Med – Mediana; \DC – Excluindo os *Day cases*; ... Segredo Estatístico

Tabela 1-17. Caracterização da produção hospitalar e respetivos padrões de morbilidade em Portugal Continental, por grupos etários (1-4 anos) e sexo feminino, segundo as GCD (2012)**1-4 anos - Feminino**

GCD	US	DI	DC	O	Amb	DM	DP	Med	DM\DC	DP\DC	Med\DC	%DC	%O
0	15	694	0	...	0	46.27	45.8	28	46.27	45.8	28	0	...
1	487	2121	58	4	8	4.36	9.42	3	4.94	9.9	3	11.91	0.82
2	437	496	311	0	286	1.14	2.51	0	3.94	3.31	3	71.17	0
3	2668	3361	1436	0	1243	1.26	2.51	0	2.73	3.1	2	53.82	0
4	1805	7817	74	3	35	4.33	3.63	4	4.52	3.59	4	4.1	0.17
5	177	1058	4	0	0	5.98	9.7	2	6.12	9.77	2	2.26	0
6	1620	3637	442	0	250	2.25	3.2	2	3.09	3.38	2	27.28	0
7	23	147	0	0	0	6.39	4.96	5	6.39	4.96	5	0	0
8	570	1975	154	3	119	3.46	5.47	2	4.75	5.91	2	27.02	0.53
9	342	805	166	0	146	2.35	3.64	1	4.57	3.96	4	48.54	0
10	207	725	15	...	8	3.5	3.73	2	3.78	3.74	2	7.25	...
11	512	2372	66	0	51	4.63	5.65	4	5.32	5.74	4	12.89	0
12	0	0	0	0	0	-	-	-	-	-	-	-	-
13	47	73	33	0	33	1.55	3.55	0	5.21	4.9	3	70.21	0
14	0	0	0	0	0	-	-	-	-	-	-	-	-
15	0	0	0	0	0	-	-	-	-	-	-	-	-
16	252	1850	19	0	11	7.34	25.37	4	7.94	26.3	4	7.54	0
17	1712	1751	1488	0	1482	1.02	4.4	0	7.82	9.76	4	86.92	0
18	422	1885	22	...	0	4.47	5.79	3	4.71	5.85	4	5.21	...
19	13	102	...	0	...	7.85	18.26	3	...	19.64	3	...	0
20	0	0	0	0	0	-	-	-	-	-	-	-	-
21	133	372	34	0	0	2.8	4.4	1	3.76	4.73	2	25.56	0
22	85	1126	3	0	0	13.25	12.65	10	13.73	12.61	10.5	3.53	0
23	147	380	49*	0	28*	2.59	3.66	1	3.88*	3.89	3	33.33*	0
24	0	0	0	0	0	-	-	-	-	-	-	-	-
25	4	38	0	...	0	9.5	12.4	4	9.5	12.4	4	0	...
99	28	212	5	0	3	7.57	9.02	3	9.22	9.16	6	17.86	0
Total	11706	32997	4381	14	3704	2.82	6.49	1	4.5	7.72	3	37.43	0.12

US – Utentes Saídos; DI – Dias de Internamento; DC – *Day cases*; O – Óbitos; Amb- Casos Ambulatório; DM – Demora Média; DP – Desvio-Padrão; Med – Mediana; \DC – Excluindo os *Day cases*; ... Segredo Estatístico

Figura 1-14. Distribuição dos tempos de internamento (incluindo e excluindo os *Day Cases*) em Portugal Continental, por grupos etários (1-4 anos) e sexo (masculino e feminino), segundo as GCD (2012)

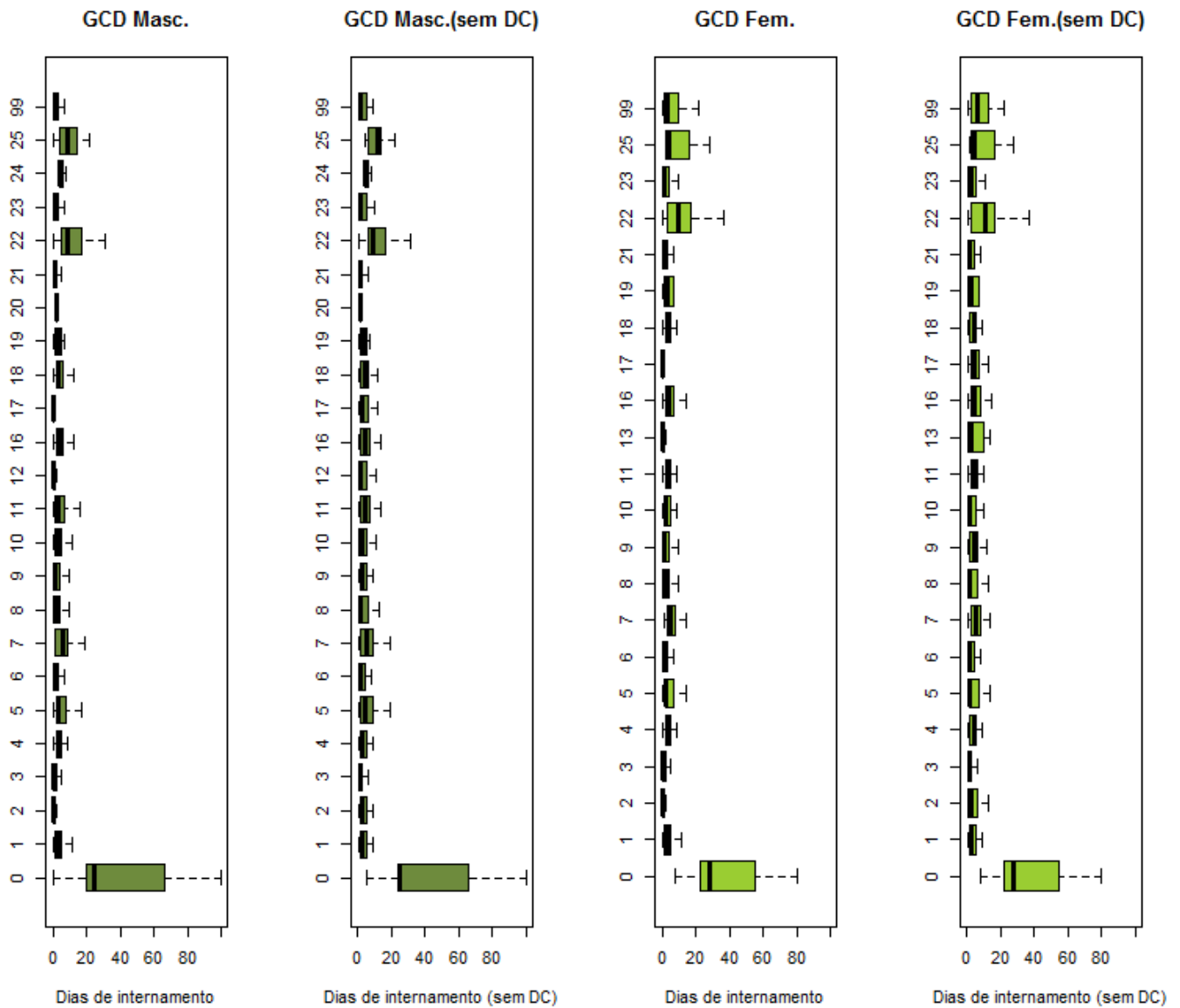

Grandes Categorias de Diagnóstico		
0: Pré-GCD	10: D. Endócrinas Nutricionais e Metabólicas	19: D. Mentais
1: D. Sistema Nervoso	11: D. Rim e Ap. Urinário	20: Uso de Álcool/Droga
2: D.do Olho	12: D. Ap. Genital Masculino	21: Traumatismos, Intoxicações
3: D. Ouvido, Nariz, Boca e Garganta	13: D. Ap. Genital Feminino	22: Queimaduras
4: D. Ap. Respiratório	14: Gravidez, Parto e Puerpério	23: Fatores influenc. estado saúde
5: D. Ap. Circulatório	15: Recém-nascidos/Lactentes c/ afecções P. Perinatal	24: Traum. Múlt. Significativos
6: D.Ap. Digestivo	16: D. Sangue/ Órg. Hemato. e D. Imunológicas	25: Infeções pelo VIH
7: D.Sistema Hepatobiliar e Pâncreas	17: D. Mieloproliferativas e Mal diferenciadas	99: Não definido
8: D. Sist. Músculo-esquelético e Tec. Conj.	18: D.Infecciosas e Parasitárias	
9: D. Pele, Tecido Celular Sub. e Mama		

Ver pág. 26

Tabela 1-18. Caracterização da produção hospitalar e respetivos padrões de morbilidade em Portugal Continental, por grupos etários (5-14 anos) e sexos (masculino e feminino), segundo os grandes grupos da CID9MC (2012)

5-14 anos- Masculino													
CID9MC	US	DI	DC	O	Amb	DM	DP	Med	DM\DC	DP\DC	Med\DC	%DC	%O
1	813	3287	97	0	31	4.04	12.32	2	4.59	13.03	2	11.93	0
2	822	4408	373	18	341	5.36	11.19	1	9.82	13.65	5	45.38	2.19
3	402	1885	26	4.69	5.36	4	5.01	5.4	4	6.47	...
4	372	2309	25	0	11	6.21	15.02	4	6.65	15.46	4	6.72	0
5	122	1083	5	0	0	8.88	10.71	5.5	9.26	10.78	6	4.1	0
6	2077	3657	1053	...	872	1.76	3.8	0	3.57	4.78	2	50.7	...
7	238	751	90	3	74	3.16	6.23	1	5.07	7.28	2	37.82	1.26
8	4667	7659	2224	4	2159	1.64	4.5	1	3.14	5.84	2	47.65	0.09
9	3381	7770	1090	0	895	2.3	3.13	2	3.39	3.28	3	32.24	0
10	3083	2318	2409	0	2364	0.75	2.79	0	3.44	5.14	2	78.14	0
11	0	0	0	0	0	-	-	-	-	-	-	-	-
12	595	1828	298	0	249	3.07	17.69	0	6.15	24.68	3	50.08	0
13	613	3009	125	0	103	4.91	11.69	2	6.17	12.8	3	20.39	0
14	1708	2451	885	...	783	1.44	2.65	0	2.98	3.16	2	51.81	...
15	63	7	58	0	58	0.11	0.44	0	1.4	0.89	1	92.06	0
16	665	1089	281	...	117*	1.64	2.43	1	2.84	2.62	2	42.26	...
17	2202	7568	351	9	77	3.44	5.69	2	4.09	5.99	2	15.94	0.41
18	4129	11071	3396	0	3321	2.68	91.57	0	15.1	217.03	3	82.25	0
Total	25952	62150	12786	39	11456	2.39	37.01	1	4.72	51.87	2	49.27	0.15

5-14 anos - Feminino

CID9MC	US	DI	DC	O	Amb	DM	DP	Med	DM\DC	DP\DC	Med\DC	%DC	%O
1	675	2403	92	...	55	3.56	4.86	2	4.12	5.01	3	13.63	...
2	807	2731	457	8	432	3.38	8.03	0	7.8	10.71	4	56.63	0.99
3	333	1786	14	...	4	5.36	7.27	4	5.6	7.33	4	4.2	...
4	324	1726	24	...	12	5.33	6.15	4	5.75	6.2	4	7.41	...
5	194	2592	10	0	0	13.36	19.82	6	14.09	20.11	6	5.15	0
6	1827	3491	970	3	825	1.91	4.82	0	4.07	6.39	2	53.09	0.16
7	140	999	19	0	18	7.14	8.96	4	8.26	9.14	4	13.57	0
8	3940	6640	1951	9	1907	1.69	3.91	1	3.34	4.98	2	49.52	0.23
9	2465	6210	794	...	638	2.52	4.57	2	3.72	5.13	3	32.21	...
10	508	2367	83	...	60	4.66	7.26	3	5.57	7.61	4	16.34	...
11	83	330	4	0	4	3.98	4.31	3	4.18	4.33	3	4.82	0
12	552	1248	303	0	267	2.26	5.74	0	5.01	7.7	3	54.89	0
13	691	3245	122	0	101	4.7	13.84	2	5.7	15.06	3	17.66	0
14	824	2131	285	...	223	2.59	7.03	1	3.95	8.38	2	34.59	...
15	0	0	0	0	0	-	-	-	-	-	-	-	-
16	532	1125	177	...	51	2.11	3.4	1	3.17	3.74	2	33.27	...
17	1187	4149	213	3	45	3.5	6.45	2	4.26	6.89	2	17.94	0.25
18	3270	2017	2753	0	2691	0.62	2.34	0	3.9	4.69	3	84.19	0
Total	18352	45190	8271	33	7333	2.46	6.11	1	4.48	7.68	3	45.07	0.18

US – Utentes Saídos; DI – Dias de Internamento; DC – *Day cases*; O – Óbitos; Amb- Casos Ambulatório; DM – Demora Média; DP – Desvio-Padrão; Med – Mediana; \DC – Excluindo os *Day cases*; ... Segredo Estatístico

Figura 1-15. Distribuição dos tempos de internamento (incluindo e excluindo os *Day Cases*) em Portugal Continental, por grupos etários (5-14 anos) e sexos (masculino e feminino), segundo os grandes grupos da CID9MC (2012)

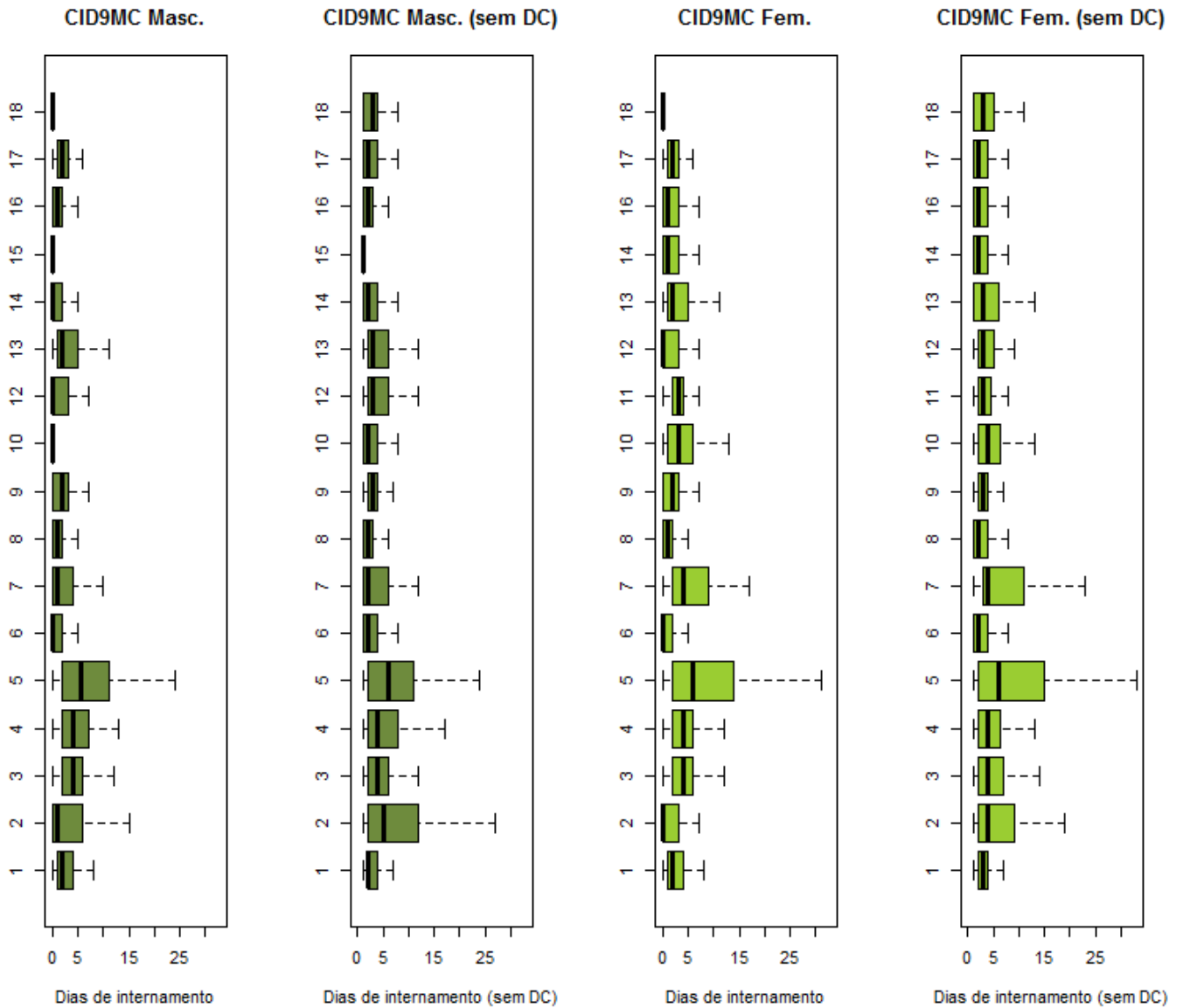

Grandes Grupos da CID9MC	
1: D. Infecciosas e Parasitárias	10: D. Ap. Geniturinário
2: Neoplasias	11: Gravidez, Parto e Puerpério
3: D. Gl. Endócrinas, Nut. e Met.	12: D. Pele e Tecido C. Subcutâneo
4: D. Sangue e Órg. Hemato.	13: D. S. Osteomuscular e Tec. Conj.
5: Transtornos Mentais	14: Anom. Congénitas
6: D. Sist. Nervoso e Órg. Senti.	15: Alg. Afecções P. Perinatal
7: D. Ap. Circulatório	16: Sint., Sinais e A. Mal definidas
8: D. Ap. Respiratório	17: Lesões e Envenenamentos
9: D. Ap. Digestivo	18: Fatores influenc. estado saúde

Ver pág. 26

Tabela 1-19. Caracterização da produção hospitalar e respetivos padrões de morbilidade em Portugal Continental, por grupos etários (5-14 anos) e sexo masculino, segundo os grandes grupos da CID9MC e as GCD (2012)

5-14 anos- Masculino													
GCD	US	DI	DC	O	Amb	DM	DP	Med	DM\DC	DP\DC	Med\DC	%DC	%O
0	26	780	0	...	0	30	29.71	23.5	30	29.71	23.5	0	...
1	1002	4379	118	9	24	4.37	6.11	2	4.95	6.29	3	11.78	0.9
2	688	689	460	0	437	1	2.19	0	3.02	2.89	2	66.86	0
3	5937	5334	3501	...	3129	0.9	2.68	0	2.19	3.84	2	58.97	...
4	1201	5327	160	6	130	4.44	7.14	3	5.12	7.45	4	13.32	0.5
5	297	1323	37	...	17	4.45	7.1	2	5.09	7.39	3	12.46	...
6	3373	8584	801	0	535	2.54	3.18	2	3.34	3.26	2	23.75	0
7	79	424	5	...	0	5.37	8.1	3	5.73	8.25	3	6.33	...
8	2840	8080	698	...	504	2.85	6.85	2	3.77	7.66	2	24.58	...
9	1081	2308	642	0	569	2.14	13.21	0	5.26	20.35	3	59.39	0
10	428	2019	29	4	6	4.72	6.42	4	5.06	6.52	4	6.78	0.93
11	433	2102	72	0	46	4.85	6.6	4	5.82	6.83	4	16.63	0
12	3724	1260	3072	0	3026	0.34	1.1	0	1.93	1.97	1	82.49	0
13	0	0	0	0	0	-	-	-	-	-	-	-	-
14	0	0	0	0	0	-	-	-	-	-	-	-	-
15	0	0	0	0	0	-	-	-	-	-	-	-	-
16	372	2320	39	...	20	6.24	14.86	4	6.97	15.54	5	10.48	...
17	3365	11329	2919	7	2904	3.37	101.46	0	25.4	278.57	4	86.75	0.21
18	266	1764	16	0	0	6.63	20.04	4	7.06	20.6	4	6.02	0
19	118	1004	6	0	0	8.51	9.12	6	8.96	9.14	7	5.08	0
20	4	6	...	0	0	1.5	1	2	...	0	2	...	0
21	255	796	60	0	20	3.12	4.84	2	4.08	5.16	2	23.53	0
22	46	545	4	0	0	11.85	12.29	8	12.98	12.28	9	8.7	0
23	282	813	102	...	51	2.88	6.31	1	4.52	7.42	3	36.17	...
24	4	19	...	0	0	4.75	5.25	3.5	...	5.13	5	...	0
25	41	586	...	4	0	14.29	12.02	13	...	11.95	13.5	...	9.76
99	90	359	42	0	38	3.99	7.72	1	7.48	9.29	3.5	46.67	0
Total	25952	62150	12786	39	11456	2.39	37.01	1	4.72	51.87	2	49.27	0.15

US – Utentes Saídos; DI – Dias de Internamento; DC – Day cases; O – Óbitos; Amb- Casos Ambulatório; DM – Demora Média; DP – Desvio-Padrão; Med – Mediana; \DC – Excluindo os Day cases; ... Segredo Estatístico

Tabela 1-20. Caracterização da produção hospitalar e respetivos padrões de morbilidade em Portugal Continental, por grupos etários (5-14 anos) e feminino, segundo os grandes grupos da CID9MC e as GCD (2012)

5-14 anos - Feminino													
GCD	US	DI	DC	O	Amb	DM	DP	Med	DM\DC	DP\DC	Med\DC	%DC	%O
0	22	557	...	0	0	25.32	15.26	25.5	...	14.52	26	...	0
1	747	3870	89	6	10	5.18	7.51	3	5.88	7.75	3	11.91	0.8
2	680	556	516	...	485	0.82	2.19	0	3.39	3.35	2	75.88	...
3	4867	4215	2903	0	2639	0.87	1.65	0	2.15	2.01	2	59.65	0
4	889	4742	82	11	67	5.33	7.26	4	5.88	7.42	4	9.22	1.24
5	278	1634	20	...	16	5.88	12.28	3	6.33	12.63	3	7.19	...
6	2541	6749	600	...	380	2.66	4.38	2	3.48	4.72	2	23.61	...
7	97	492	3	5.07	7.65	3	5.23	7.72	3	3.09	...
8	1946	6245	463	...	371	3.21	9.15	2	4.21	10.28	2	23.79	..
9	1104	1463	780	0	733	1.33	4.27	0	4.52	6.92	3	70.65	0
10	409	2978	20	...	9	7.28	13.16	4	7.66	13.39	4	4.89	...
11	465	2278	89	...	67	4.9	7.53	3	6.06	7.95	4	19.14	...
12	0	0	0	0	0	-	-	-	-	-	-	-	-
13	211	612	46	0	32	2.9	3.13	2	3.71	3.09	3	21.8	0
14	83	330	4	0	4	3.98	4.31	3	4.18	4.33	3	4.82	0
15	0	0	0	0	0	-	-	-	-	-	-	-	-
16	309	1832	25	0	16	5.93	7.95	4	6.45	8.09	4	8.09	0
17	2736	1800	2441	4	2436	0.66	3.11	0	6.1	7.53	4	89.22	0.15
18	187	1060	10	3	...	5.67	6.51	4	5.99	6.55	4	5.35	1.6
19	151	1262	10	0	...	8.36	12.65	5	8.95	12.89	5	6.62	0
20	9	16	...	0	0	1.78	1.39	2	...	1.11	2	...	0
21	275	861	62	...	16	3.13	5.49	2	4.04	5.94	2	22.55	...
22	23	425	...	0	0	18.48	19.15	14	...	19.16	14	...	0
23	244	660	86	0	38	2.7	4.42	1	4.18	4.9	3	35.25	0
24	0	0	0	0	0	-	-	-	-	-	-	-	-
25	8	154	0	0	0	19.25	19.08	12.5	19.25	19.08	12.5	0	0
99	71	399	18	...	11	5.62	10.77	2	7.53	11.9	3	25.35	...
Total	18352	45190	8271	33	7333	2.46	6.11	1	4.48	7.68	3	45.07	0.18

US – Utentes Saídos; DI – Dias de Internamento; DC – Day cases; O – Óbitos; Amb- Casos Ambulatório; DM – Demora Média; DP – Desvio-Padrão; Med – Mediana; \DC – Excluindo os Day cases; ... Segredo Estatístico

Figura 1-16. Distribuição dos tempos de internamento (incluindo e excluindo os *Day Cases*) em Portugal Continental, por grupos etários (5-14 anos) e sexo (masculino e feminino), segundo os grandes grupos da CID9MC e as GCD (2012)

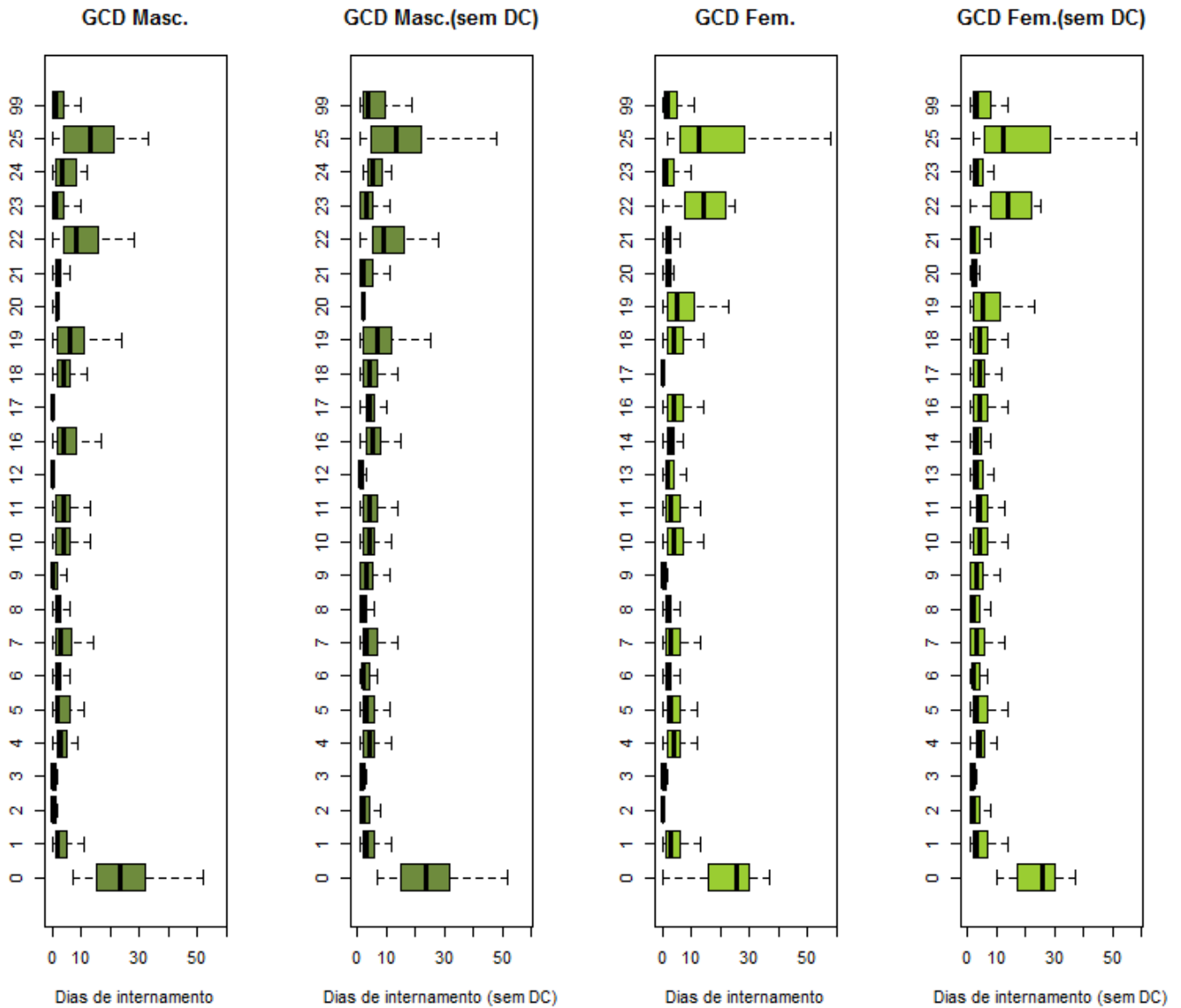

Grandes Categorias de Diagnóstico		
0: Pré-GCD	10: D. Endócrinas Nutricionais e Metabólicas	19: D. Mentais
1: D. Sistema Nervoso	11: D. Rim e Ap. Urinário	20: Uso de Álcool/Droga
2: D.do Olho	12: D. Ap. Genital Masculino	21: Traumatismos, Intoxicações
3: D. Ouvido, Nariz, Boca e Garganta	13: D. Ap. Genital Feminino	22: Queimaduras
4: D. Ap. Respiratório	14: Gravidez, Parto e Puerpério	23: Fatores influenc. estado saúde
5: D. Ap. Circulatório	15: Recém-nascidos/Lactentes / afecções P. Perinatal	24: Traum. Múlt. Significativos
6: D.Ap. Digestivo	16: D. Sangue/ Órg. Hemato. e D. Imunológicas	25: Infeções pelo VIH
7: D.Sistema Hepatobiliar e Pâncreas	17: D. Mieloproliferativas e Mal diferenciadas	99: Não definido
8: D. Sist. Músculo-esquelético e Tec. Conj.	18: D.Infecciosas e Parasitárias	
9: D. Pele, Tecido Celular Sub. e Mama		

Ver pág. 26

Tabela 1-21. Caracterização da produção hospitalar e respetivos padrões de morbilidade em Portugal Continental, por grupos etários (15-24 anos) e sexos (masculino e feminino), segundo os grandes grupos da CID9MC (2012)

15-24 anos- Masculino													
CID9MC	US	DI	DC	O	Amb	DM	DP	Med	DM\DC	DP\DC	Med\DC	%DC	%O
1	419	3071	70	7	52	7.33	10.47	4	8.8	10.9	5	16.71	1.67
2	1100	5584	593	22	568	5.08	13.41	0	11.01	18.04	4	53.91	2
3	321	1549	36	0	13	4.83	6.28	3	5.44	6.41	4	11.21	0
4	194	1455	21	...	13	7.5	12.07	5	8.41	12.5	6	10.82	1.03
5	1025	15628	70	0	0	15.25	15.64	11	16.36	15.63	12	6.83	0
6	1211	5332	613	3	547	4.4	64.86	0	8.92	92.12	3	50.62	0.25
7	719	2816	257	6	237	3.92	7.15	1	6.1	8.15	3	35.74	0.83
8	2227	8066	464	9	413	3.62	7.26	2	4.58	7.89	3	20.84	0.4
9	2921	8771	811	0	743	3	4.64	2	4.16	5.01	3	27.76	0
10	1591	2327	957	0	913	1.46	4.83	0	3.67	7.1	2	60.15	0
11	0	0	0	0	0	-	-	-	-	-	-	-	-
12	2693	2132	2017	0	1908	0.79	2.81	0	3.15	4.9	2	74.9	0
13	1436	4034	317	...	273	2.81	4.37	2	3.61	4.66	2	22.08	...
14	483	1687	172	...	140	3.49	9.87	1	5.42	11.87	3	35.61	...
15
16	284*	792*	104*	...	56*	2.79*	6.41*	2*	4.4*	7.62*	3*	36.62*	...
17	3064	17902	313	26	96	5.84	10.73	3	6.51	11.14	3	10.22	0.85
18	4568	3617	3819	0	3755	0.79	4.14	0	4.83	9.21	2	83.6	0
Total	24258	84764	10635	79	9728	3.49	16.56	1	6.22	21.72	3	43.84	0.33

15-24 anos - Feminino													
CID9MC	US	DI	DC	O	Amb	DM	DP	Med	DM\DC	DP\DC	Med\DC	%DC	%O
1	436	3791	85	3	69	8.69	17.89	4	10.8	19.36	6	19.5	0.69
2	2101	5656	1241	15	1199	2.69	9.1	0	6.58	13.32	3	59.07	0.71
3	510	2374	47	...	28	4.65	5.72	3	5.13	5.8	4	9.22	...
4	213	1465	11	...	8	6.88	13.11	5	7.25	13.37	5	5.16	...
5	778	11870	53	0	0	15.26	21.45	9	16.37	21.81	10	6.81	0
6	1274	3847	647	5	596	3.02	18.73	0	6.14	26.35	3	50.78	0.39
7	522	2432	172	3	158	4.66	8.27	2	6.95	9.3	4	32.95	0.57
8	1718	4845	458	7	433	2.82	7.18	2	3.85	8.14	2	26.66	0.41
9	2991	8756	891	3	821	2.93	7.14	2	4.17	8.21	3	29.79	0.1
10	1696	4704	565	...	493	2.77	4.87	2	4.16	5.46	3	33.31	...
11	16659	53565	1077	0	711	3.22	3.27	3	3.44	3.27	3	6.46	0
12	1595	1584	1105	0	1007	0.99	4.09	0	3.23	6.87	2	69.28	0
13	1336	4336	382	0	360	3.25	7.22	2	4.55	8.19	2	28.59	0
14	441	1029	128	...	113	2.33	3.05	2	3.29	3.16	2	29.02	...
15	0	0	0	0	0	-	-	-	-	-	-	-	-
16	393	1063	97	...	60	2.7	4.02	2	3.59	4.27	2	24.68	...
17	1183	6911	161	6	43	5.84	12.37	2	6.76	13.08	3	13.61	0.51
18	3901	2378	3319	...	3231	0.61	3.16	0	4.09	7.26	3	85.08	...
Total	37747	120606	10439	49	9330	3.2	7.58	2	4.42	8.6	3	27.66	0.13

US – Utentes Saídos; DI – Dias de Internamento; DC – *Day cases*; O – Óbitos; Amb- Casos Ambulatório; DM – Demora Média; DP – Desvio-Padrão; Med – Mediana; \DC – Excluindo os *Day cases*; ... Segredo Estatístico

Figura 1-17. Distribuição dos tempos de internamento (incluindo e excluindo os *Day Cases*) em Portugal Continental, por grupos etários (15-24 anos) e sexos (masculino e feminino), segundo os grandes grupos da CID9MC (2012)

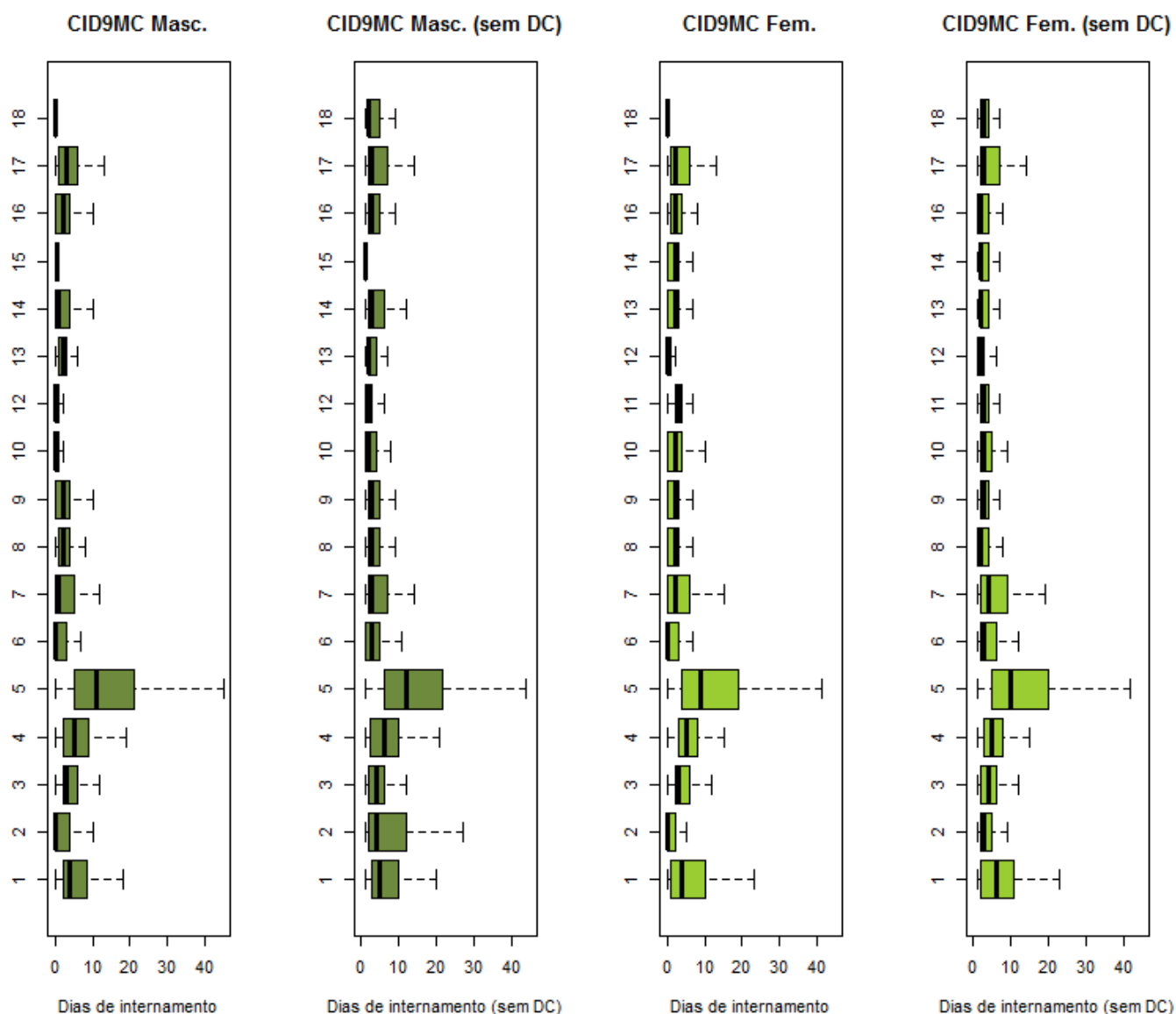

Grandes Grupos da CID9MC	
1: D. Infecciosas e Parasitárias	10: D. Ap. Geniturinário
2: Neoplasias	11: Gravidez, Parto e Puerpério
3: D. Gl. Endócrinas, Nut. e Met.	12: D. Pele e Tecido C. Subcutâneo
4: D. Sangue e Órg. Hemato.	13: D. S. Osteomuscular e Tec. Conj.
5: Transtornos Mentais	14: Anom. Congénitas
6: D. Sist. Nervoso e Órg. Senti.	15: Alg. Afecções P. Perinatal
7: D. Ap. Circulatório	16: Sint., Sinais e A. Mal definidas
8: D. Ap. Respiratório	17: Lesões e Envenenamentos
9: D. Ap. Digestivo	18: Fatores influenc. estado saúde

Ver pág. 26

Tabela 1-22. Caracterização da produção hospitalar e respetivos padrões de morbilidade em Portugal Continental, por grupos etários (15-24 anos) e sexo masculino, segundo as GCD (2012)

15-24 anos- Masculino													
GCD	US	DI	DC	O	Amb	DM	DP	Med	DM\DC	DP\DC	Med\DC	%DC	%O
0	51	1945	...	4	...	38.14	30.36	29	...	30.17	29	...	7.84
1	767	7985	86	18	24	10.41	81.96	4	11.73	87.22	4	11.21	2.35
2	645	557	489	0	476	0.86	2.3	0	3.57	3.5	2	75.81	0
3	2972	4838	1190	...	1055	1.63	2.88	1	2.71	3.3	2	40.04	...
4	988	7323	59	12	42	7.41	10.66	5	7.88	10.83	5	5.97	1.21
5	580	2833	137	4	122	4.88	8.8	2	6.4	9.59	3	23.62	0.69
6	2288	8161	326	0	251	3.57	5.11	2	4.16	5.29	3	14.25	0
7	209	1088	20	0	9	5.21	5.68	3	5.76	5.7	4	9.57	0
8	3643	12712	756	9	609	3.49	7.16	2	4.4	7.78	2	20.75	0.25
9	3471	2777	2622	...	2496	0.8	2.83	0	3.27	4.96	2	75.54	...
10	310	1578	18	0	4	5.09	7.44	3	5.4	7.55	4	5.81	0
11	743	1926	418	0	393	2.59	6.75	0	5.93	9.19	4	56.26	0
12	1588	1147	1092	...	1040	0.72	1.97	0	2.31	2.96	2	68.77	...
13	0	0	0	0	0	-	-	-	-	-	-	-	-
14	0	0	0	0	0	-	-	-	-	-	-	-	-
15	0	0	0	0	0	-	-	-	-	-	-	-	-
16	243	1644	47	...	26	6.77	11.11	4	8.39	11.82	6	19.34	...
17	3490	3369	3097	7	3091	0.97	5.29	0	8.57	13.55	4	88.74	0.2
18	203	1435	5	3	...	7.07	6.17	6	7.25	6.14	6	2.46	1.48
19	869	13453	60	0	0	15.48	16.4	11	16.63	16.42	12	6.9	0
20	152	2112	15	0	0	13.89	14.59	10	15.42	14.58	10	9.87	0
21	382	2030	64	0	12	5.31	9.91	2	6.38	10.54	3	16.75	0
22	54	568	3	0	0	10.52	14.53	6	11.14	14.72	6	5.56	0
23	289	1810	89	0	59	6.26	14.29	2	9.05	16.44	3.5	30.8	0
24	31	489	...	3	0	15.77	16.74	11	...	16.77	11	...	9.68
25	139	2310	3	12	0	16.62	17.18	10	16.99	17.18	12	2.16	8.63
99	151	674	37	...	17	4.46	6.31	2	5.91	6.65	4	24.5	...
Total	24258	84764	10635	79	9728	3.49	16.56	1	6.22	21.72	3	43.84	0.33

US – Utentes Saídos; DI – Dias de Internamento; DC – Day cases; O – Óbitos; Amb- Casos Ambulatório; DM – Demora Média; DP – Desvio-Padrão; Med – Mediana; \DC – Excluindo os Day cases; ... Segredo Estatístico

Tabela 1-23. Caracterização da produção hospitalar e respetivos padrões de morbilidade em Portugal Continental, por grupos etários (15-24 anos) e sexo feminino, segundo as GCD (2012)

15-24 anos - Feminino													
GCD	US	DI	DC	O	Amb	DM	DP	Med	DM\DC	DP\DC	Med\DC	%DC	%O
0	37	1811	0	5	0	48.95	52.01	25	48.95	52.01	25	0	13.51
1	665	4879	80	9	51	7.34	27.36	4	8.34	29.08	4	12.03	1.35
2	673	479	539	0	514	0.71	2.47	0	3.57	4.53	2	80.09	0
3	2773	4173	1315	...	1229	1.5	5.47	1	2.86	7.29	2	47.42	...
4	522	4359	39	8	31	8.35	10.29	6	9.02	10.41	6	7.47	1.53
5	482	1626	151	3	141	3.37	5.68	1	4.91	6.29	2	31.33	0.62
6	1964	7111	206	3	141	3.62	5.6	2	4.04	5.78	3	10.49	0.15
7	514	2036	60	...	56	3.96	4.4	3	4.48	4.42	3	11.67	...
8	2173	7622	561	...	503	3.51	7.2	2	4.73	8.01	2	25.82	...
9	3357	2790	2408	0	2285	0.83	3.25	0	2.94	5.58	2	71.73	0
10	550	4489	34	...	11	8.16	17.15	3	8.7	17.57	3.5	6.18	...
11	943	3457	326	...	297	3.67	6.52	2	5.6	7.36	4	34.57	...
12	0	0	0	0	0	-	-	-	-	-	-	-	-
13	1164	2160	468	0	422	1.86	2.49	1	3.1	2.56	2	40.21	0
14	16410	52734	1077	0	711	3.21	3.24	3	3.44	3.23	3	6.56	0
15	0	0	0	0	0	-	-	-	-	-	-	-	-
16	230	1526	24	0	21	6.63	12.73	5	7.41	13.23	5	10.43	0
17	3207	2745	2868	5	2853	0.86	5.06	0	8.1	13.57	4	89.43	0.16
18	172	1642	4	9.55	16.28	6	9.77	16.4	6	2.33	...
19	698	9109	54	0	0	13.05	18.35	8	14.14	18.69	9	7.74	0
20	26	170	5	0	0	6.54	7.89	3	8.1	8.03	4	19.23	0
21	425	1602	89	3.77	6.53	2	4.77	7.02	2.5	20.94	...
22	19	203	...	0	0	10.68	8.12	9	...	7.92	9.5	...	0
23	219	785	64*	0	37	3.58	8.63	1	5.06*	9.89	2	29.22*	0
24	26	413	0	...	0	15.88	16.07	10	15.88	16.07	10	0	...
25	40	865	0	3	0	21.62	20.22	15.5	21.62	20.11	16.5	0	7.5
99	458	1820	66	0	23	3.97	14.14	3	4.64	15.18	3	14.41	0
Total	37747	120606	10439	49	9330	3.2	7.58	2	4.42	8.6	3	27.66	0.13

US – Utentes Saídos; DI – Dias de Internamento; DC – Day cases; O – Óbitos; Amb- Casos Ambulatório; DM – Demora Média; DP – Desvio-Padrão; Med – Mediana; \DC – Excluindo os Day cases; ... Segredo Estatístico

Figura 1-18. Distribuição dos tempos de internamento (incluindo e excluindo os *Day Cases*) em Portugal Continental, por grupos etários (15-24 anos) e sexo (masculino e feminino), segundo as GCD (2012)



Grandes Categorias de Diagnóstico		
0: Pré-GCD	10: D. Endócrinas Nutricionais e Metabólicas	19: D. Mentais
1: D. Sistema Nervoso	11: D. Rim e Ap. Urinário	20: Uso de Álcool/Droga
2: D.do Olho	12: D. Ap. Genital Masculino	21: Traumatismos, Intoxicações
3: D. Ouvido, Nariz, Boca e Garganta	13: D. Ap. Genital Feminino	22: Queimaduras
4: D. Ap. Respiratório	14: Gravidez, Parto e Puerpério	23: Fatores influenc. estado saúde
5: D. Ap. Circulatório	15: Recém-nascidos/Lactentes c/ afecções P. Perinatal	24: Traum. Múlt. Significativos
6: D.Ap. Digestivo	16: D. Sangue/ Órg. Hemato. e D. Imunológicas	25: Infecções pelo VIH
7: D.Sistema Hepatobiliar e Pâncreas	17: D. Mieloproliferativas e Mal diferenciadas	99: Não definido
8: D. Sist. Músculo-esquelético e Tec. Conj.	18: D.Infecciosas e Parasitárias	
9: D. Pele, Tecido Celular Sub. e Mama		

Ver pág. 26

Tabela 1-24. Caracterização da produção hospitalar e respetivos padrões de morbilidade em Portugal Continental, por grupos etários (25-44 anos) e sexos (masculino e feminino), segundo os grandes grupos da CID9MC (2012)

25-44 anos- Masculino													
CID9MC	US	DI	DC	O	Amb	DM	DP	Med	DM\DC	DP\DC	Med\DC	%DC	%O
1	2293	31634	203	160	140	13.8	21.54	7	15.14	22.17	9	8.85	6.98
2	5302	29188	2613	210	2500	5.51	13.22	1	10.85	16.98	6	49.28	3.96
3	1187	6698	204	6	159	5.64	9.53	3	6.81	10.08	4	17.19	0.51
4	329	2629	27	4	21	7.99	12.67	6	8.71	13.01	6	8.21	1.22
5	4509	71205	238	7	...	15.79	32.21	11	16.67	32.88	12	5.28	0.16
6	5670	11538	3696	15	3476	2.03	7.87	0	5.84	12.48	3	65.19	0.26
7	5078	22947	1540	69	1379	4.52	9.13	2	6.49	10.35	4	30.33	1.36
8	5551	23428	1211	86	1093	4.22	8.85	2	5.4	9.7	3	21.82	1.55
9	11107	38451	3818	109	3574	3.46	6.95	2	5.28	8.01	3	34.37	0.98
10	3662	9358	1668	7	1517	2.56	5.18	1	4.69	6.26	3	45.55	0.19
11
12	4279	7834	3245	...	3097	1.83	8.56	0	7.58	16.13	3	75.84	...
13	4387	13463	1150	4	1041	3.07	6.11	2	4.16	6.79	2	26.21	0.09
14	478	1578	157	...	130	3.3	12.46	1	4.92	14.97	2	32.85	...
15	0	0	0	0	0	-	-	-	-	-	-	-	-
16	1490*	2627*	936*	5	855	1.76*	3.87*	0*	4.74*	5.11*	3*	62.82*	0.34
17	7826	55441	684	78	236	7.08	15.4	3	7.76	15.98	4	8.74	1
18	26547	11136	24528	7	24188	0.42	3.23	0	5.52	10.44	3	92.39	0.03
Total	89697	339163	45918	770	43407	3.78	11.91	0	7.75	16.14	4	51.19	0.86

25-44 anos - Feminino													
CID9MC	US	DI	DC	O	Amb	DM	DP	Med	DM\DC	DP\DC	Med\DC	%DC	%O
1	1436	16111	278	67	255	11.22	19.78	6	13.91	21.23	8	19.36	4.67
2	13445	40398	6194	230	5990	3	7	1	5.57	8.75	4	46.07	1.71
3	3815	16349	347	6	267	4.29	7.37	3	4.71	7.6	3	9.1	0.16
4	515	3590	37	11	22	6.97	10.72	5	7.51	10.95	5	7.18	2.14
5	3890	54215	213	13.94	16.02	10	14.74	16.11	11	5.48	...
6	8142	11814	5668	10	5456	1.45	5.58	0	4.78	9.32	2	69.61	0.12
7	6211	16651	3083	56	3006	2.68	7.41	1	5.32	9.77	2	49.64	0.9
8	4070	15369	874	37	781	3.78	9.01	2	4.81	9.93	2	21.47	0.91
9	9815	30713	2838	34	2628	3.13	5.58	2	4.4	6.18	3	28.91	0.35
10	14585	25721	7769	8	7298	1.76	3.63	0	3.77	4.53	3	53.27	0.05
11	72835	246758	2579	5	1369	3.39	3.63	3	3.51	3.64	3	3.54	0.01
12	2813	4497	2076	...	1960	1.6	5.46	0	6.1	9.3	3	73.8	...
13	4509	11109	1630	5	1548	2.46	5.14	1	3.86	6	2	36.15	0.11
14	734	1931	243	3	229	2.63	6.64	1	3.93	7.8	2	33.11	0.41
15	0	0	0	0	0	-	-	-	-	-	-	-	-
16	1331	2791	677	4	551*	2.1	4.26	0	4.27	5.26	3	50.86	0.3
17	3748	22026	613	20	277	5.88	10.86	3	7.03	11.53	4	16.36	0.53
18	59617	12233	55876	12	53561	0.21	2.13	0	3.27	7.89	2	93.72	0.02
Total	211511	532276	90995	511	85199	2.52	5.72	2	4.42	7.01	3	43.02	0.24

US – Utentes Saídos; DI – Dias de Internamento; DC – Day cases; O – Óbitos; Amb- Casos Ambulatório; DM – Demora Média; DP – Desvio-Padrão; Med – Mediana; \DC – Excluindo os Day cases; ... Segredo Estatístico

Figura 1-19. Distribuição dos tempos de internamento (incluindo e excluindo os *Day Cases*) em Portugal Continental, por grupos etários (25-44 anos) e sexos (masculino e feminino), segundo os grandes grupos da CID9MC (2012)

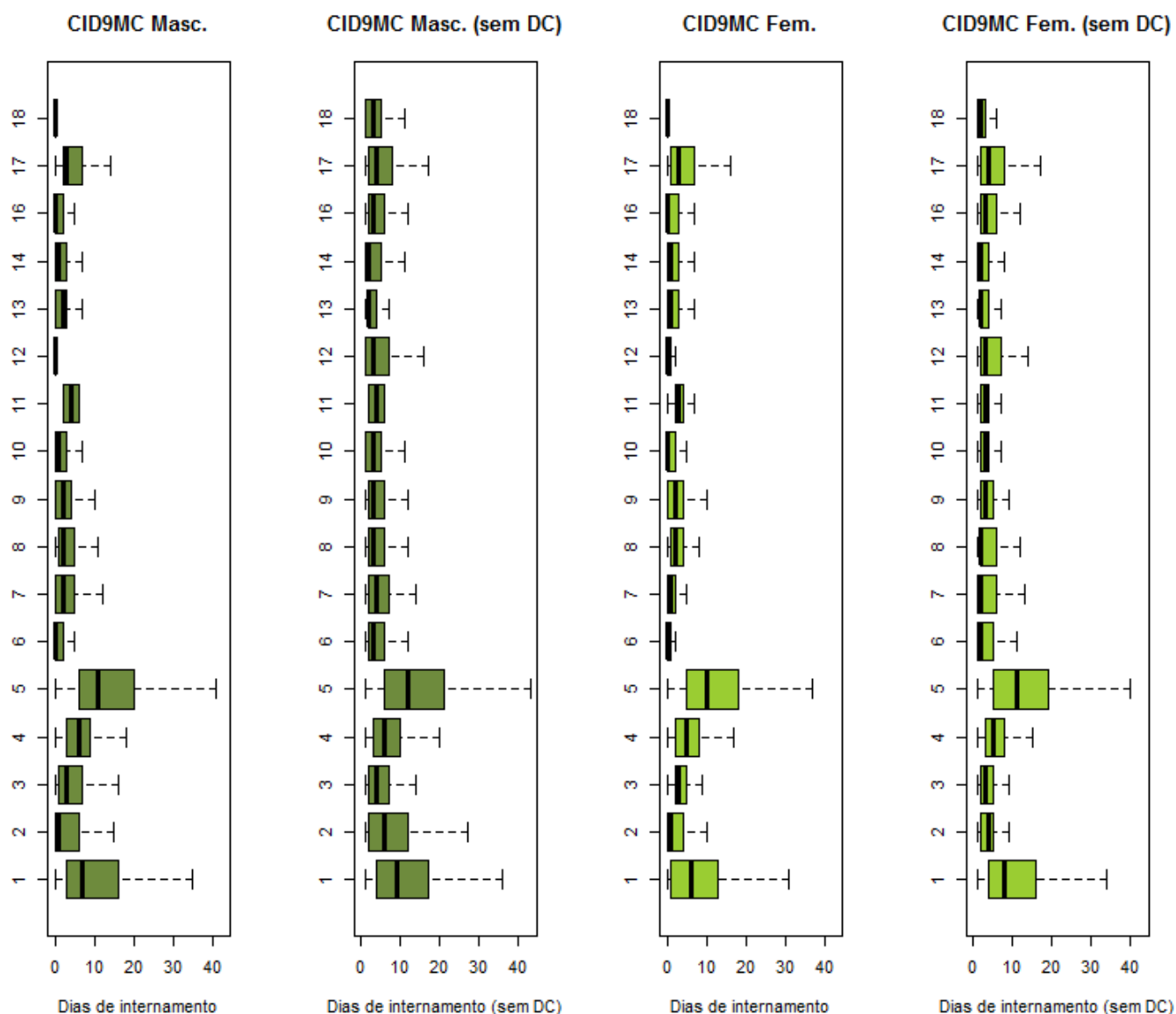

Grandes Grupos da CID9MC	
1: D. Infeciosas e Parasitárias	10: D. Ap. Geniturinário
2: Neoplasias	11: Gravidez, Parto e Puerpério
3: D. Gl. Endócrinas, Nut. e Met.	12: D. Pele e Tecido C. Subcutâneo
4: D. Sangue e Órg. Hemato.	13: D. S. Osteomuscular e Tec. Conj.
5: Transtornos Mentais	14: Anom. Congénitas
6: D. Sist. Nervoso e Órg. Senti.	15: Alg. Afecções P. Perinatal
7: D. Ap. Circulatório	16: Sint., Sinais e A. Mal definidas
8: D. Ap. Respiratório	17: Lesões e Envenenamentos
9: D. Ap. Digestivo	18: Fatores influenc. estado saúde

Ver pág. 26

Tabela 1-25. Caracterização da produção hospitalar e respetivos padrões de morbilidade em Portugal Continental, por grupos etários (25-44 anos) e sexo masculino, segundo as GCD (2012)

25-44 anos- Masculino													
GCD	US	DI	DC	O	Amb	DM	DP	Med	DM\DC	DP\DC	Med\DC	%DC	%O
0	304	11698	...	31	...	38.48	42.94	24	...	42.95	24	...	10.2
1	2948	23017	530	82	391	7.81	18.08	4	9.52	19.6	5	17.98	2.78
2	2800	2429	2225	0	2155	0.87	2.71	0	4.22	4.65	2	79.46	0
3	7977	11752	3916	16	3660	1.47	3.22	1	2.89	4.03	2	49.09	0.2
4	3274	26006	583	119	519	7.94	13.35	5	9.66	14.18	7	17.81	3.63
5	3834	15113	1118	28	1001	3.94	7.61	2	5.56	8.53	3	29.16	0.73
6	8559	26742	2938	72	2722	3.12	5.7	2	4.76	6.46	3	34.33	0.84
7	2945	19156	231	113	163	6.5	10.97	4	7.06	11.28	4	7.84	3.84
8	9409	39637	1889	14	1545	4.21	8.56	2	5.27	9.28	3	20.08	0.15
9	7216	9767	5703	11	5496	1.35	6.75	0	6.46	13.59	3	79.03	0.15
10	1018	4867	67	3	26	4.78	5.83	3	5.12	5.88	3	6.58	0.29
11	8510	10406	6546	12	6334	1.22	4.4	0	5.3	7.9	3	76.92	0.14
12	2030	2529	1309	...	1220	1.25	5.39	0	3.51	8.59	2	64.48	...
13	0	0	0	0	0	-	-	-	-	-	-	-	-
14	0	0	0	0	0	-	-	-	-	-	-	-	-
15	0	0	0	0	0	-	-	-	-	-	-	-	-
16	429	3100	68	4	56	7.23	11.73	5	8.59	12.33	6	15.85	0.93
17	18923	11247	17722	41	17680	0.59	4.66	0	9.36	16.15	5	93.65	0.22
18	636	6885	15	42	...	10.83	16.02	7	11.09	16.19	7	2.36	6.6
19	3513	58804	208	4	...	16.74	35.54	12	17.79	36.39	13	5.92	0.11
20	988	11706	45	...	0	11.85	14.8	9	12.41	14.92	10	4.55	...
21	1058	5769	159	14	44	5.45	13.26	2	6.42	14.17	3	15.03	1.32
22	189	2561	8	4	0	13.55	15.65	8	14.15	15.73	9	4.23	2.12
23	1097	5665	467*	13	332	5.16	11.82	1	8.99*	14.47	4	42.57*	1.19
24	1225	19778	33	119	0	16.15	20.32	10	16.59	20.46	10	2.69	9.71
25	305	6490	6	19	0	21.28	27.83	12	21.71	28.09	13	1.97	6.23
99	510	4039	131	6	59	7.92	13.97	4	10.66	15.29	6	25.69	1.18
Total	89697	339163	45918	770	43407	3.78	11.91	0	7.75	16.14	4	51.19	0.86

US – Utentes Saídos; DI – Dias de Internamento; DC – Day cases; O – Óbitos; Amb- Casos Ambulatório; DM – Demora Média; DP – Desvio-Padrão; Med – Mediana; \DC – Excluindo os Day cases; ... Segredo Estatístico

Tabela 1-26. Caracterização da produção hospitalar e respetivos padrões de morbilidade em Portugal Continental, por grupos etários (25-44 anos) e sexo feminino, segundo as GCD (2012)

25-44 anos - Feminino													
GCD	US	DI	DC	O	Amb	DM	DP	Med	DM\DC	DP\DC	Med\DC	%DC	%O
0	169	6094	...	16	0	36.06	38.44	23	...	38.48	23	...	9.47
1	4944	19550	2418	70	2229	3.95	9.7	1	7.74	12.47	4	48.91	1.42
2	3476	1820	3026	0	2979	0.52	2.3	0	4.04	5.17	2	87.05	0
3	6351	8887	2959	3	2767	1.4	2.85	1	2.62	3.47	2	46.59	0.05
4	1982	14638	284	64	238	7.39	11.47	5.5	8.62	11.98	6	14.33	3.23
5	5196	9372	2841	14	2774	1.8	5.26	0	3.98	7.25	2	54.68	0.27
6	5433	20908	1272	53	1142	3.85	6.35	2	5.02	6.83	3	23.41	0.98
7	4268	16160	644	36	571	3.79	5.77	2	4.46	6.01	3	15.09	0.84
8	6491	20335	2050	23	1879	3.13	6.54	2	4.58	7.48	2	31.58	0.35
9	11879	19359	7243	41	7017	1.63	5.14	0	4.18	7.56	3	60.97	0.35
10	3452	14155	220	5	139	4.1	6.94	3	4.38	7.09	3	6.37	0.14
11	7053	14076	4312	12	4122	2	4.49	0	5.14	5.98	4	61.14	0.17
12	0	0	0	0	0	-	-	-	-	-	-	-	-
13	19127	27353	10518	20	10072	1.43	2.71	0	3.18	3.28	2	54.99	0.1
14	71469	242592	2581	4	1368	3.39	3.65	3	3.52	3.66	3	3.61	0.01
15	0	0	0	0	0	-	-	-	-	-	-	-	-
16	601	3594	95	10	74	5.98	9.92	4	7.1	10.44	5	15.81	1.66
17	49646	6951	48858	40	47013	0.14	2.05	0	8.82	13.77	4	98.41	0.08
18	532	5670	27	26	12	10.66	15.36	7	11.23	15.6	7	5.08	4.89
19	3621	50186	202	13.86	16.15	10	14.68	16.26	11	5.58	...
20	222	2433	16	...	0	10.96	8.84	9.5	11.81	8.59	10	7.21	...
21	1142	5716	245	...	47	5.01	9.47	2	6.37	10.27	3	21.45	...
22	78	1148	...	0	0	14.72	22.57	7	...	22.65	7	...	0
23	1466	2962	890	8	605*	2.02	6.27	0	5.14	9.17	2	60.71	0.55
24	523	8951	14	47	0	17.11	25.34	10	17.59	25.64	11	2.68	8.99
25	58	753	4	6	0	12.98	12.89	9.5	13.94	12.65	13	6.9	10.34
99	2332	8613	274	9	150	3.69	8.1	3	4.19	8.5	3	11.75	0.39
Total	211511	532276	90995	511	85199	2.52	5.72	2	4.42	7.01	3	43.02	0.24

US – Utentes Saídos; DI – Dias de Internamento; DC – Day cases; O – Óbitos; Amb- Casos Ambulatório; DM – Demora Média; DP – Desvio-Padrão; Med – Mediana; \DC – Excluindo os Day cases; ... Segredo Estatístico

Figura 1-20. Distribuição dos tempos de internamento (incluindo e excluindo os Day Cases) em Portugal Continental, por grupos etários (25-44 anos) e sexo (masculino e feminino), segundo as GCD (2012)

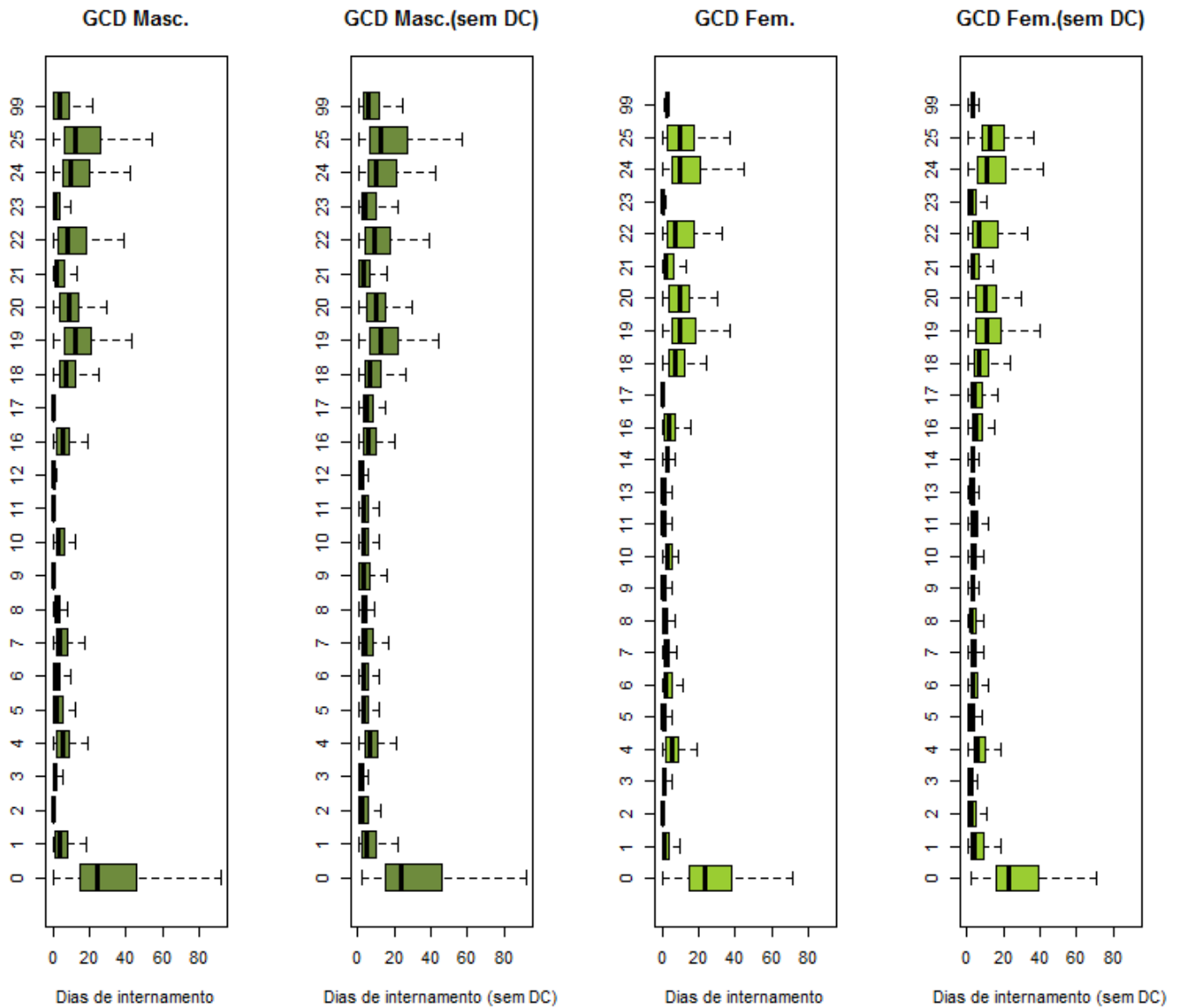

Grandes Categorias de Diagnóstico		
0: Pré-GCD	10: D. Endócrinas Nutricionais e Metabólicas	19: D. Mentais
1: D. Sistema Nervoso	11: D. Rim e Ap. Urinário	20: Uso de Álcool/Droga
2: D.do Olho	12: D. Ap. Genital Masculino	21: Traumatismos, Intoxicações
3: D. Ouvido, Nariz, Boca e Garganta	13: D. Ap. Genital Feminino	22: Queimaduras
4: D. Ap. Respiratório	14: Gravidez, Parto e Puerpério	23: Fatores influenc. estado saúde
5: D. Ap. Circulatório	15: Recém-nascidos/Lactentes c/ afecções P. Perinatal	24: Traum. Múlt. Significativos
6: D.Ap. Digestivo	16: D. Sangue/ Órg. Hemato. e D. Imunológicas	25: Infecções pelo VIH
7: D.Sistema Hepatobiliar e Pâncreas	17: D. Mieloproliferativas e Mal diferenciadas	99: Não definido
8: D. Sist. Músculo-esquelético e Tec. Conj.	18: D.Infecciosas e Parasitárias	
9: D. Pele, Tecido Celular Sub. e Mama		

Ver pág. 26

Tabela 1-27. Caracterização da produção hospitalar e respetivos padrões de morbilidade em Portugal Continental, por grupos etários (45-64 anos) e sexos (masculino e feminino), segundo os grandes grupos da CID9MC (2012)

45-64 anos- Masculino													
CID9MC	US	DI	DC	O	Amb	DM	DP	Med	DM\DC	DP\DC	Med\DC	%DC	%O
1	2891	43718	212	300	166	15.12	20.13	9	16.32	20.49	10	7.33	10.38
2	19141	157257	4472	2039	4053	8.22	13.01	4	10.72	13.96	7	23.36	10.65
3	4156	25652	1741	59	1679	6.17	16.37	2	10.62	20.36	6	41.89	1.42
4	756	6307	78	31	55	8.34	8.78	7	9.3	8.77	7	10.32	4.1
5	3793	74299	148	19	0	19.59	152.58	12	20.38	155.61	13	3.9	0.5
6	14818	25608	11229	89	10644	1.73	22.87	0	7.14	46.1	3	75.78	0.6
7	23195	147015	4392	677	3834	6.34	12.51	3	7.82	13.51	5	18.94	2.92
8	10795	76975	2167	572	1957	7.13	14.65	4	8.92	15.95	6	20.07	5.3
9	23644	107764	6937	590	6544	4.56	8.76	2	6.45	9.84	4	29.34	2.5
10	8158	33188	2492	67	2211	4.07	6.78	2	5.86	7.46	4	30.55	0.82
11	0	0	0	0	0	-	-	-	-	-	-	-	-
12	3370	13855	2355	9	2233	4.11	14.98	0	13.65	24.82	7	69.88	0.27
13	7732	35608	1882	13	1729	4.61	10.19	2	6.09	11.33	3	24.34	0.17
14	388	2252	69	...	62	5.8	12.33	2	7.06	13.27	3	17.78	...
15
16	3433*	6651*	2142*	33	2020*	1.94*	5*	0*	5.15*	7.08*	3*	62.39*	0.96
17	10245	97125	722	226	338	9.48	16.24	5	10.2	16.64	5	7.05	2.21
18	140957	28384	136045	74	134565	0.2	2.5	0	5.78	12.15	3	96.52	0.05
Total	277474	881662	177084	4799	172091	3.18	20.72	0	8.78	33.84	5	63.82	1.73

45-64 anos - Feminino													
CID9MC	US	DI	DC	O	Amb	DM	DP	Med	DM\DC	DP\DC	Med\DC	%DC	%O
1	1784	22417	279	150	248	12.57	22.39	7	14.9	23.78	9	15.64	8.41
2	25893	129717	7847	1119	7390	5.01	9.57	3	7.19	10.77	4	30.31	4.32
3	6198	25866	1540	44	1447	4.17	7.72	3	5.55	8.47	3	24.85	0.71
4	864	6424	63	17	40	7.44	7.87	6	8.02	7.88	6	7.29	1.97
5	4503	76161	186	7	0	16.91	28.09	13	17.64	28.46	13	4.13	0.16
6	20054	22542	15883	50	15323	1.12	7.18	0	5.4	15.01	2	79.2	0.25
7	15666	71033	5395	303	5080	4.53	9.43	1	6.92	10.94	4	34.44	1.93
8	6250	40334	1073	239	959	6.45	9.81	4	7.79	10.29	6	17.17	3.82
9	14538	65135	3263	226	2994	4.48	8.31	2	5.78	9.04	3	22.44	1.55
10	22692	50053	10719	50	10258	2.21	4.71	1	4.18	5.81	3	47.24	0.22
11	267	894	35	0	22	3.35	3.75	3	3.85	3.77	3	13.11	0
12	3514	9282	2616	4	2516	2.64	9.18	0	10.34	15.83	6	74.45	0.11
13	13455	45352	4034	19	3802	3.37	6.51	2	4.81	7.33	3	29.98	0.14
14	493	1758	124	...	113	3.57	5.42	2	4.76	5.8	3	25.15	...
15	0	0	0	0	0	-	-	-	-	-	-	-	-
16	2609	5478	1486	27*	1330	2.1	5.68	0	4.88	7.85	3	56.96	1.03*
17	7781	63809	746	77	403	8.2	13.1	4	9.07	13.5	5	9.59	0.99
18	174592	20716	170445	59	167732	0.12	1.87	0	5	11.1	3	97.62	0.03
Total	321153	656971	225734	2392	219657	2.05	7.37	0	6.89	12.25	4	70.29	0.74

US – Utentes Saídos; DI – Dias de Internamento; DC – Day cases; O – Óbitos; Amb- Casos Ambulatório; DM – Demora Média; DP – Desvio-Padrão; Med – Mediana; \DC – Excluindo os Day cases; ... Segredo Estatístico

Figura 1-21. Distribuição dos tempos de internamento (incluindo e excluindo os *Day Cases*) em Portugal Continental, por grupos etários (45-64 anos) e sexos (masculino e feminino), segundo os grandes grupos da CID9MC (2012)

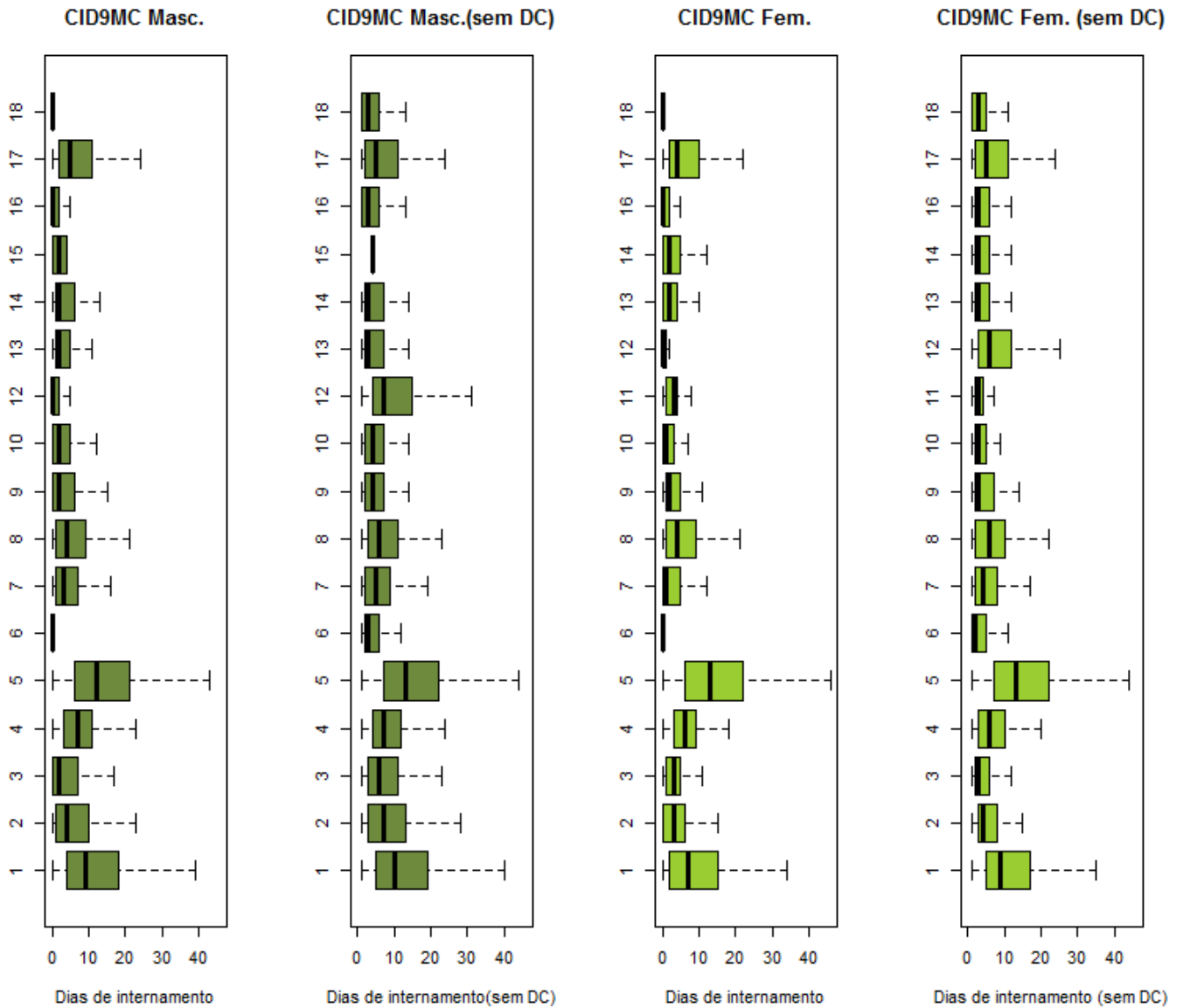

Grandes Grupos da CID9MC	
1: D. Infecciosas e Parasitárias	10: D. Ap. Geniturinário
2: Neoplasias	11: Gravidez, Parto e Puerpério
3: D. Gl. Endócrinas, Nut. e Met.	12: D. Pele e Tecido C. Subcutâneo
4: D. Sangue e Órg. Hemato.	13: D. S. Osteomuscular e Tec. Conj.
5: Transtornos Mentais	14: Anom. Congénitas
6: D. Sist. Nervoso e Órg. Senti.	15: Alg. Afecções P. Perinatal
7: D. Ap. Circulatório	16: Sint., Sinais e A. Mal definidas
8: D. Ap. Respiratório	17: Lesões e Envenenamentos
9: D. Ap. Digestivo	18: Fatores influenc. estado saúde

Ver pág. 26

Tabela 1-28. Caracterização da produção hospitalar e respetivos padrões de morbilidade em Portugal Continental, por grupos etários (45-64 anos) e sexo (masculino e feminino), segundo as GCD (2012)

45-64 anos- Masculino													
GCD	US	DI	DC	O	Amb	DM	DP	Med	DM\DC	DP\DC	Med\DC	%DC	%O
0	1018	38192	4	116	...	37.52	91.29	21	37.66	91.55	22	0.39	11.39
1	8438	75915	1248	494	1003	9	14.92	5	10.56	15.69	6	14.79	5.85
2	9829	5396	8379	3	8263	0.55	2.47	0	3.72	5.44	2	85.25	0.03
3	12721	25974	7486	177	6831	2.04	7.11	0	4.96	10.42	2	58.85	1.39
4	11460	103140	1968	1170	1776	9	15.52	6	10.87	16.52	8	17.17	10.21
5	19234	105988	4111	348	3620	5.51	10.96	3	7.01	11.95	4	21.37	1.81
6	19803	96664	5724	685	5394	4.88	9.38	2	6.87	10.51	4	28.9	3.46
7	9054	69189	368	712	207	7.64	9.8	5	7.97	9.9	5	4.06	7.86
8	13323	81928	2474	65	2126	6.15	12.32	3	7.55	13.25	4	18.57	0.49
9	7916	19418	6034	32	5845	2.45	10.55	0	10.32	19.68	6	76.23	0.4
10	1840	11802	104	43	53	6.41	9.68	4	6.8	9.84	4	5.65	2.34
11	21393	39912	15339	161	15075	1.87	5.19	0	6.59	7.99	4	71.7	0.75
12	4056	17133	1017	59	917	4.22	6.49	3	5.64	6.95	4	25.07	1.45
13	0	0	0	0	0	-	-	-	-	-	-	-	-
14	0	0	0	0	0	-	-	-	-	-	-	-	-
15	0	0	0	0	0	-	-	-	-	-	-	-	-
16	910	7136	123	34	94	7.84	8.85	6	9.07	8.91	7	13.52	3.74
17	123152	26471	119771	194	119240	0.21	2.6	0	7.83	13.73	4	97.25	0.16
18	1465	19775	22	180	6	13.5	17.85	9	13.7	17.99	9	1.5	12.29
19	2792	51534	122	10	0	18.46	34.64	14	19.3	35.19	14	4.37	0.36
20	1032	22493	40	9	0	21.8	287.02	10	22.67	292.87	10	3.88	0.87
21	1476	11033	180	28	88	7.47	12.03	3	8.51	12.51	4	12.2	1.9
22	175	2642	10	12	0	15.1	17.7	10	16.01	17.83	11	5.71	6.86
23	3846	15316	1973	67	1476*	3.98	12.52	0	8.18	16.99	3	51.3	1.74
24	1069	18532	28	133	0	17.34	19.54	11	17.8	19.61	12	2.62	12.44
25	298	6405	4	28	0	21.49	23.58	13	21.79	23.66	14	1.34	9.4
99	1174	9674	555	39	75	8.24	17.64	1	15.63	21.8	8	47.27	3.32
Total	277474	881662	177084	4799	172091	3.18	20.72	0	8.78	33.84	5	63.82	1.73

US – Utentes Saídos; DI – Dias de Internamento; DC – Day cases; O – Óbitos; Amb- Casos Ambulatório; DM – Demora Média; DP – Desvio-Padrão; Med – Mediana; \DC – Excluindo os Day cases; ... Segredo Estatístico

Tabela 1-29. Caracterização da produção hospitalar e respetivos padrões de morbilidade em Portugal Continental, por grupos etários (45-64 anos) e sexo (masculino e feminino), segundo as GCD (2012)

45-64 anos - Feminino													
GCD	US	DI	DC	O	Amb	DM	DP	Med	DM\DC	DP\DC	Med\DC	%DC	%O
0	379	13878	...	48	...	36.62	47.2	22	...	47.25	22	...	12.66
1	11994	52653	6464	283	6084	4.39	12.05	0	9.52	16.34	5	53.89	2.36
2	10491	4338	9194	...	9003	0.41	1.79	0	3.34	4.01	2	87.64	...
3	7922	10926	4691	32	4379	1.38	3.54	0	3.38	4.89	2	59.21	0.4
4	5997	48099	902	397	801	8.02	9.14	6	9.44	9.21	7	15.04	6.62
5	13001	44445	5121	150	4864	3.42	7.95	1	5.64	9.6	3	39.39	1.15
6	9558	55085	1743	347	1564	5.76	9.57	3	7.05	10.17	5	18.24	3.63
7	7702	42113	694	252	569	5.47	7.89	3	6.01	8.08	3	9.01	3.27
8	19051	83065	4880	60	4487	4.36	8.16	2	5.86	8.98	3	25.62	0.31
9	17268	43500	9058	180	8768	2.52	6.46	0	5.3	8.56	3	52.46	1.04
10	5198	21322	358	38	253	4.1	5.71	3	4.41	5.81	3	6.89	0.73
11	17173	31080	12382	79	12124	1.81	5.58	0	6.49	9.03	4	72.1	0.46
12	0	0	0	0	0	-	-	-	-	-	-	-	-
13	23561	51719	10684	129	10328	2.2	4.22	1	4.02	5.02	3	45.35	0.55
14	265	888	35	0	22	3.35	3.76	3	3.86	3.78	3	13.21	0
15	0	0	0	0	0	-	-	-	-	-	-	-	-
16	1029	7307	127	20	98	7.1	8.48	5	8.1	8.6	6	12.34	1.94
17	157904	18747	155711	128	154164	0.12	2.06	0	8.55	15.27	4	98.61	0.08
18	1111	13884	39	111	20	12.5	16.24	8	12.95	16.43	9	3.51	9.99
19	4289	72930	190	6	0	17	28.65	13	17.79	29.07	13	4.43	0.14
20	239	3072	13	...	0	12.85	12.32	10	13.59	12.27	10	5.44	...
21	1399	10623	235	13	82	7.59	12.15	4	9.13	12.79	5	16.8	0.93
22	107	2474	0	23.12	38.53	12	...	38.76	12
23	3541	8362	2395	46	1825*	2.36	8.84	0	7.3	14.36	3	67.64	1.3
24	382	7375	6	41	0	19.31	27.45	11	19.61	27.61	12	1.57	10.73
25	74	1630	...	8	0	22.03	29.27	16	...	29.77	18	...	10.81
Total	1518	7456	808	21	221	4.91	12.92	0	10.5	17.29	5	53.23	1.38

US – Utentes Saídos; DI – Dias de Internamento; DC – Day cases; O – Óbitos; Amb- Casos Ambulatório; DM – Demora Média; DP – Desvio-Padrão; Med – Mediana; \DC – Excluindo os Day cases; ... Segredo Estatístico

Figura 1-22. Distribuição dos tempos de internamento (incluindo e excluindo os Day Cases) em Portugal Continental, por grupos etários (45-64 anos) e sexo (masculino e feminino), segundo as GCD (2012)

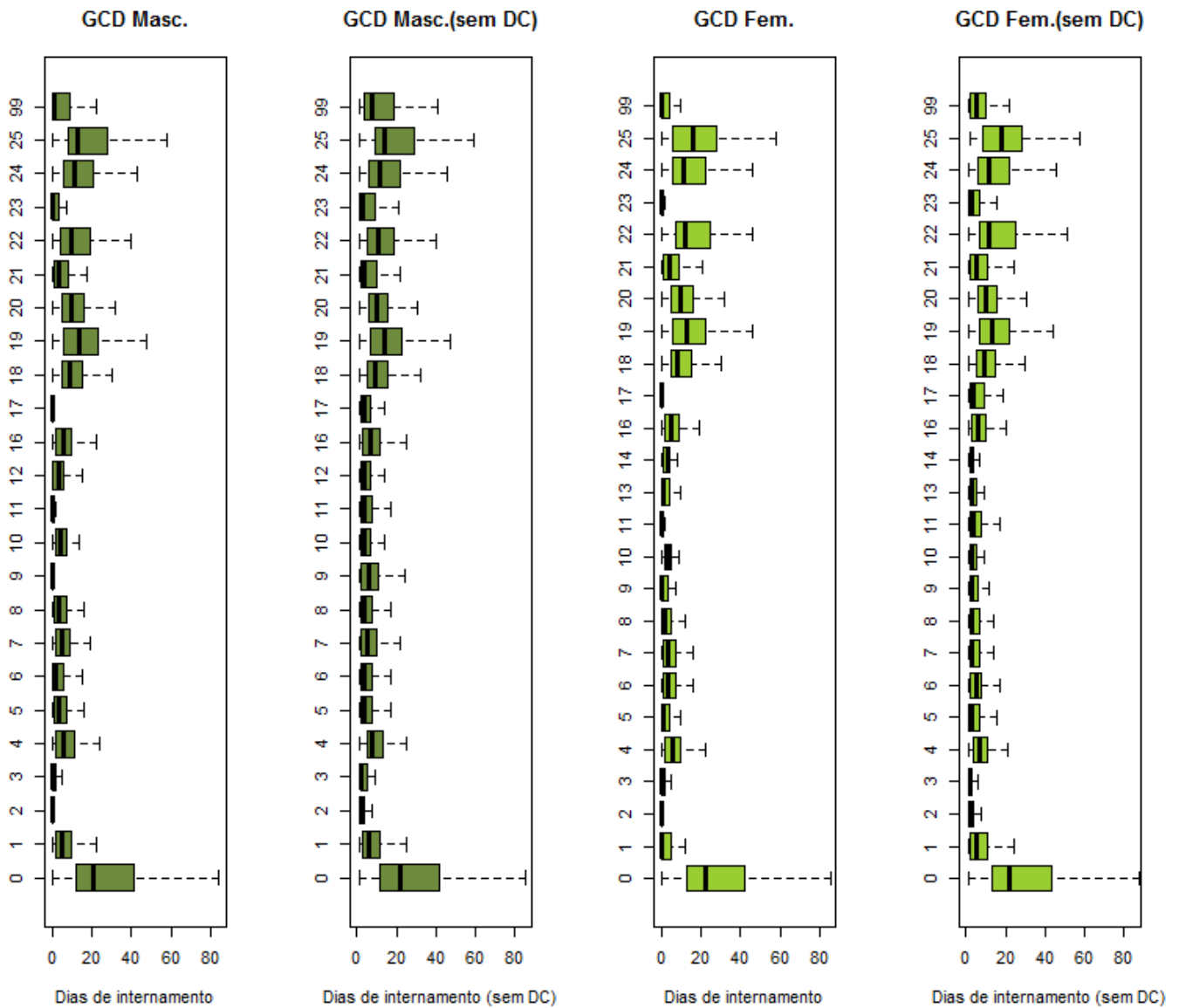

Grandes Categorias de Diagnóstico		
0: Pré-GCD	10: D. Endócrinas Nutricionais e Metabólicas	19: D. Mentais
1: D. Sistema Nervoso	11: D. Rim e Ap. Urinário	20: Uso de Álcool/Droga
2: D.do Olho	12: D. Ap. Genital Masculino	21: Traumatismos, Intoxicações
3: D. Ouvido, Nariz, Boca e Garganta	13: D. Ap. Genital Feminino	22: Queimaduras
4: D. Ap. Respiratório	14: Gravidez, Parto e Puerpério	23: Fatores influenc. estado saúde
5: D. Ap. Circulatório	15: Recém-nascidos/Lactentes c/ afecções P. Perinatal	24: Traum. Múlt. Significativos
6: D.Ap. Digestivo	16: D. Sangue/ Órg. Hemato. e D. Imunológicas	25: Infecções pelo VIH
7: D.Sistema Hepatobiliar e Pâncreas	17: D. Mieloproliferativas e Mal diferenciadas	99: Não definido
8: D. Sist. Músculo-esquelético e Tec. Conj.	18: D.Infecciosas e Parasitárias	
9: D. Pele, Tecido Celular Sub. e Mama		

Ver pág. 26

Tabela 1-30. Caracterização da produção hospitalar e respetivos padrões de morbilidade em Portugal Continental, por grupos etários (65 ou mais anos) e sexos (masculino e feminino), segundo os grandes grupos da CID9MC (2012)

65 ou + anos- Masculino													
CID9MC	US	DI	DC	O	Amb	DM	DP	Med	DM\DC	DP\DC	Med\DC	%DC	%O
1	4128	55114	130	1196	84	13.35	16.32	9	13.79	16.51	10	3.15	28.97
2	29543	254035	6738	4155	6149	8.6	12.74	5	11.14	13.52	7	22.81	14.06
3	6278	48659	1911	371	1849	7.75	15.21	3	11.14	17.21	7	30.44	5.91
4	1734	14467	102	120	55	8.34	9.47	7	8.86	9.53	7	5.88	6.92
5	1423	26707	47	31	0	18.77	78.96	12	19.41	80.25	13	3.3	2.18
6	31097	28877	26740	172	26343	0.93	5.42	0	6.63	13.15	2	85.99	0.55
7	46772	388085	4800	4128	4007	8.3	11.43	5	9.25	11.73	6	10.26	8.83
8	33166	331803	1736	6380	1409	10	11.63	8	10.56	11.72	8	5.23	19.24
9	25794	168515	3863	1340	3479	6.53	9.37	4	7.68	9.73	5	14.98	5.2
10	16360	114222	2389	846	2002	6.98	8.91	5	8.18	9.13	6	14.6	5.17
11	0	0	0	0	0	-	-	-	-	-	-	-	-
12	2732	19251	1439	82	1386	7.05	15.79	0	14.89	20.26	10	52.67	3
13	6349	47409	856	61	768	7.47	11.43	5	8.63	11.88	6	13.48	0.96
14	138	902	23	...	22	6.54	9.69	2	7.84	10.12	4	16.67	...
15	3	2	...	0	...	0.67	1.15	0	...	-	2	...	0
16	3197	13057	1207*	127*	1085*	4.08	6.53	2	6.56*	7.24	5	37.75*	3.97*
17	13540	160474	1052	960	741	11.85	25.22	7	12.85	26.11	8	7.77	7.09
18	204651	34262	200103	246	195246	0.17	2.21	0	7.53	12.85	4	97.78	0.12
Total	426905	1705841	253138	20217	244627	4	10.9	0	9.82	15.39	7	59.3	4.74

65 ou + anos - Feminino													
CID9MC	US	DI	DC	O	Amb	DM	DP	Med	DM\DC	DP\DC	Med\DC	%DC	%O
1	4720	57554	156	1189	123	12.19	14.44	9	12.61	14.59	9	3.31	25.19
2	26793	195077	7840	2742	7332	7.28	11.52	4	10.29	12.54	7	29.26	10.23
3	9002	56899	2394	427	2293	6.32	12.57	3	8.61	14.05	5	26.59	4.74
4	2316	19811	99	130	49	8.55	11.62	7	8.94	11.75	7	4.27	5.61
5	2187	40080	68	26	0	18.33	36.69	12	18.91	37.16	13	3.11	1.19
6	45049	31812	39926	154	39508	0.71	4.4	0	6.21	11.69	2	88.63	0.34
7	47289	410951	4033	4846	3276	8.69	11.3	6	9.5	11.52	7	8.53	10.25
8	31091	295255	992	5763	722	9.5	10.25	8	9.81	10.28	8	3.19	18.54
9	21476	164499	1764	1406	1453	7.66	10.01	5	8.35	10.19	6	8.21	6.55
10	21060	125735	4862	1079	4433	5.97	9.76	4	7.76	10.51	5	23.09	5.12
11
12	3573	23854	1939	112	1858	6.68	14	0	14.6	17.7	10	54.27	3.13
13	10854	81627	1191	51	1027	7.52	39.79	6	8.45	42.1	6	10.97	0.47
14	224	1422	38	3	34	6.35	9.19	3.5	7.65	9.58	5	16.96	1.34
15	0	0	0	0	0	-	-	-	-	-	-	-	-
16	2768*	12774*	844*	129*	714*	4.61*	14.68*	2*	6.64*	17.38*	4*	30.49*	4.66*
17	23163	278946	1111	1015	685	12.04	14.99	8	12.65	15.12	9	4.8	4.38
18	146434	31371	142542	207	141141	0.21	2.6	0	8.06	13.85	4	97.34	0.14
Total	398000	1827667	209800	19279	204649	4.59	11.85	0	9.71	15.79	7	52.71	4.84

US – Utentes Saídos; DI – Dias de Internamento; DC – Day cases; O – Óbitos; Amb- Casos Ambulatório; DM – Demora Média; DP – Desvio-Padrão; Med – Mediana; \DC – Excluindo os Day cases; ... Segredo Estatístico

Figura 1-23. Distribuição dos tempos de internamento (incluindo e excluindo os *Day Cases*) em Portugal Continental, por grupos etários (65 ou mais anos) e sexos (masculino e feminino), segundo os grandes grupos da CID9MC (2012)

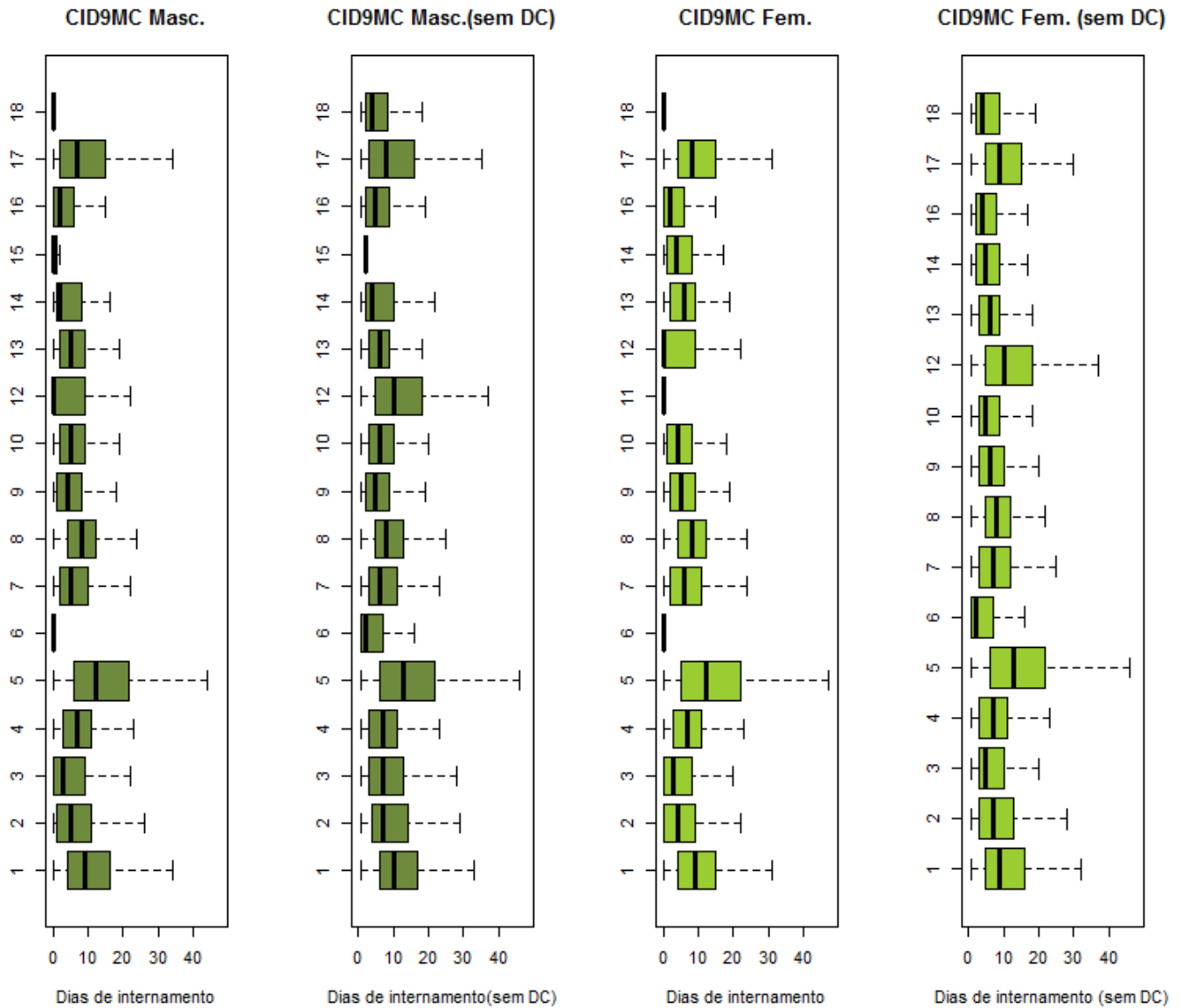

Grandes Grupos da CID9MC	
1: D. Infecciosas e Parasitárias	10: D. Ap. Geniturinário
2: Neoplasias	11: Gravidez, Parto e Puerpério
3: D. Gl. Endócrinas, Nut. e Met.	12: D. Pele e Tecido C. Subcutâneo
4: D. Sangue e Órg. Hemato.	13: D. S. Osteomuscular e Tec. Conj.
5: Transtornos Mentais	14: Anom. Congénitas
6: D. Sist. Nervoso e Órg. Senti.	15: Alg. Afecções P. Perinatal
7: D. Ap. Circulatório	16: Sint., Sinais e A. Mal definidas
8: D. Ap. Respiratório	17: Lesões e Envenenamentos
9: D. Ap. Digestivo	18: Fatores influenc. estado saúde

Ver pág. 26

Tabela 1-31. Caracterização da produção hospitalar e respetivos padrões de morbilidade em Portugal Continental, por grupos etários (65 ou mais anos) e sexo masculino, segundo as GCD (2012)

65 ou + anos- Masculino													
GCD	US	DI	DC	O	Amb	DM	DP	Med	DM\DC	DP\DC	Med\DC	%DC	%O
0	692	32525	0	255	0	47	43.37	34	47	43.37	34	0	36.85
1	16567	169205	1156	1972	849	10.21	13.45	6	10.98	13.68	7	6.98	11.9
2	28712	8660	26121	8	25944	0.3	1.79	0	3.34	5.04	2	90.98	0.03
3	6720	15975	4068	163	3758	2.38	6.26	0	6.02	8.81	3	60.54	2.43
4	36682	371707	1857	7310	1466	10.13	11.33	8	10.67	11.39	8	5.06	19.93
5	36543	270133	5165	2497	4507	7.39	10.91	4	8.61	11.35	6	14.13	6.83
6	24073	184357	3008	1981	2625	7.66	10.71	4	8.75	11.05	6	12.5	8.23
7	11665	105341	268	1174	116	9.03	10.01	6	9.24	10.04	7	2.3	10.06
8	12842	136010	1167	436	969	10.59	24.52	7	11.65	25.49	7	9.09	3.4
9	9754	30819	7069	142	6833	3.16	10.65	0	11.48	17.82	7	72.47	1.46
10	3080	24957	65	263	11	8.1	13.42	5	8.28	13.56	5	2.11	8.54
11	42370	132274	26990	1163	26555	3.12	7.23	0	8.6	9.85	6	63.7	2.74
12	6803	43196	798	365	671	6.35	7.88	5	7.19	8.03	5	11.73	5.37
13	0	0	0	0	0	-	-	-	-	-	-	-	-
14	0	0	0	0	0	-	-	-	-	-	-	-	-
15	0	0	0	0	0	-	-	-	-	-	-	-	-
16	2008	16511	134	156	83	8.22	9.31	6	8.81	9.37	7	6.67	7.77
17	175508	29123	172535	546	168667	0.17	2.31	0	9.8	14.91	5	98.31	0.31
18	3577	46275	38	1181	5	12.94	14.33	9	13.08	14.4	10	1.06	33.02
19	1321	24618	58	26	0	18.64	81.9	12	19.49	83.69	13	4.39	1.97
20	155	2170	...	6	0	14	12.95	11	...	12.93	11	...	3.87
21	1469	12601	174	79	123	8.58	12.72	4	9.73	13.17	6	11.84	5.38
22	169	3476	...	24	0	20.57	22.46	15	...	22.5	15	...	14.2
23	4227	22693	1819	227	1386	5.37	10.62	1	9.42	12.66	5	43.03	5.37
24	202	3678	3	46	0	18.21	23.69	11	18.48	23.95	12	1.49	22.77
25	238	4815	5	51	0	20.23	21.58	14	20.67	21.63	16	2.1	21.43
99	1528	14722	636	146	59	9.63	17.36	2	16.5	20.12	10	41.62	9.55
Total	426905	1705841	253138	20217	244627	4	10.9	0	9.82	15.39	7	59.3	4.74

US – Utentes Saídos; DI – Dias de Internamento; DC – Day cases; O – Óbitos; Amb- Casos Ambulatório; DM – Demora Média; DP – Desvio-Padrão; Med – Mediana; \DC – Excluindo os Day cases; ... Segredo Estatístico

Tabela 1-32. Caracterização da produção hospitalar e respetivos padrões de morbilidade em Portugal Continental, por grupos etários (65 ou mais anos) e sexo feminino, segundo as GCD (2012)

65 ou + anos - Feminino													
GCD	US	DI	DC	O	Amb	DM	DP	Med	DM\DC	DP\DC	Med\DC	%DC	%O
0	368	16499	...	116	0	44.83	43.17	31	...	43.17	31	...	31.52
1	19080	193371	1995	2319	1625	10.13	14.09	6	11.32	14.49	8	10.46	12.15
2	42998	9546	40012	10	39751	0.22	1.44	0	3.2	4.5	2	93.06	0.02
3	4549	10832	2597	68	2405	2.38	4.86	0	5.55	6.13	3	57.09	1.49
4	33543	322774	1047	6212	745	9.62	10.06	8	9.93	10.07	8	3.12	18.52
5	34601	256892	4371	2732	3752	7.42	9.89	5	8.5	10.16	6	12.63	7.9
6	17895	164988	931	1867	628	9.22	11.72	6	9.73	11.86	7	5.2	10.43
7	11340	94879	344	910	227	8.37	9.45	6	8.63	9.49	6	3.03	8.02
8	28354	299164	1926	552	1537	10.55	27.28	7	11.32	28.12	8	6.79	1.95
9	14710	57707	8037	352	7768	3.92	8.92	0	8.65	11.63	6	54.64	2.39
10	6254	42308	137	358	40	6.76	11.21	4	6.92	11.35	4	2.19	5.72
11	34529	130312	20142	1258	19784	3.77	8.44	0	9.06	11.11	7	58.33	3.64
12	0	0	0	0	0	-	-	-	-	-	-	-	-
13	10490	35334	4082	248	3891	3.37	6.68	2	5.51	7.83	4	38.91	2.36
14
15	0	0	0	0	0	-	-	-	-	-	-	-	-
16	2605	22346	151	162	91	8.58	11.52	6	9.11	11.68	7	5.8	6.22
17	124154	27728	121654	452	121059	0.22	2.49	0	11.09	13.72	6	97.99	0.36
18	3616	46533	34	1207	9	12.87	14.99	9	12.99	15.12	10	0.94	33.38
19	2183	39539	77	32	...	18.11	36.29	12	18.77	36.82	13	3.53	1.47
20	49	627	0	...	0	12.8	23.19	8	12.8	23.19	8	0	...
21	1350	13158	150	65	99	9.75	14.92	6	10.96	15.43	7	11.11	4.81
22	192	4462	7	18	0	23.24	23.09	16.5	24.12	23.06	17.5	3.65	9.38
23	3572*	21311*	1545	198	1159	5.97*	17.53*	1*	10.51	22.29*	6*	43.25	5.54
24	72	1363	...	9	0	18.93	29.27	11	...	29.63	11	...	12.5
25	215	3966	3	31	0	18.45	20.23	12	18.71	20.29	13	1.4	14.42
99	1280	12028	554	102	77	9.4	18.41	2	16.57	21.95	11	43.28	7.97
Total	398000	1827667	209800	19279	204649	4.59	11.85	0	9.71	15.79	7	52.71	4.84

US – Utentes Saídos; DI – Dias de Internamento; DC – Day cases; O – Óbitos; Amb- Casos Ambulatório; DM – Demora Média; DP – Desvio-Padrão; Med – Mediana; \DC – Excluindo os Day cases; ... Segredo Estatístico

Figura 1-24. Distribuição dos tempos de internamento (incluindo e excluindo os *Day Cases*) em Portugal Continental, por grupos etários (65 ou mais anos) e sexo masculino, segundo as GCD (2012)

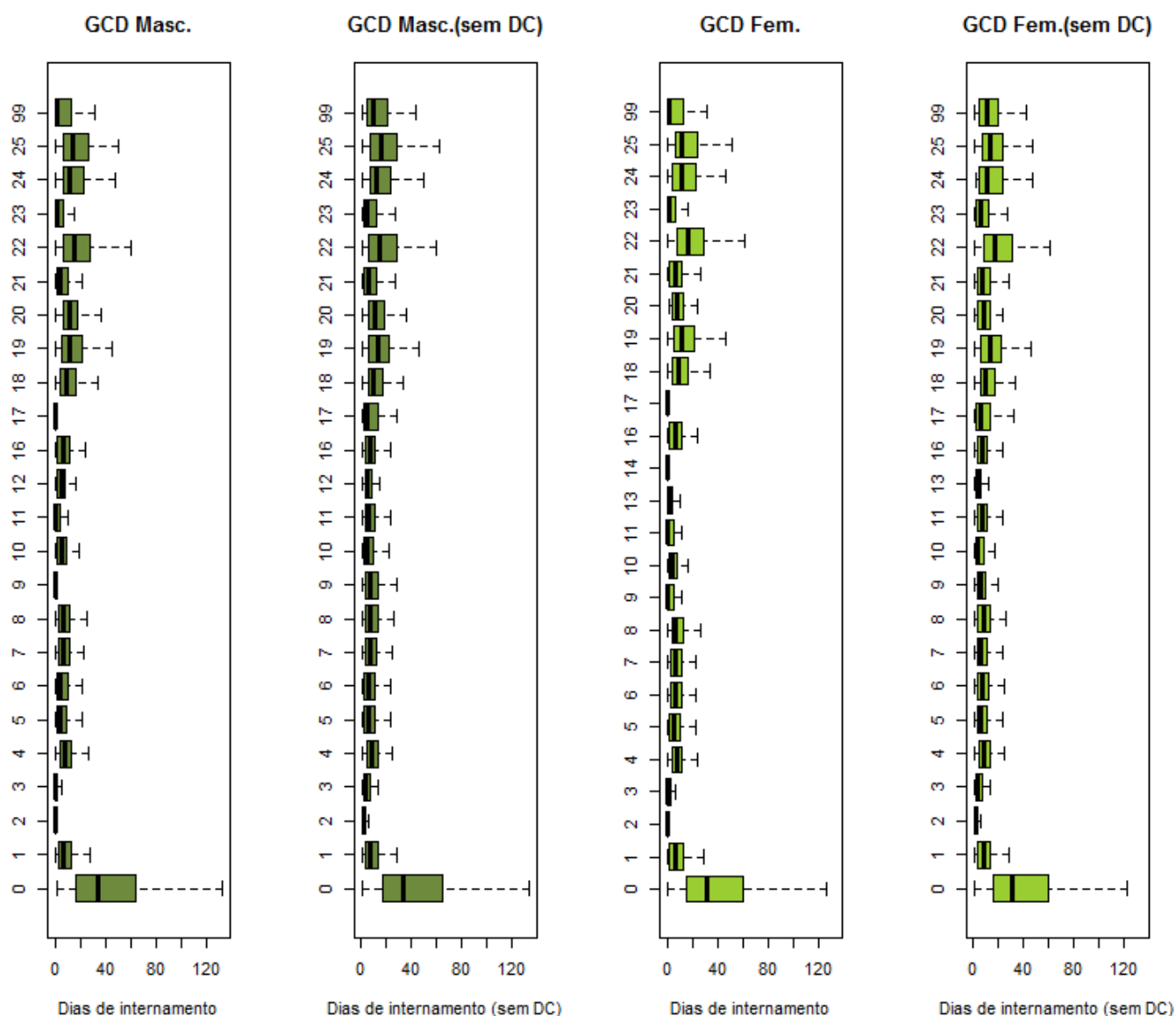

Grandes Categorias de Diagnóstico		
0: Pré-GCD	10: D. Endócrinas Nutricionais e Metabólicas	19: D. Mentais
1: D. Sistema Nervoso	11: D. Rim e Ap. Urinário	20: Uso de Álcool/Droga
2: D.do Olho	12: D. Ap. Genital Masculino	21: Traumatismos, Intoxicações
3: D. Ouvido, Nariz, Boca e Garganta	13: D. Ap. Genital Feminino	22: Queimaduras
4: D. Ap. Respiratório	14: Gravidez, Parto e Puerpério	23: Fatores influenc. estado saúde
5: D. Ap. Circulatório	15: Recém-nascidos/Lactentes / afecções P. Perinatal	24: Traum. Múlt. Significativos
6: D.Ap. Digestivo	16: D. Sangue/ Órg. Hemato. e D. Imunológicas	25: Infecções pelo VIH
7: D.Sistema Hepatobiliar e Pâncreas	17: D. Mieloproliferativas e Mal diferenciadas	99: Não definido
8: D. Sist. Músculo-esquelético e Tec. Conj.	18: D.Infecciosas e Parasitárias	
9: D. Pele, Tecido Celular Sub. e Mama		

Ver pág. 26

Perfil da morbilidade dos utentes saídos

A demora média nos hospitais do Serviço Nacional de Saúde (SNS) situou-se em 3,45 (\pm 13,45) dias e a demora média excluindo os *day cases* foi 7,55 (\pm 19,15) dias, esta diferença reflete a elevada percentagem de *day cases* que ascendeu a 54,28% (mais de metade dos utentes saídos). Assim a demora mediana ou tempo de internamento mediano nos hospitais do SNS foi 0 (ZERO) dias. Quando excluídos os *day cases*, este tempo mediano foi de 4 dias.

Por sexos, o número de utentes saídos foi mais elevado nas mulheres representando 53,43% do total. A distribuição dos tempos de internamento não foram substancialmente diferentes entre sexos (média: 3,67 e 3,26 dias; media sem *day cases*: 8,32 e 6,92 dias; mediana sem *day cases*: 5 e 4 dias, respetivamente por homens e mulheres). Na maioria dos casos, o sexo masculino teve os indicadores de duração do internamento mais elevados do que o sexo feminino, tantos os de localização como os de variabilidade (exceto a mediana global, que foi zero em ambos os sexos); as percentagens de *day cases* (55,91% e 52,85%) e de letalidade (2,87% e 2,15%) foram mais elevadas no sexo masculino.

Por grupos etários, os valores de demoras médias mais elevadas, pertenceram aos grupos etários de *menos de 1 ano*, *65 ou mais anos* e *15-24 anos*, com 4,30, 4,28 e 3,31 dias, respetivamente. Quando removidos os *day cases*, o grupo etário com *menos de 1 ano* apresenta os valores mais baixos (média=4,38 e mediana=3 dias), e o grupo mais idoso dos *65 ou mais anos* os valores mais elevados (média=9,76 e mediana=7 dias).

Por grupos etários e sexo, foi nos homens que a demora média mais elevada se verificou em maior número de grupos. Nos sete grupos etários considerados, três grupos etários apresentaram menor demora média nos homens (*1-4 anos*, *5-14 anos* e *65 ou mais anos*). As demoras médias mais elevadas pertenceram aos grupos etários de *menos 1 ano* de idade e *65 ou mais anos*, para ambos os sexos. Quando removidos os *day cases*, a demora média apresentou forma em J para o sexo masculino. No sexo masculino, o nadir foi observado no grupo etário dos *1-4 anos*, enquanto que no sexo feminino foi observado no grupo etário de *menos de 1 ano*. Existiram grandes discrepâncias nos tempos médios (sem *day cases*) entre sexos nos grupos etários *25-44 anos* (3,33 dias), *45-64 anos* (1,89 dias) e *15-24 anos* (1,80 dias). Estas diferenças foram também assinaladas por valores discrepantes de variabilidade. Quando consideradas as medianas (sem *day cases*) também se observou a forma em J para o sexo masculino, com nadir no grupo etário dos *5-14 anos*, com ligeira discrepância de valores entre sexos nos grupos etários *5-14 anos*, *25-44 anos* e *45-64 anos*.

Quer no âmbito das patologias segundo a CID9MC, quer das GCD, os grupos de patologias com demoras médias mais elevadas, foram as seguintes:

Critério	Causas	DM	DP	Med	DM\DC	DP\DC	Med\DC
GCD	Pré-Grandes Categorias Diagnósticas	40.64	63.66	25	40.78	63.76	25
GCD	Infeções pelo Vírus da Imunodeficiência Humana	19.68	22.87	13	20.08	23.02	14
GCD	Traumatismos Múltiplos Significativos	17.14	22.1	10	17.57	22.27	11
GCD	Queimaduras	16.71	21.43	10	17.37	21.6	11
CID9MC	Transtornos Mentais	16.65	69.98	11	17.46	71.58	12
GCD	Doenças e Perturbações Mentais	16.45	35.38	11	17.33	36.12	12
GCD	Uso de Álcool/Droga	15.59	172.12	10	16.38	176.46	10

De referir que o grupo 0 das GCD - Pré-Grandes Categorias Diagnósticas, teve o valor de demora média mais elevado - 40,64 dias, com desvio padrão 63,66 e mediana 25 dias. Neste grupo estão incluídos os transplantes.

A percentagem de *day cases*, atingiu em 2012, no Continente o valor de 54,28%.

Em termos de distribuição por sexo não se observaram diferenças apreciáveis - 55,91% para os homens e 52,85% para as mulheres.

Quanto à distribuição por grupos etários, notaram-se diferenças, sendo que os grupos etários dos *45-64 anos* e *65 ou mais anos* apresentaram as percentagens mais elevadas 67,29% e 56,12%, respetivamente.

Por grupos etários e sexo, são os acima referidos dos *45-64 anos* e *65 ou mais anos* aqueles com maiores valores percentuais para ambos os sexos, sendo contudo o sexo feminino no grupo *45-64 anos* o que maior percentagem registou – 70,29% (neste grupo etário é contrariada a regra observada em todos os restantes de a percentagem de *day cases* ser sempre mais elevada nos homens).

Quer no âmbito das patologias segundo a CID9MC, quer das GCD, os grupos de patologias com percentagens de *day cases* mais elevadas, foram as seguintes:

Critério	Causas	N	%
CID9MC	Fatores que influenciam o estado de saúde e o contato com os serviços de saúde	746876	88.18
GCD	Doenças e Perturbações Mieloproliferativas e Mal-diferenciadas	651100	97.75
CID9MC	Doenças do Sistema Nervoso e dos Órgãos dos Sentidos	107725	80.3
GCD	Doenças e Perturbações do Olho	91704	89.83
GCD	Doenças e Perturbações do Rim e do Aparelho Urinário	86769	63.97
GCD	Doenças e Perturbações da Pele, Tecido Celular Subcutâneo e Mama	50019	63.46
CID9MC	Neoplasias	38618	30.74

A percentagem de óbitos – taxa de letalidade, atingiu em 2012 no Continente o valor de 2,49%. De referir que esta taxa também é influenciada pelo nº de *day cases*. Quando retirados os *day cases* a taxa de letalidade subiu para 5,44%.

Em termos de distribuição por sexo observou-se uma ligeira discrepância – 2,87% para os homens e 2,15% para as mulheres.

Quanto à distribuição por grupos etários existiram diferenças, sendo que o grupo etário dos *65 ou mais anos* apresentou a percentagem mais elevada – 4,79 %.

Na análise por grupos etários e sexo, foi o acima referido grupo de *65 e mais anos* com maiores valores percentuais para ambos os sexos, 4,74% para os homens e 4,84% para as mulheres.

No que refere às patologias segundo a CID9MC, quer das GCD, os grupos de patologias com percentagens de óbitos mais elevadas, foram as seguintes:

Critério	Causas	N	%
GCD	Doenças e Perturbações do Aparelho Respiratório	15322	14.53
CID9MC	Doenças do Aparelho Respiratório	13121	11.21
CID9MC	Neoplasias	10565	8.41
CID9MC	Doenças do Aparelho Circulatório	10095	6.91
GCD	Doenças e Perturbações do Aparelho Circulatório	5789	5.05
GCD	Doenças e Perturbações do Sistema Nervoso	5277	7.67
GCD	Doenças e Perturbações do Aparelho Digestivo	5014	4.96

A percentagem de casos de ambulatório atingiu, em 2012 e no Continente, mais de metade dos utentes saídos: 52,23%. Em termos de distribuição por sexo observou-se uma ligeira discrepância – 47,92% para os homens e 52,08% para as mulheres.

2. Administrações Regionais de Saúde

Neste capítulo, apresentam-se os quadros referentes à atividade no ano 2012 dos hospitais públicos sediados nas cinco Administrações Regionais de Saúde (ARS) que integram o Continente, ARS do Norte, ARS do Centro, ARS de Lisboa e Vale do Tejo, ARS do Alentejo e ARS do Algarve.

2.1. Administração Regional de Saúde do Norte

De acordo com o decreto-lei nº 46/89 de 15/2, que criou a Nomenclatura das Unidades Territoriais (NUTS) para fins estatísticos e do decreto-lei nº 222/2007 de 29/5, que reestruturou as Administrações Regionais de Saúde, a jurisdição territorial da Administração Regional de Saúde do Norte, conforme artigo 2º do referido diploma legal é a seguinte:

Dados Demográficos

Distribuição da população da ARS Norte por sexos, grupos etários e segundo as NUTS (2012)

Homens

NUTS II e III	0 anos	1 - 4 anos	5-14 anos	15-24 anos	25-44 anos	45-64 anos	65 ou mais anos	Total
ARS do Norte	14706	65022	193724	213027	507364	493187	263538	1750568
Minho-Lima	858	3712	11551	13026	31211	30892	21634	112884
Cávado	1798	7922	23594	25817	60555	52377	24374	196437
Ave	1988	8863	27617	31387	72907	70837	31766	245365
Grande Porto	5530	24042	66122	68781	176666	172306	91064	604511
Tâmega	2250	10337	32986	36669	79682	72073	32444	266441
Entre Douro e Vouga	1056	4755	14032	15765	38192	38847	19547	132194
Douro	636	2927	9601	11539	25333	27757	18862	96655
Alto Trás-os-Montes	590	2464	8221	10043	22818	28098	23847	96081

Mulheres

NUTS II e III	0 anos	1 - 4 anos	5-14 anos	15-24 anos	25-44 anos	45-64 anos	65 ou mais anos	Total
ARS do Norte	14013	62953	185302	206137	534955	539018	373288	1915666
Minho-Lima	869	3565	10750	12515	32602	35118	33856	129275
Cávado	1720	7528	22514	25086	64688	57334	34783	213653
Ave	1847	8485	26498	30274	76723	76061	44482	264370
Grande Porto	5278	23401	63099	67145	190180	195635	129692	674430
Tâmega	2112	10201	31597	35311	82251	75091	44976	281539
Entre Douro e Vouga	1063	4516	13793	15308	39867	41463	26293	142303
Douro	602	2885	9303	10700	25800	29062	27404	105756
Alto Trás-os-Montes	522	2372	7748	9798	22844	29254	31802	104340

Homens + Mulheres

NUTS II e III	0 anos	1 - 4 anos	5-14 anos	15-24 anos	25-44 anos	45-64 anos	65 ou mais anos	Total
ARS do Norte	28719	127975	379026	419164	1042319	1032205	636826	3666234
Minho-Lima	1727	7277	22301	25541	63813	66010	55490	242159
Cávado	3518	15450	46108	50903	125243	109711	59157	410090
Ave	3835	17348	54115	61661	149630	146898	76248	509735
Grande Porto	10808	47443	129221	135926	366846	367941	220756	1278941
Tâmega	4362	20538	64583	71980	161933	147164	77420	547980
Entre Douro e Vouga	2119	9271	27825	31073	78059	80310	45840	274497
Douro	1238	5812	18904	22239	51133	56819	46266	202411
Alto Trás-os-Montes	1112	4836	15969	19841	45662	57352	55649	200421

Fonte: INE

NOTA - A fonte dos dados da população são Estimativas Anuais da População Residente do Instituto Nacional de Estatística para o ano de 2012.

Dados de Produção**Tabela 2.1-0. Caracterização dos episódios de internamento e reinternamento, ARS Norte (2012)**

Ep. Int	Indivíduos Int.	Indivíduos 1Int.	Indivíduos > 1Int.	Segundos Int.	% Segundos Int.
337037	242296	192575	49721	94741	28,11

Ep.Int - Episódios de Internamento; Indivíduos Int. - Indivíduos Internados; Indivíduos 1 Int. - Indivíduos Internados apenas uma vez; Indivíduos >1 Int. - Indivíduos Internados mais do que uma vez; Segundos Int. - Nº de segundos internamentos; % Segundos Int. - Percentagem de segundos internamentos

Tabela 2.1-1. Caracterização da produção hospitalar e respetivos padrões de morbilidade na ARS Norte, por grandes grupos da CID9MC e por GCD (2012)

CID9MC	US	DI	DC	O	Amb	DM	DP	Med	DM\DC	DP\DC	Med\DC	%DC	%O
1	9263	94374	861	1391	644	10.19	15.81	6	11.23	16.37	7	9.3	15.02
2	45988	275116	14825	3288	13658	5.98	10.21	3	8.83	11.37	5	32.24	7.15
3	13560	59663	4440	216	4163	4.4	9.16	2	6.54	10.53	4	32.74	1.59
4	2024	16925	125	77	37	8.36	10.31	6	8.91	10.41	7	6.18	3.8
5	8189	128989	600	29	...	15.75	105.69	10	17	109.72	11	7.33	0.35
6	56673	54835	47073	219	45230	0.97	11.01	0	5.71	26.26	2	83.06	0.39
7	49289	328620	11092	2994	10006	6.67	10.11	4	8.6	10.76	6	22.5	6.07
8	41774	283845	5850	3780	5108	6.79	8.55	5	7.9	8.74	6	14	9.05
9	45637	207914	12426	1201	11225	4.56	7.78	2	6.26	8.52	4	27.23	2.63
10	35701	121329	13143	507	12125	3.4	6.06	2	5.38	6.89	3	36.81	1.42
11	30458	97700	448	...	28	3.21	3.33	3	3.26	3.33	3	1.47	0.01
12	11514	28883	8522	53	7933	2.51	11.31	0	9.65	20.59	5	74.01	0.46
13	24504	106237	5650	37	5102	4.34	7.73	2	5.63	8.39	3	23.06	0.15
14	4107	10470	1785	9	1387	2.55	6.54	1	4.51	8.17	2	43.46	0.22
15	873	3962	56	6	46	4.54	7.49	2	4.85	7.65	2	6.41	0.69
16	7892	23373	3624	146	3079*	2.96	9.63	1	5.48	12.59	3	45.92	1.85
17	27025	245575	2007	722	627	9.09	14.21	5	9.82	14.54	6	7.43	2.67
18	294313	167893	260450	186	251346	0.57	15.66	0	4.96	45.94	3	88.49	0.06
Total	708784	2255703	392977	14863	371746	3.18	17.11	0	7.14	25.15	4	55.44	2.1

GCD	US	DI	DC	O	Amb	DM	DP	Med	DM\DC	DP\DC	Med\DC	%DC	%O
0	1115	42269	...	165	0	37.91	37.14	26	...	37.13	26	...	14.8
1	25148	189840	6395	1652	5208	7.55	19.46	4	10.12	22.08	6	25.43	6.57
2	45863	11860	42568	6	41925	0.26	1.53	0	3.6	4.52	2	92.82	0.01
3	28632	42198	15191	168	13450	1.47	3.74	0	3.14	4.96	2	53.06	0.59
4	34309	309202	1348	4494	774	9.01	9.35	7	9.38	9.36	7	3.93	13.1
5	38527	209769	10489	1667	9574	5.44	8.34	2	7.48	8.98	5	27.23	4.33
6	37708	198521	8893	1539	7772	5.26	8.44	3	6.89	9.07	4	23.58	4.08
7	17548	118309	1602	1075	1312	6.74	8.87	4	7.42	9.04	5	9.13	6.13
8	42603	252314	7605	346	6564	5.92	10.19	3	7.21	10.83	4	17.85	0.81
9	32492	68461	21051	219	19974	2.11	7.67	0	5.98	12	3	64.79	0.67
10	8601	42605	606	173	319	4.95	9.25	3	5.33	9.5	3	7.05	2.01
11	46564	118149	29752	689	28917	2.54	6.26	0	7.03	8.79	5	63.89	1.48
12	7837	22902	3738	99	3534	2.92	5.52	1	5.59	6.59	4	47.7	1.26
13	21647	43421	9943	99	9543	2.01	3.7	1	3.71	4.36	3	45.93	0.46
14	28722	92410	446	...	27	3.22	3.35	3	3.27	3.35	3	1.55	...
15	26321	108030	76	63	3	4.1	6.95	3	4.12	6.95	3	0.29	0.24
16	2463	18936	256	95	157	7.69	9.8	6	8.58	9.98	7	10.39	3.86
17	230430	49925	226161	425	219030	0.22	12.43	0	11.69	90.98	5	98.15	0.18
18	6108	69079	134	1289	26	11.31	13.82	8	11.56	13.95	8	2.19	21.1
19	7148	105395	601	24	4	14.74	29.98	9	16.1	30.98	11	8.41	0.34
20	1053	20762	77	9	0	19.72	284.12	9	21.27	295.22	10	7.31	0.85
21	3585	21124	651	57	153	5.89	10.37	2	7.2	11.05	4	18.16	1.59
22	483	8020	24	20	0	16.6	24.39	10	17.47	24.77	11	4.97	4.14
23	8161	29045	4746*	156*	3049	3.56	13.2	0	8.51*	19.38	4	58.15*	1.91*
24	873	12992	28	79	0	14.88	16.26	10	15.38	16.31	10	3.21	9.05
25	515	10784	10	60	0	20.94	24.05	13	21.35	24.18	14	1.94	11.65
99	4327	39381	585	193	431	9.1	90.42	3	10.52	97.36	3	13.52	4.46
Total	708783	2255703	392977	14863	371746	3.18	17.11	0	7.14	25.15	4	55.44	2.1

US – Utentes Saídos; DI – Dias de Internamento; DC – Day cases; O – Óbitos; Amb- Casos Ambulatório; DM – Demora Média; DP – Desvio-Padrão; Med – Mediana; \DC – Excluindo os Day cases; ... Segredo Estatístico

Figura 2.1-1. Distribuição dos tempos de internamento (incluindo e excluindo os *Day Cases*) na ARS Norte, total e por grandes grupos da CID9MC e por GCD (2012)

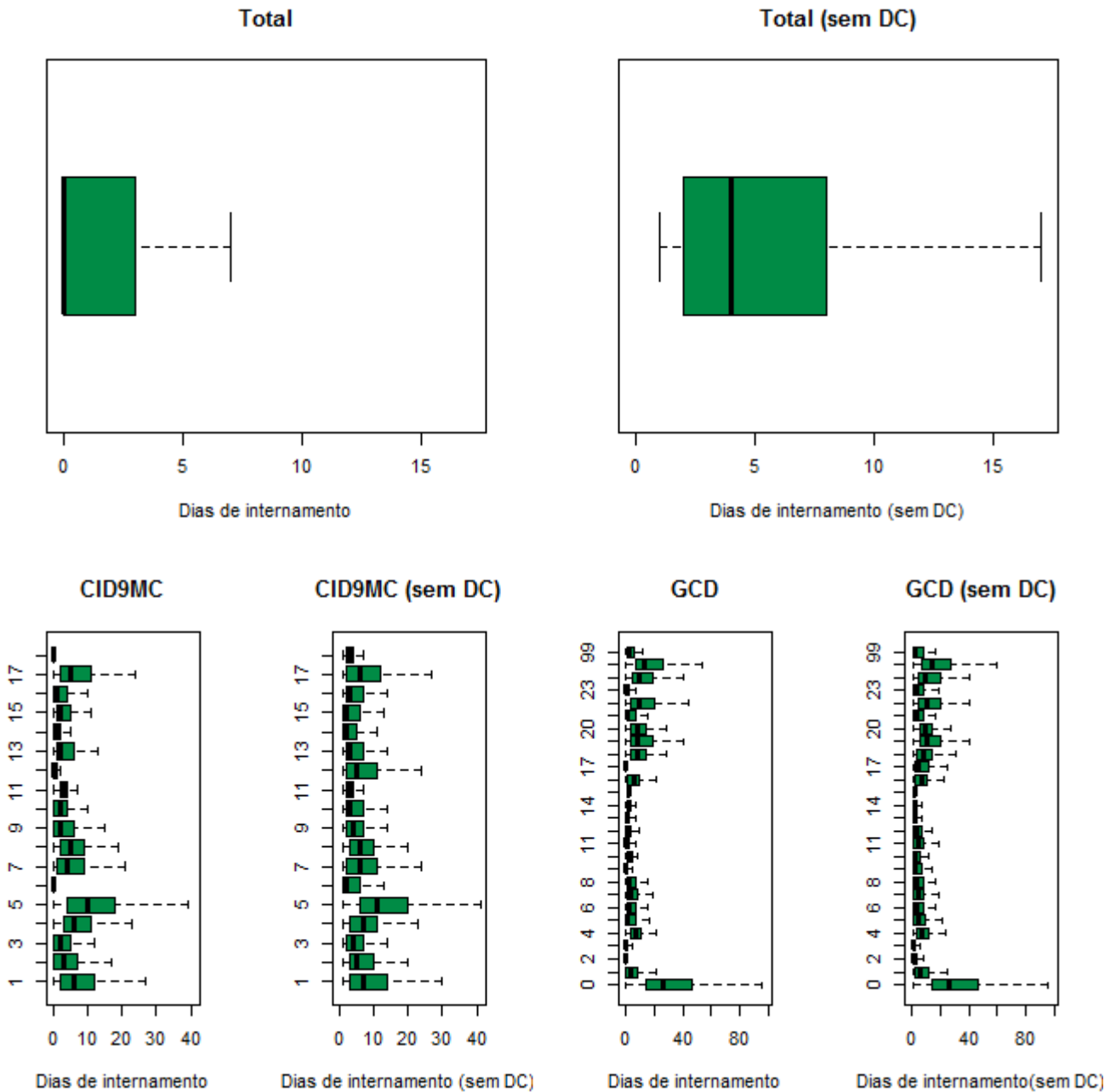

Grandes Grupos da CID9MC		Grandes Categorias de Diagnóstico		
1: D.Infecciosas e Parasitárias	10: D. Ap. Geniturinário	0: Pré-GCD	10: D. Endócrinas Nutricionais e Metabólicas	19: D. Mentais
2: Neoplasias	11: Gravidez, Parto e Puerpério	1: D. Sistema Nervoso	11: D. Rim e Ap. Urinário	20: Uso de Álcool/Droga
3: D. Gl. Endócrinas, Nut. e Met.	12: D. Pele e Tecido C. Subcutâneo	2: D.do Olho	12: D. Ap. Genital Masculino	21: Traumatismos, Intoxicações
4: D. Sangue e Órg. Hemato.	13: D. S. Osteomuscular e Tec. Conj.	3: D. Ouvido, Nariz, Boca e Garganta	13: D. Ap. Genital Feminino	22: Queimaduras
5: Transtornos Mentais	14: Anom. Congénitas	4: D. Ap. Respiratório	14: Gravidez, Parto e Puerpério	23: Fatores influenc. estado saúde
6: D. Sist. Nervoso e Órg. Sentí.	15: Alg. Afecções P. Perinatal	5: D. Ap. Circulatório	15: Recém-nascidos/Lactentes e afecções P. Perinatal	24: Traum. Múlt. Significativos
7: D. Ap. Circulatório	16: Sint., Sinais e A. Mal definidas	6: D.Ap. Digestivo	16: D. Sangue/ Órg. Hemato. e D. Imunológicas	25: Infecções pelo VIH
8: D. Ap. Respiratório	17: Lesões e Envenenamentos	7: D.Sistema Hepatobiliar e Pâncreas	17: D. Mieloproliferativas e Mal diferenciadas	99: Não definido
9: D. Ap. Digestivo	18: Fatores influenc. estado saúde	8: D. Sist. Músculo-esquelético e Tec. Conj.	18: D.Infecciosas e Parasitárias	
		9: D. Pele, Tecido Celular Sub. e Mama		

Ver pág. 26

Tabela 2.1-2. Caracterização da produção hospitalar e respetivos padrões de morbilidade na ARS Norte, por sexos (masculino e feminino) segundo os grandes grupos da CID9MC (2012)

Masculino													
CID9MC	US	DI	DC	O	Amb	DM	DP	Med	DM\DC	DP\DC	Med\DC	%DC	%O
1	5011	53653	409	748	282	10.71	16.24	6	11.66	16.73	7	8.16	14.93
2	20059	148547	5507	2050	4960	7.41	11.45	4	10.21	12.36	7	27.45	10.22
3	4749	23497	2067	101	1972	4.95	11.15	2	8.76	13.68	5	43.52	2.13
4	990	8242	63	47	22	8.33	8.65	6	8.89	8.66	7	6.36	4.75
5	3890	66424	292	20	...	17.08	151.31	10	18.46	157.25	11	7.51	0.51
6	23082	28962	18606	116	17714	1.25	15.89	0	6.47	35.66	3	80.61	0.5
7	24618	172360	4792	1419	4178	7	10.83	4	8.69	11.47	6	19.47	5.76
8	22925	156773	3217	2039	2790	6.84	8.8	5	7.95	9.02	6	14.03	8.89
9	25780	113892	7707	655	7064	4.42	7.94	2	6.3	8.85	4	29.9	2.54
10	12427	50679	4269	207	3833	4.08	6.5	2	6.21	7.16	4	34.35	1.67
11
12	6050	14619	4660	21	4358	2.42	13.06	0	10.52	25.64	5	77.02	0.35
13	9675	42652	2092	26	1850	4.41	7.96	2	5.62	8.6	3	21.62	0.27
14	2448	5714	1183	4	928	2.33	6.06	1	4.52	7.82	2	48.33	0.16
15	522	2140	53	4	46	4.1	5.98	2	4.56	6.14	2	10.15	0.77
16	4428*	11946*	2260*	73*	1975	2.7*	5.33*	0*	5.51*	6.52*	4*	51.04*	1.65*
17	13459	117300	961	383	274	8.72	14.68	4	9.39	15.05	5	7.14	2.85
18	148297	95816	131437	95	126646	0.65	21.88	0	5.68	64.69	3	88.63	0.06
Total	328411	1113222	189575	8008	178894	3.39	23.78	0	8.02	36.2	5	57.72	2.44

Feminino													
CID9MC	US	DI	DC	O	Amb	DM	DP	Med	DM\DC	DP\DC	Med\DC	%DC	%O
1	4252	40721	452	643	362	9.58	15.27	6	10.72	15.91	7	10.63	15.12
2	25929	126569	9318	1238	8698	4.88	8.98	2	7.62	10.27	4	35.94	4.77
3	8811	36166	2373	115	2191	4.1	7.86	2	5.62	8.73	3	26.93	1.31
4	1034	8683	62	30	15	8.4	11.67	6	8.93	11.85	7	6	2.9
5	4299	62565	308	9	0	14.55	23.7	9	15.68	24.24	11	7.16	0.21
6	33590	25873	28466	103	27515	0.77	5.54	0	5.05	13.42	2	84.75	0.31
7	24671	156260	6300	1575	5828	6.33	9.33	3	8.51	9.93	6	25.54	6.38
8	18849	127072	2633	1741	2318	6.74	8.23	5	7.84	8.38	6	13.97	9.24
9	19857	94022	4719	546	4161	4.73	7.55	2	6.21	8.11	4	23.76	2.75
10	23274	70650	8874	300	8292	3.04	5.78	2	4.91	6.7	3	38.13	1.29
11	30457	97694	448	...	28	3.21	3.33	3	3.26	3.33	3	1.47	...
12	5464	14264	3862	32	3575	2.61	8.99	0	8.9	14.83	4	70.68	0.59
13	14829	63585	3558	11	3252	4.29	7.58	2	5.64	8.24	4	23.99	0.07
14	1659	4756	602	5	459	2.87	7.18	1	4.5	8.58	2	36.29	0.3
15	351	1822	3	...	0	5.19	9.26	2	5.24	9.29	2	0.85	...
16	3464	11427	1364	73	1104	3.3	13.22	1	5.44	16.7	3	39.38	2.11
17	13566	128275	1046	339	353	9.46	13.72	6	10.25	14.01	6	7.71	2.5
18	146015	72077	129013	91	124700	0.49	2.8	0	4.24	7.19	3	88.36	0.06
Total	380371	1142481	203401	6855	192851	3	7.56	0	6.46	10.05	4	53.47	1.8

US – Utentes Saídos; DI – Dias de Internamento; DC – Day cases; O – Óbitos; Amb- Casos Ambulatório; DM – Demora Média; DP – Desvio-Padrão; Med – Mediana; \DC – Excluindo os Day cases; ... Segredo Estatístico

Figura 2.1-2. Distribuição dos tempos de internamento (incluindo e excluindo os *Day Cases*) na ARS Norte, por sexos (masculino e feminino) e por sexos segundo os grandes grupos da CID9MC (2012)

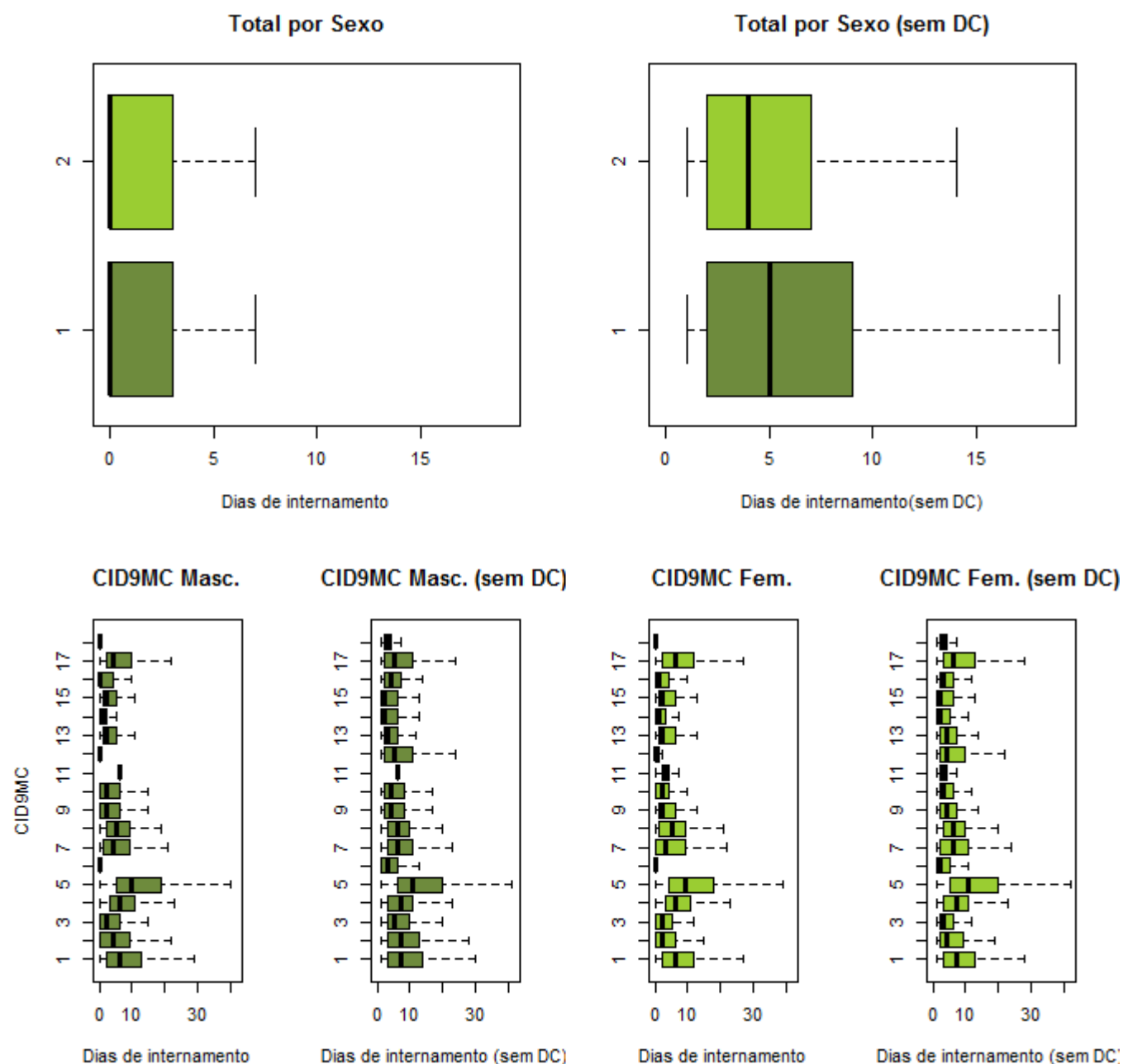

Grandes Grupos da CID9MC	
1: D. Infecciosas e Parasitárias	10: D. Ap. Geniturinário
2: Neoplasias	11: Gravidez, Parto e Puerpério
3: D. Gl. Endócrinas, Nut. e Met.	12: D. Pele e Tecido C. Subcutâneo
4: D. Sangue e Órg. Hemato.	13: D. S. Osteomuscular e Tec. Conj.
5: Transtornos Mentais	14: Anom. Congénitas
6: D. Sist. Nervoso e Órg. Senti.	15: Alg. Afecções P. Perinatal
7: D. Ap. Circulatório	16: Sint., Sinais e A. Mal definidas
8: D. Ap. Respiratório	17: Lesões e Envenenamentos
9: D. Ap. Digestivo	18: Fatores influenc. estado saúde
Ver pág. 26	
Sexo	1: Masculino 2: Feminino

Tabela 2.1-3. Caracterização da produção hospitalar e respetivos padrões de morbilidade na ARS Norte, por sexo masculino segundo as GCD (2012)

Masculino													
GCD	US	DI	DC	O	Amb	DM	DP	Med	DM\DC	DP\DC	Med\DC	%DC	%O
0	738	27794	0	120	0	37.66	36.5	26	37.66	36.49	26	0	16.26
1	10690	96891	1403	782	934	9.06	25.62	5	10.43	27.38	6	13.12	7.32
2	19151	6209	17448	3	17193	0.32	1.71	0	3.65	4.57	2	91.11	0.02
3	16541	25946	8777	120	7685	1.57	4.19	0	3.34	5.61	2	53.06	0.73
4	19098	175117	812	2569	482	9.17	9.83	7	9.58	9.85	7	4.25	13.45
5	19350	114344	4418	797	3896	5.91	8.65	3	7.66	9.15	5	22.83	4.12
6	23203	112211	6396	837	5736	4.84	8.23	2	6.68	9.03	4	27.57	3.61
7	8499	65574	471	688	333	7.72	9.78	5	8.17	9.9	6	5.54	8.1
8	17766	99738	3020	154	2504	5.61	10.37	3	6.76	11.03	3	17	0.87
9	11950	21490	9456	57	8947	1.8	10.08	0	8.62	20.71	4	79.13	0.48
10	2306	14132	155	80	69	6.13	12.15	4	6.57	12.49	4	6.72	3.47
11	25835	60277	17280	332	16790	2.33	6.1	0	7.05	8.9	5	66.89	1.29
12	7837	22902	3738	99	3534	2.92	5.52	1	5.59	6.59	4	47.7	1.26
13	0	0	0	0	0	-	-	-	-	-	-	-	-
14	0	0	0	0	0	-	-	-	-	-	-	-	-
15	13541	56433	50	32	3	4.17	7.1	3	4.18	7.11	3	0.37	0.24
16	1218	9390	121	56	74	7.71	8.24	6	8.56	8.25	7	9.93	4.6
17	115353	31335	112993	243	109163	0.27	17.47	0	13.28	121.98	5	97.95	0.21
18	3115	35544	60	658	4	11.41	14.15	8	11.63	14.28	8	1.93	21.12
19	3066	47161	281	13	...	15.38	36.67	10	16.93	38.13	11	9.17	0.42
20	844	18603	56	7	0	22.04	317.32	9	23.61	328.36	10	6.64	0.83
21	1829	10846	267	34	83	5.93	10.26	3	6.94	10.79	3	14.6	1.86
22	289	4342	17	10	0	15.02	19.45	10	15.96	19.71	10	5.88	3.46
23	3948	16513	2113	85	1320*	4.18	13.11	0	9	18.1	4	53.52	2.15
24	677	10237	24	68	0	15.12	16.8	10	15.68	16.86	10	3.55	10.04
25	374	7828	8	45	0	20.93	22.78	13	21.39	22.85	14	2.14	12.03
99	1193	22365	211	119	142	18.75	170.95	6	22.77	188.86	8	17.69	9.97
Total	328411	1113222	189575	8008	178894	3.39	23.78	0	8.02	36.2	5	57.72	2.44

US – Utentes Saídos; DI – Dias de Internamento; DC – Day cases; O – Óbitos; Amb- Casos Ambulatório; DM – Demora Média; DP – Desvio-Padrão; Med – Mediana; \DC – Excluindo os Day cases; ... Segredo Estatístico

Tabela 2.1-4. Caracterização da produção hospitalar e respetivos padrões de morbilidade na ARS Norte, por sexo feminino segundo as GCD (2012)

Feminino													
GCD	US	DI	DC	O	Amb	DM	DP	Med	DM\DC	DP\DC	Med\DC	%DC	%O
0	377	14475	...	45	0	38.4	38.41	26	...	38.41	27	...	11.94
1	14458	92949	4992	870	4274	6.43	13.05	3	9.82	15.14	6	34.53	6.02
2	26711	5651	25119	3	24731	0.21	1.38	0	3.55	4.46	2	94.04	0.01
3	12091	16252	6414	48	5765	1.34	3.01	0	2.86	3.86	2	53.05	0.4
4	15211	134085	536	1925	292	8.82	8.71	7	9.14	8.69	7	3.52	12.66
5	19177	95425	6071	870	5678	4.98	7.99	2	7.28	8.77	5	31.66	4.54
6	14505	86310	2497	702	2036	5.95	8.72	3	7.19	9.12	5	17.21	4.84
7	9049	52735	1131	387	979	5.83	7.81	3	6.66	8.02	4	12.5	4.28
8	24837	152576	4585	192	4060	6.14	10.06	3	7.53	10.66	5	18.46	0.77
9	20542	46971	11595	162	11027	2.29	5.81	0	5.25	7.88	3	56.45	0.79
10	6295	28473	451	93	250	4.52	7.88	3	4.87	8.08	3	7.16	1.48
11	20729	57872	12472	357	12127	2.79	6.46	0	7.01	8.68	5	60.17	1.72
12	0	0	0	0	0	-	-	-	-	-	-	-	-
13	21647	43421	9943	99	9543	2.01	3.7	1	3.71	4.36	3	45.93	0.46
14	28722	92410	446	...	27	3.22	3.35	3	3.27	3.35	3	1.55	...
15	12780	51597	26	31	0	4.04	6.78	3	4.05	6.78	3	0.2	0.24
16	1245	9546	135	39	83	7.67	11.12	6	8.6	11.44	7	10.84	3.13
17	115077	18590	113168	182	109867	0.16	1.92	0	9.74	11.37	5	98.34	0.16
18	2993	33535	74	631	22	11.2	13.46	8	11.49	13.59	8	2.47	21.08
19	4082	58234	320	11	...	14.27	23.73	9	15.48	24.34	10	7.84	0.27
20	209	2159	21	...	0	10.33	8.37	9	11.48	8.01	10	10.05	...
21	1756	10278	384	23	70	5.85	10.49	2	7.49	11.34	4	21.87	1.31
22	194	3678	7	10	0	18.96	30.19	11.5	19.67	30.57	13.5	3.61	5.15
23	4213	12532	2633	71	1729*	2.97	13.25	0	7.93	20.77	4	62.5	1.69
24	196	2755	4	11	0	14.06	14.28	9.5	14.35	14.28	10	2.04	5.61
25	141	2956	...	15	0	20.96	27.23	14	...	27.42	15	...	10.64
99	3134	17016	374	74	289	5.43	11.02	3	6.17	11.56	3	11.93	2.36
Total	380371	1142481	203401	6855	192851	3	7.56	0	6.46	10.05	4	53.47	1.8

US – Utentes Saídos; DI – Dias de Internamento; DC – Day cases; O – Óbitos; Amb- Casos Ambulatório; DM – Demora Média; DP – Desvio-Padrão; Med – Mediana; \DC – Excluindo os Day cases; ... Segredo Estatístico

Figura 2.1-3. Distribuição dos tempos de internamento (incluindo e excluindo os *Day Cases*) na ARS Norte, por sexo (masculino e feminino) segundo as GCD (2012)

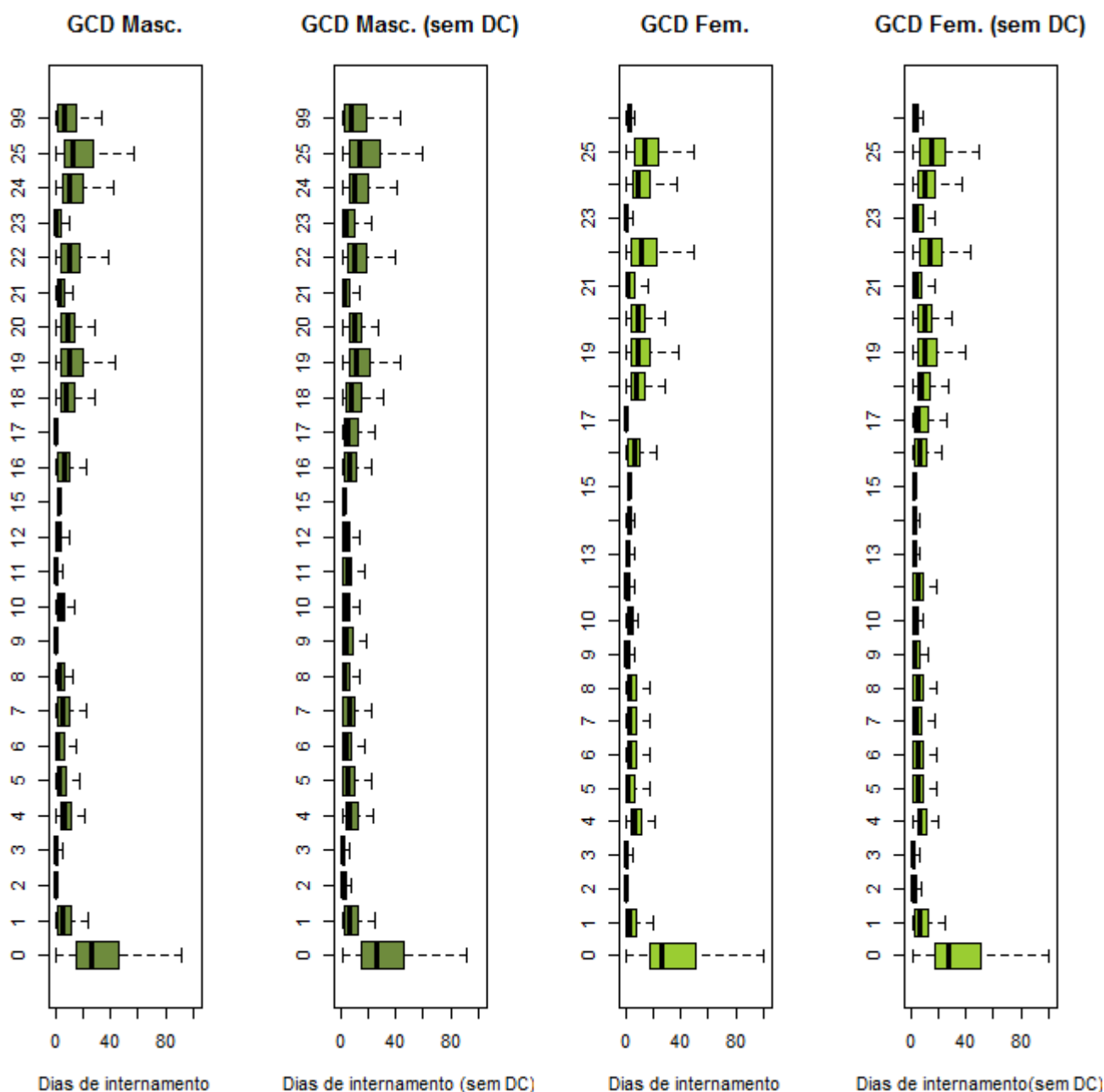

Grandes Categorias de Diagnóstico		
0: Pré-GCD	10: D. Endócrinas Nutricionais e Metabólicas	19: D. Mentais
1: D. Sistema Nervoso	11: D. Rim e Ap. Urinário	20: Uso de Álcool/Droga
2: D.do Olho	12: D. Ap. Genital Masculino	21: Traumatismos, Intoxicações
3: D. Ouvido, Nariz, Boca e Garganta	13: D. Ap. Genital Feminino	22: Queimaduras
4: D. Ap. Respiratório	14: Gravidez, Parto e Puerpério	23: Fatores influenc. estado saúde
5: D. Ap. Circulatório	15: Recém-nascidos/Lactentes c/ afecções P. Perinatal	24: Traum. Múlt. Significativos
6: D.Ap. Digestivo	16: D. Sangue/ Órg. Hemato. e D. Imunológicas	25: Infecções pelo VIH
7: D.Sistema Hepatobiliar e Pâncreas	17: D. Mieloproliferativas e Mal diferenciadas	99: Não definido
8: D. Sist. Músculo-esquelético e Tec. Conj.	18: D.Infecciosas e Parasitárias	
9: D. Pele, Tecido Celular Sub. e Mama		

Ver pág. 26

Tabela 2.1-5. Caracterização da produção hospitalar e respetivos padrões de morbilidade na ARS Norte, por grupos etários (menos de 1 ano de idade), segundo os grandes grupos da CID9MC e as GCD (2012)**Menos de 1 ano**

CID9MC	US	DI	DC	O	Amb	DM	DP	Med	DM\DC	DP\DC	Med\DC	%DC	%O
1	678	3503	11	...	0	5.17	6.37	4	5.25	6.39	4	1.62	...
2	35	237	13	0	10	6.77	9.89	3	10.77	10.65	6	37.14	0
3	80	479	3	...	0	5.99	6.39	4	6.22	6.4	4	3.75	...
4	35	226	...	0	...	6.46	6.99	4	...	7	4	...	0
5	10	47	...	0	0	4.7	5.44	2.5	...	5.49	3.5	...	0
6	195	1083	30	...	22	5.55	6.11	5	6.56	6.13	6	15.38	...
7	20	189	0	9.45	14.94	4	10.5	15.42	4	10	...
8	1855	10051	24	...	0	5.42	4.87	4	5.49	4.86	4	1.29	...
9	550	1528	129	...	104	2.78	4.66	2	3.63	5.03	2	23.45	...
10	481	2692	6	...	5	5.6	3.58	5	5.67	3.55	5	1.25	...
11	0	0	0	0	0	-	-	-	-	-	-	-	-
12	82	418	12	0	8	5.1	5.09	4	5.97	5.01	5	14.63	0
13	32	263	...	0	0	8.22	8.87	4.5	...	8.89	5.5	...	0
14	494	2610	150	4	54	5.28	11.3	1	7.59	12.88	3	30.36	0.81
15	816	3948	10	6	0	4.84	7.66	2	4.9	7.69	2	1.23	0.74
16	513	2083	39	0	0	4.06	3.7	3	4.39	3.65	4	7.6	0
17	167	706	45	0	0	4.23	6.37	2	5.79	6.82	4	26.95	0
18	25139	101670	98	51	37*	4.04	7.5	3	4.06	7.51	3	0.39	0.2
Total	31182	131733	577	70	241	4.22	7.3	3	4.3	7.35	3	1.85	0.22

Menos de 1 ano

GCD	US	DI	DC	O	Amb	DM	DP	Med	DM\DC	DP\DC	Med\DC	%DC	%O
0
1	200	980	47	0	0	4.9	7.68	3	6.41	8.22	4	23.5	0
2	65	149	30	0	28	2.29	3.24	1	4.26	3.35	3	46.15	0
3	433	1190	109	0	16	2.75	3.44	2	3.67	3.52	3	25.17	0
4	1647	9417	12	...	0	5.72	4.93	5	5.76	4.93	5	0.73	...
5	70	634	0	9.06	11.95	6	...	11.98	6
6	847	2636	132	...	98	3.11	4.6	2	3.69	4.79	3	15.58	...
7	12	91	0	0	0	7.58	7.38	5	7.58	7.38	5	0	0
8	127	492	29	0	14	3.87	6.11	1	5.02	6.53	2	22.83	0
9	99	397	24	0	18	4.01	4.81	3	5.29	4.87	4	24.24	0
10	78	445	3	...	0	5.71	5.31	4	5.93	5.29	4	3.85	...
11	469	2446	11	0	3	5.22	3.38	4	5.34	3.32	4.5	2.35	0
12	21	12	16	0	15	0.57	1.36	0	2.4	1.95	1	76.19	0
13	11	20	4	0	4	1.82	2.52	1	2.86	2.67	1	36.36	0
14	0	0	0	0	0	-	-	-	-	-	-	-	-
15	26321	108030	76	63	3	4.1	6.95	3	4.12	6.95	3	0.29	0.24
16	47	299	...	0	...	6.36	7.19	3	...	7.22	4	...	0
17	46	131	34	0	33	2.85	8.4	0	10.92	13.88	3	73.91	0
18	443	2019	26	...	0	4.56	5.63	3	4.84	5.68	4	5.87	...
19	13	63	3	0	0	4.85	5.83	2	6.3	5.93	3.5	23.08	0
20	0	0	0	0	0	-	-	-	-	-	-	-	-
21	10	18	3	0	0	1.8	1.93	1	2.57	1.81	2	30	0
22	20	199	0	0	0	9.95	8.63	7	9.95	8.63	7	0	0
23	150*	1678*	11	...	4	11.19*	40.85*	4*	12.07	42.32*	4*	7.33	...
24	0	0	0	0	0	-	-	-	-	-	-	-	-
25	0	0	0	0	0	-	-	-	-	-	-	-	-
99	51	330	4	0	3	6.47	6.77	4	7.02	6.78	5	7.84	0
Total	31182	131733	577	70	241	4.22	7.3	3	4.3	7.35	3	1.85	0.22

US – Utentes Saídos; DI – Dias de Internamento; DC – Day cases; O – Óbitos; Amb – Casos Ambulatório; DM – Demora Média; DP – Desvio-Padrão; Med – Mediana; \DC – Excluindo os Day cases; ... Segredo Estatístico

Figura 2.1-4. Distribuição dos tempos de internamento (incluindo e excluindo os *Day Cases*) na ARS Norte, por grupos etários e por menos de 1 ano de idade segundo os grandes grupos da CID9MC e as GCD (2012)

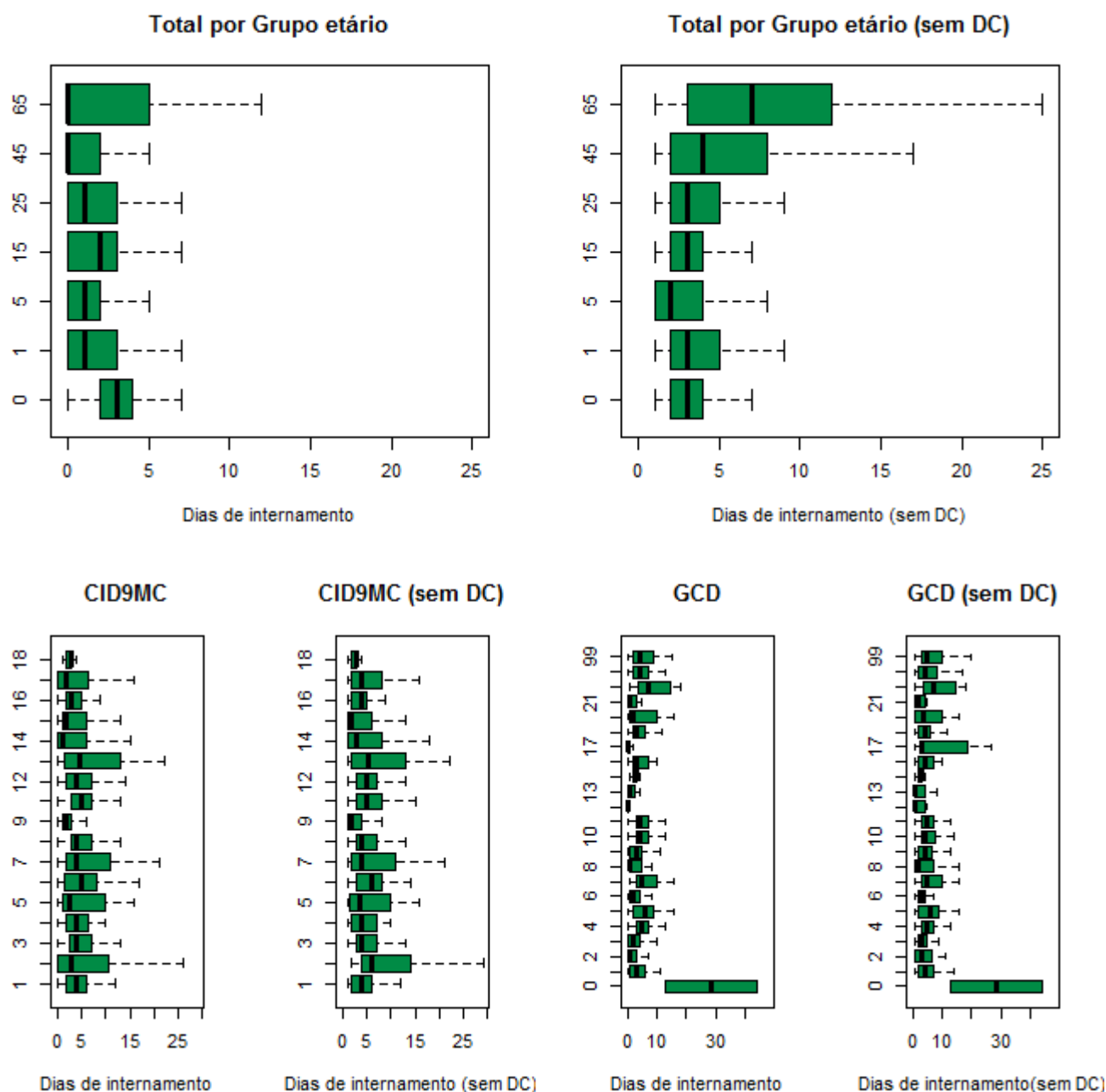

Grandes Grupos da CID9MC		Grandes Categorias de Diagnóstico					
1: D.Infecciosas e Parasitárias	10: D. Ap. Geniturinário	0: Pré-GCD	10: D. Endócrinas Nutricionais e Metabólicas	19: D. Mentais			
2: Neoplasias	11: Gravidez, Parto e Puerpério	1: D. Sistema Nervoso	11: D. Rim e Ap. Urinário	20: Uso de Álcool/Droga			
3: D. Gl. Endócrinas, Nut. e Met.	12: D. Pele e Tecido C. Subcutâneo	2: D.do Olho	12: D. Ap. Genital Masculino	21:Traumatismos, Intoxicações			
4: D. Sangue e Órg. Hemato.	13: D. S. Osteomuscular e Tec. Conj.	3: D. Ouvido, Nariz, Boca e Garganta	13: D. Ap. Genital Feminino	22: Queimaduras			
5: Transtornos Mentais	14: Anom. Congénitas	4: D. Ap. Respiratório	14: Gravidez, Parto e Puerpério	23:Fatores influenc. estado saúde			
6: D. Sist. Nervoso e Órg. Senti.	15: Alg. Afecções P. Perinatal	5: D. Ap. Circulatório	15: Recém-nascidos/Lactentes c/ afecções P. Perinatal	24:Traum. Múlt. Significativos			
7: D. Ap. Circulatório	16: Sint., Sinais e A. Mal definidas	6: D.Ap. Digestivo	16: D. Sangue/ Órg. Hemato. e D. Imunológicas	25: Infecções pelo VIH			
8: D. Ap. Respiratório	17: Lesões e Envenenamentos	7: D.Sistema Hepatobiliar e Pâncreas	17: D. Mieloproliferativas e Mal diferenciadas	99: Não definido			
9: D. Ap. Digestivo	18: Fatores influenc. estado saúde	8: D. Sist. Músculo-esquelético e Tec. Conj.	18: D.Infecciosas e Parasitárias				
		9: D. Pele, Tecido Celular Sub. e Mama					
Ver pág. 26							
Grupo etário	0: Menos de 1 ano	1: 1-4 anos	5: 5-14 anos	15: 15-24 anos	25: 25-44 anos	45: 45-64 anos	65: 65 ou + anos

Tabela 2.1-6. Caracterização da produção hospitalar e respetivos padrões de morbilidade na ARS Norte, por grupos etários (1-4 anos), segundo os grandes grupos da CID9MC e as GCD (2012)

1-4 anos													
CID9MC	US	DI	DC	O	Amb	DM	DP	Med	DM\DC	DP\DC	Med\DC	%DC	%O
1	880	3129	42	0	7	3.56	3.96	3	3.73	3.98	3	4.77	0
2	257	2138	84	...	67	8.32	13.92	3	12.36	15.43	7	32.68	...
3	132	563	5	4.27	5.32	3	4.43	5.36	3	3.79	...
4	124	624	9	0	6	5.03	6.28	3	5.43	6.36	3	7.26	0
5	17	108	3	0	...	6.35	16.02	3	7.71	17.45	3.5	17.65	0
6	804	1914	417	0	350	2.38	7.17	0	4.95	9.71	3	51.87	0
7	35	343	4	...	0	9.8	15.59	5	11.06	16.15	6	11.43	...
8	3249	7250	1096	...	1026	2.23	3.13	1	3.37	3.32	2	33.73	...
9	975	1667	391	0	318	1.71	3.47	1	2.85	4.1	2	40.1	0
10	587	1384	290	0	284	2.36	4.52	1	4.66	5.45	4	49.4	0
11	0	0	0	0	0	-	-	-	-	-	-	-	-
12	153	457	67	0	49	2.99	4.42	2	5.31	4.74	4	43.79	0
13	175	539	78	0	72	3.08	6.44	1	5.56	7.83	2	44.57	0
14	899	1740	503	0	357	1.94	6.78	0	4.39	9.68	2	55.95	0
15	32	6	26	0	26	0.19	0.4	0	1	0	1	81.25	0
16	423	1344	36	0	...	3.18	3	3	3.47	2.97	3	8.51	0
17	523	2732	94	...	5	5.22	9.39	2	6.37	10.02	3	17.97	...
18	996	835	781	0	740	0.84	2.92	0	3.88	5.26	3	78.41	0
Total	10261	26773	3926	6	3312	2.61	5.52	1	4.23	6.51	3	38.26	0.06

1-4 anos													
GCD	US	DI	DC	O	Amb	DM	DP	Med	DM\DC	DP\DC	Med\DC	%DC	%O
0	16	571	0	...	0	35.69	24.65	26.5	35.69	24.65	26.5	0	...
1	488	2204	54	...	12	4.52	11.83	3	5.08	12.43	3	11.07	...
2	361	410	265	0	232	1.14	2.64	0	4.27	3.6	3	73.41	0
3	2816	3117	1522	0	1289	1.11	2.3	0	2.41	2.89	2	54.05	0
4	1294	5386	29	4.16	3.42	3	4.26	3.4	3	2.24	...
5	101	742	5	0	0	7.35	11.72	2	7.73	11.9	3	4.95	0
6	1368	2956	349	0	253	2.16	3.2	2	2.9	3.41	2	25.51	0
7	10	65	0	0	0	6.5	4.25	4.5	6.5	4.25	4.5	0	0
8	468	1607	125	0	98	3.43	5.86	1	4.69	6.4	2	26.71	0
9	247	505	137	0	114	2.04	4.14	0	4.59	5.19	3	55.47	0
10	177	709	15	...	8	4.01	5.06	2	4.38	5.14	2	8.47	...
11	364	1535	47	0	32	4.22	5.32	3	4.84	5.43	4	12.91	0
12	654	570	490	0	483	0.87	2.05	0	3.48	2.77	2	74.92	0
13	34	41	29	0	29	1.21	3.51	0	8.2	5.5	10	85.29	0
14	0	0	0	0	0	-	-	-	-	-	-	-	-
15	0	0	0	0	0	-	-	-	-	-	-	-	-
16	164	766	16	0	12	4.67	5.32	3	5.18	5.36	4	9.76	0
17	909	1499	719	0	708	1.65	6.04	0	7.89	11.23	3	79.1	0
18	360	1788	13	0	0	4.97	5.71	4	5.15	5.73	4	3.61	0
19	21	116	4	0	3	5.52	14.45	2	6.82	15.86	3	19.05	0
20	0	0	0	0	0	-	-	-	-	-	-	-	-
21	123	330	35	0	...	2.68	4.76	1	3.75	5.26	2	28.46	0
22	91	1173	3	0	0	12.89	16.89	10	13.33	17.01	10	3.3	0
23	119*	306*	51	0	25	2.57*	3.53*	1*	4.5	3.63*	3*	42.86	0
24
25	7	62	0	8.86	7.58	6	...	7.12	9
99	67	303	17	0	11	4.52	6.19	2	6.06	6.49	3	25.37	0
Total	10261	26773	3926	6	3312	2.61	5.52	1	4.23	6.51	3	38.26	0.06

US – Utentes Saídos; DI – Dias de Internamento; DC – Day cases; O – Óbitos; Amb- Casos Ambulatório; DM – Demora Média; DP – Desvio-Padrão; Med – Mediana; \DC – Excluindo os Day cases; ... Segredo Estatístico

Figura 2.1-5. Distribuição dos tempos de internamento (incluindo e excluindo os Day Cases) na ARS Norte, por grupos etários (1-4 anos), segundo os grandes grupos da CID9MC e as GCD (2012)

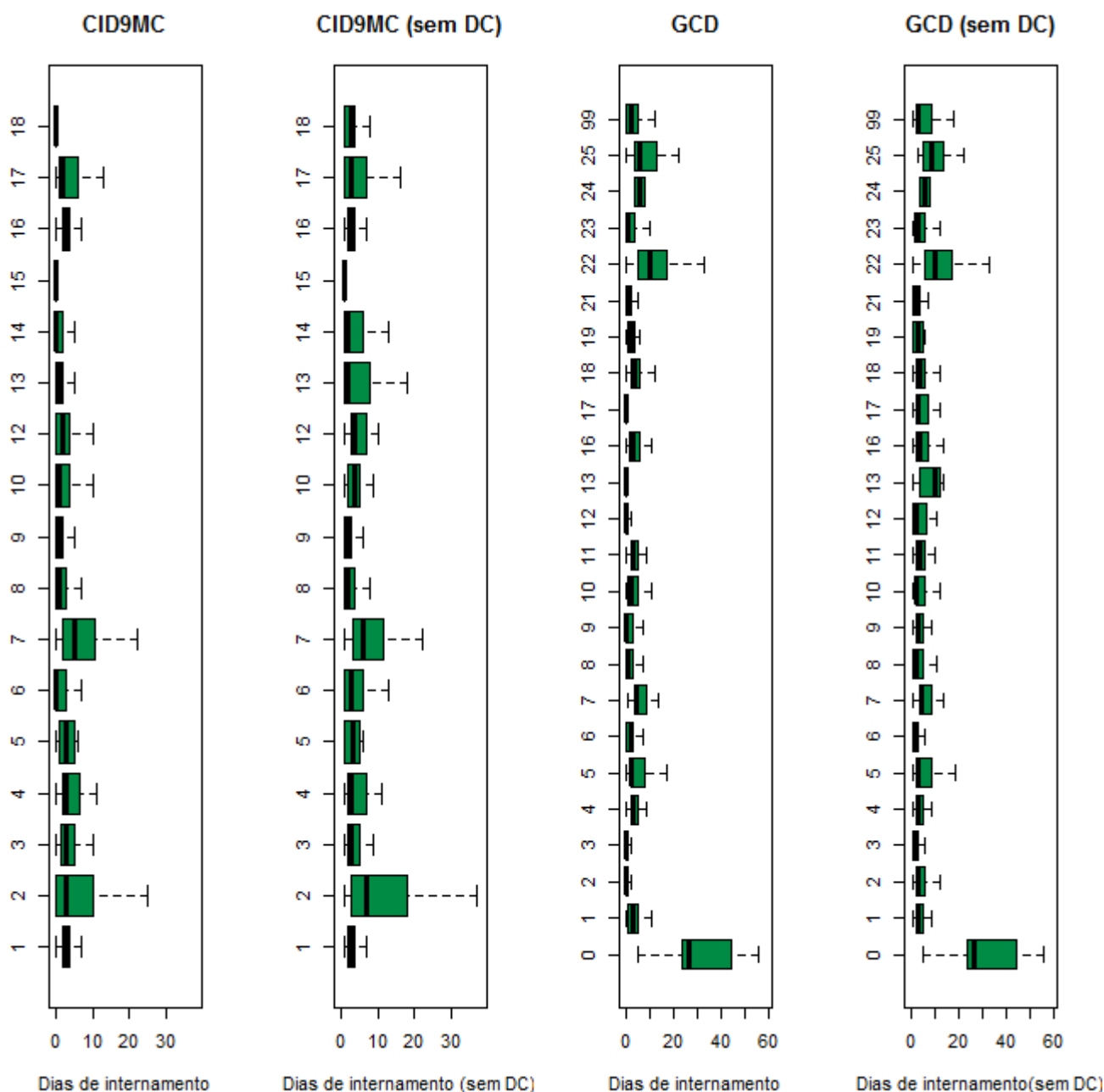

Grandes Grupos da CID9MC		Grandes Categorias de Diagnóstico		
1: D.Infecciosas e Parasitárias	10: D. Ap. Geniturinário	0: Pré-GCD	10: D. Endócrinas Nutricionais e Metabólicas	19: D. Mentais
2: Neoplasias	11: Gravidez, Parto e Puerpério	1: D. Sistema Nervoso	11: D. Rim e Ap. Urinário	20: Uso de Álcool/Droga
3: D. Gl. Endócrinas, Nut. e Met.	12: D. Pele e Tecido C. Subcutâneo	2: D.do Olho	12: D. Ap. Genital Masculino	21: Traumatismos, Intoxicações
4: D. Sangue e Órg. Hemato.	13: D. S. Osteomuscular e Tec. Conj.	3: D. Ouvido, Nariz, Boca e Garganta	13: D. Ap. Genital Feminino	22: Queimaduras
5: Transtornos Mentais	14: Anom. Congénitas	4: D. Ap. Respiratório	14: Gravidez, Parto e Puerpério	23: Fatores influenc. estado saúde
6: D. Sist. Nervoso e Órg. Sentí.	15: Alg. Afecções P. Perinatal	5: D. Ap. Circulatório	15: Recém-nascidos/Lactentes c/ afecções P. Perinatal	24: Traum. Múlt. Significativos
7: D. Ap. Circulatório	16: Sint., Sinais e A. Mal definidas	6: D.Ap. Digestivo	16: D. Sangue/ Órg. Hemato. e D. Imunológicas	25: Infecções pelo VIH
8: D. Ap. Respiratório	17: Lesões e Envenenamentos	7: D.Sistema Hepatobiliar e Pâncreas	17: D. Mieloproliferativas e Mal diferenciadas	99: Não definido
9: D. Ap. Digestivo	18: Fatores influenc. estado saúde	8: D. Sist. Músculo-esquelético e Tec. Conj.	18: D.Infecciosas e Parasitárias	
		9: D. Pele, Tecido Celular Sub. e Mama		

Ver pág. 26

Tabela 2.1-7. Caracterização da produção hospitalar e respetivos padrões de morbilidade na ARS Norte, por grupos etários (5-14 anos), segundo os grandes grupos da CID9MC e as GCD (2012)

5-14 anos													
CID9MC	US	DI	DC	O	Amb	DM	DP	Med	DM\DC	DP\DC	Med\DC	%DC	%O
1	672	2426	97	...	54	3.61	13.31	2	4.22	14.32	2	14.43	...
2	730	2884	407	10	388	3.95	9.96	0	8.93	13.41	4	55.75	1.37
3	263	1193	12	3	...	4.54	5.67	4	4.75	5.71	4	4.56	1.14
4	168	928	7	5.52	6.54	3	5.76	6.58	3	4.17	...
5	93	852	3	0	0	9.16	13.4	5	9.47	13.52	5	3.23	0
6	1320	2410	675	...	600	1.83	4.03	0	3.74	5.11	2	51.14	...
7	114	564	41	...	36	4.95	8.87	1	7.73	10.08	4	35.96	...
8	4115	6162	2137	...	2088	1.5	4.94	0	3.12	6.76	2	51.93	...
9	2369	5232	815	0	627	2.21	3.93	1	3.37	4.43	2	34.4	0
10	1489	1479	1078	...	1051	0.99	2.88	0	3.6	4.56	2	72.4	...
11	17	58	0	0	0	3.41	2.21	3	3.41	2.21	3	0	0
12	467	1088	291	0	235	2.33	19.49	0	6.18	31.42	3	62.31	0
13	522	1936	119	0	107	3.71	6.8	2	4.8	7.39	2	22.8	0
14	1229	1489	682	0	588	1.21	2.34	0	2.72	2.87	2	55.49	0
15	23	6	19	0	19	0.26	0.69	0	1.5	1	1	82.61	0
16	348	845	65	...	12	2.43	2.46	2	2.99	2.4	2	18.68	...
17	1198	4388	170	4	33	3.66	5.95	2	4.27	6.21	2	14.19	0.33
18	2144	10581	1562	0	1497	4.94	127.04	0	18.18	243.49	3	72.85	0
Total	17281	44521	8180	25	7338	2.58	45.18	1	4.89	62.18	2	47.34	0.14

5-14 anos													
GCD	US	DI	DC	O	Amb	DM	DP	Med	DM\DC	DP\DC	Med\DC	%DC	%O
0	23	741	0	...	0	32.22	32.27	24	32.22	32.27	24	0	...
1	669	2764	77	...	20	4.13	4.99	3	4.67	5.06	3	11.51	...
2	521	375	415	0	380	0.72	2.02	0	3.54	3.19	2	79.65	0
3	5058	3777	3064	0	2843	0.75	2.61	0	1.89	3.89	1	60.58	0
4	754	4249	18	4	4	5.64	9.4	4	5.77	9.47	4	2.39	0.53
5	170	906	23	...	18	5.33	8	2	6.16	8.3	4	13.53	...
6	2207	5641	515	0	312	2.56	3.99	2	3.33	4.26	2	23.33	0
7	65	347	3	0	0	5.34	8.6	2	5.6	8.73	2.5	4.62	0
8	1811	4742	404	...	335	2.62	4.49	2	3.37	4.84	2	22.31	...
9	977	1401	713	0	641	1.43	13.58	0	5.31	25.76	2	72.98	0
10	328	1638	21	4	8	4.99	8.59	3	5.34	8.78	3	6.4	1.22
11	342	1437	49	...	35	4.2	5.16	3	4.9	5.26	4	14.33	...
12	1597	486	1356	0	1330	0.3	1.11	0	2.02	2.17	1	84.91	0
13	82	234	22	0	19	2.85	3.49	2	3.9	3.55	3	26.83	0
14	17	58	0	0	0	3.41	2.21	3	3.41	2.21	3	0	0
15	0	0	0	0	0	-	-	-	-	-	-	-	-
16	172	972	12	...	10	5.65	6.43	4	6.08	6.47	4	6.98	...
17	1644	10327	1325	6	1323	6.28	145.08	0	32.37	328.49	3	80.6	0.36
18	168	1197	8	7.12	24.83	3	7.48	25.47	4	4.76	...
19	81	515	4	0	0	6.36	6.24	4	6.69	6.23	5	4.94	0
20	3	4	...	0	0	1.33	1.15	2	...	0	2	...	0
21	174	547	42	0	11	3.14	6.24	2	4.14	6.87	2	24.14	0
22	27	380	...	0	0	14.07	14.99	10	...	15.02	12	...	0
23	267	871	78	0	26*	3.26	5.39	2	4.61	5.9	3	29.21	0
24	0	0	0	0	0	-	-	-	-	-	-	-	-
25	24	359	...	3	0	14.96	12.33	12.5	...	12.18	14	...	12.5
99	100	553	27	...	22	5.53	9.99	2	7.58	11.02	3	27	...
Total	17281	44521	8180	25	7338	2.58	45.18	1	4.89	62.18	2	47.34	0.14

US – Utentes Saídos; DI – Dias de Internamento; DC – Day cases; O – Óbitos; Amb- Casos Ambulatório; DM – Demora Média; DP – Desvio-Padrão; Med – Mediana; \DC – Excluindo os Day cases; ... Segredo Estatístico

Figura 2.1-6. Distribuição dos tempos de internamento (incluindo e excluindo os Day Cases) na ARS Norte, por grupos etários (5-14 anos), segundo os grandes grupos da CID9MC e as GCD (2012)

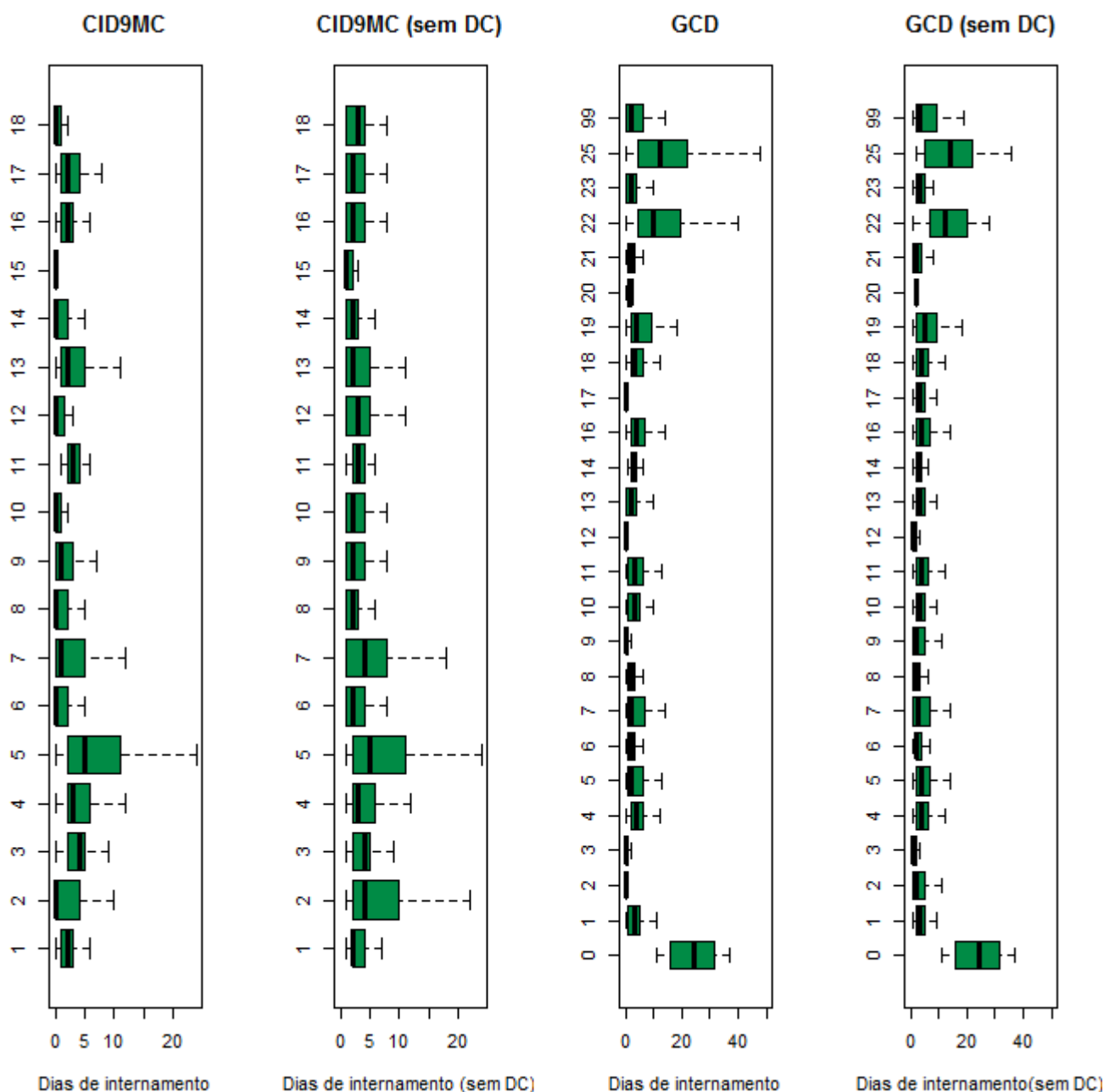

Grandes Grupos da CID9MC		Grandes Categorias de Diagnóstico		
1: D.Infecciosas e Parasitárias	10: D. Ap. Geniturinário	0: Pré-GCD	10: D. Endócrinas Nutricionais e Metabólicas	19: D. Mentais
2: Neoplasias	11: Gravidez, Parto e Puerpério	1: D. Sistema Nervoso	11: D. Rim e Ap. Urinário	20: Uso de Álcool/Droga
3: D. Gl. Endócrinas, Nut. e Met.	12: D. Pele e Tecido C. Subcutâneo	2: D.do Olho	12: D. Ap. Genital Masculino	21: Traumatismos, Intoxicacões
4: D. Sangue e Órg. Hemato.	13: D. S. Osteomuscular e Tec. Conj.	3: D. Ouvido, Nariz, Boca e Garganta	13: D. Ap. Genital Feminino	22: Queimaduras
5: Transtornos Mentais	14: Anom. Congénitas	4: D. Ap. Respiratório	14: Gravidez, Parto e Puerpério	23: Fatores influenc. estado saúde
6: D. Sist. Nervoso e Órg. Senti.	15: Alg. Afecções P. Perinatal	5: D. Ap. Circulatório	15: Recém-nascidos/Lactentes c/ afecções P. Perinatal	24: Traum. Múlt. Significativos
7: D. Ap. Circulatório	16: Sint., Sinais e A. Mal definidas	6: D.Ap. Digestivo	16: D. Sangue/ Órg. Hemato. e D. Imunológicas	25: Infecções pelo VIH
8: D. Ap. Respiratório	17: Lesões e Envenenamentos	7: D.Sistema Hepatobiliar e Pâncreas	17: D. Mieloproliferativas e Mal diferenciadas	99: Não definido
9: D. Ap. Digestivo	18: Fatores influenc. estado saúde	8: D. Sist. Músculo-esquelético e Tec. Conj.	18: D.Infecciosas e Parasitárias	
		9: D. Pele, Tecido Celular Sub. e Mama		

Ver pág. 26

Tabela 2.1-8. Caracterização da produção hospitalar e respetivos padrões de morbilidade na ARS Norte, por grupos etários (15-24 anos), segundo os grandes grupos da CID9MC e as GCD (2012)

15-24 anos													
CID9MC	US	DI	DC	O	Amb	DM	DP	Med	DM\DC	DP\DC	Med\DC	%DC	%O
1	292	1718	68	4	50	5.88	8.61	3	7.67	9.12	5	23.29	1.37
2	1477	4041	888	11	864	2.74	7.54	0	6.86	10.7	3	60.12	0.74
3	322	1338	23	...	14	4.16	4.63	3	4.47	4.65	3	7.14	...
4	85	537	6	...	3	6.32	5.43	5	6.8	5.31	6	7.06	...
5	657	9802	67	0	0	14.92	21.1	8	16.61	21.62	10	10.2	0
6	1123	4823	650	3	593	4.29	69.67	0	10.2	107.14	3	57.88	0.27
7	475	1534	227	4	218	3.23	6.9	1	6.19	8.55	3	47.79	0.84
8	1772	4812	474	4	436	2.72	4.45	2	3.71	4.83	2	26.75	0.23
9	2539	6767	924	...	842	2.67	4.65	2	4.19	5.25	3	36.39	...
10	1240	2213	617	...	571	1.78	3.49	1	3.55	4.23	2	49.76	...
11	5391	16697	108	0	3	3.1	2.48	3	3.16	2.46	3	2	0
12	2008	1330	1617	0	1499	0.66	3.73	0	3.4	7.9	1	80.53	0
13	1325	3769	322	...	297	2.84	5.4	2	3.76	5.93	2	24.3	...
14	448	1138	154	...	125	2.54	6.82	1	3.87	8.12	2	34.38	...
15
16	290*	723*	90*	...	43*	2.49*	4.38*	2*	3.62*	4.87*	2*	31.03*	...
17	1507	8595	173	9	38	5.7	10.82	3	6.44	11.3	3	11.48	0.6
18	2937	2120	2410	...	2350	0.72	2.96	0	4.02	5.96	3	82.06	...
Total	23889	71957	8819	47	7947	3.01	16.43	2	4.77	20.49	3	36.92	0.2

15-24 anos													
GCD	US	DI	DC	O	Amb	DM	DP	Med	DM\DC	DP\DC	Med\DC	%DC	%O
0	34	1288	0	...	0	37.88	30.3	25	37.88	30.3	25	0	...
1	517	5916	96	7	47	11.44	102.71	3	14.05	113.95	4	18.57	1.35
2	664	433	536	0	507	0.65	2.32	0	3.38	4.34	2	80.72	0
3	2683	3518	1254	...	1158	1.31	3.12	1	2.46	3.93	2	46.74	...
4	531	3820	22	5	12	7.19	7.64	5	7.5	7.65	5	4.14	0.94
5	387	1295	160	4	152	3.35	8.5	1	5.7	10.5	2	41.34	1.03
6	1742	6205	304	...	222	3.56	5.35	2	4.32	5.61	3	17.45	...
7	285	999	62	...	54	3.51	4.98	2	4.48	5.23	3	21.75	...
8	2455	7408	534	6	466	3.02	5.13	2	3.86	5.51	2	21.75	0.24
9	3248	2221	2559	0	2417	0.68	3.3	0	3.22	6.56	2	78.79	0
10	359	2868	21	...	9	7.99	18.68	3	8.49	19.15	3	5.85	...
11	520	1605	181	...	159	3.09	4.78	2	4.73	5.22	3	34.81	...
12	674	455	484	0	459	0.68	1.93	0	2.39	3.02	2	71.81	0
13	388	672	154	0	142	1.73	2.18	1	2.87	2.15	2	39.69	0
14	5110	15767	108	0	3	3.09	2.28	3	3.15	2.26	3	2.11	0
15	0	0	0	0	0	-	-	-	-	-	-	-	-
16	109	598	17	...	14	5.49	4.78	4	6.5	4.49	5	15.6	...
17	2349	2135	2069	5	2055	0.91	4.03	0	7.62	9.22	4	88.08	0.21
18	128	1027	3	...	0	8.02	8.82	6	8.22	8.84	6	2.34	...
19	573	7545	60	0	0	13.17	18.13	8	14.71	18.57	9	10.47	0
20	63	590	16	0	0	9.37	11.14	7	12.55	11.24	9	25.4	0
21	309	1169	74	...	6	3.78	7.18	2	4.97	7.87	2	23.95	...
22	20	285	...	0	0	14.25	18.56	8.5	...	18.76	9	...	0
23	228	972	71	0	36	4.26	8.1	2	6.19	9.13	3	31.14	0
24	15	187	0	12.47	11.34	10	...	11.21	10
25	63	1304	...	5	0	20.7	22.11	12	...	22.15	13	...	7.94
99	435	1675	30	...	29	3.85	5.8	3	4.14	5.92	3	6.9	...
Total	23889	71957	8819	47	7947	3.01	16.43	2	4.77	20.49	3	36.92	0.2

US – Utentes Saídos; DI – Dias de Internamento; DC – Day cases; O – Óbitos; Amb- Casos Ambulatório; DM – Demora Média; DP – Desvio-Padrão; Med – Mediana; \DC – Excluindo os Day cases; ... Segredo Estatístico

Figura 2.1-7. Distribuição dos tempos de internamento (incluindo e excluindo os Day Cases) na ARS Norte, por grupos etários (15-24 anos), segundo os grandes grupos da CID9MC e as GCD (2012)

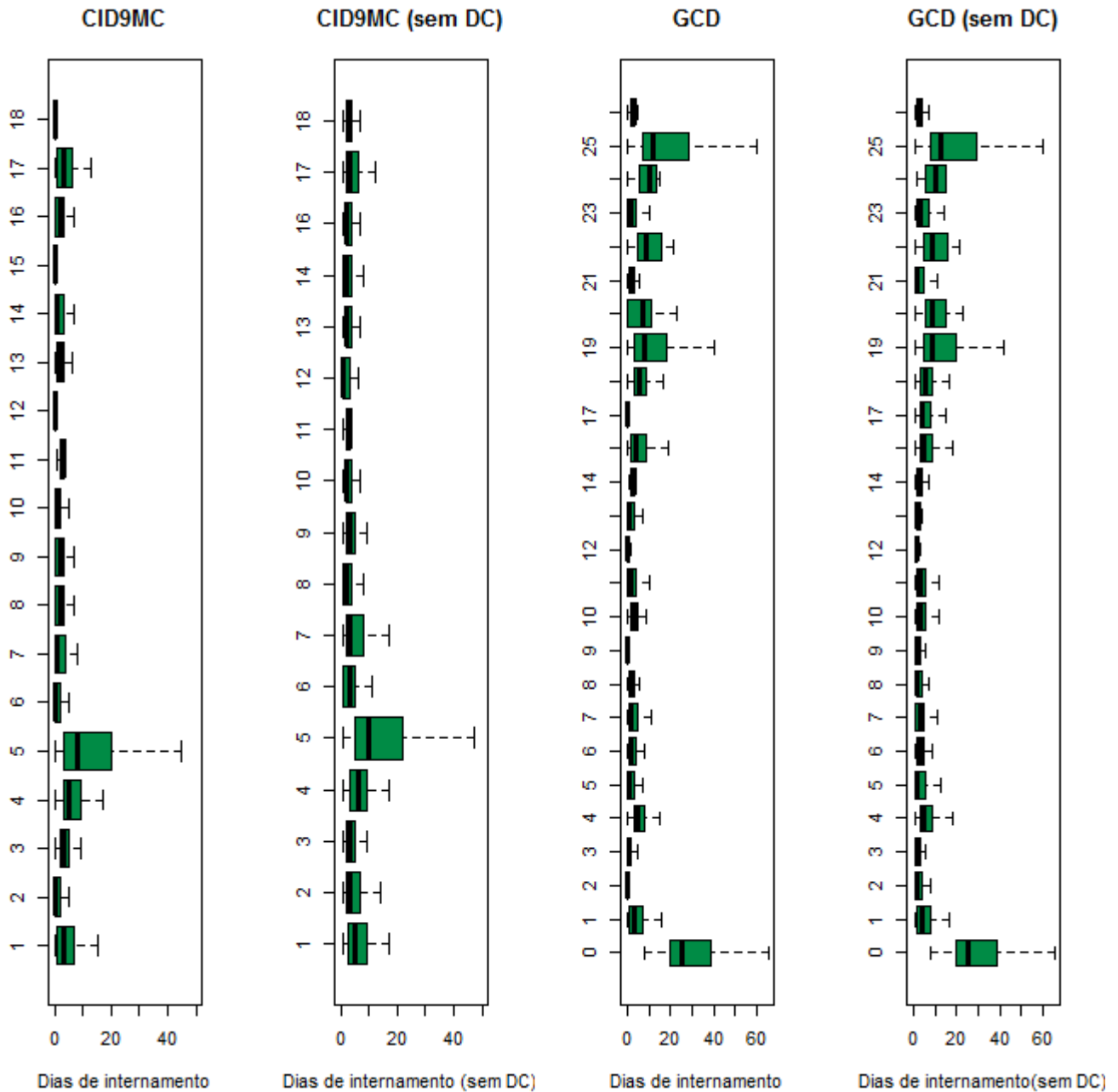

Grandes Grupos da CID9MC		Grandes Categorias de Diagnóstico		
1: D.Infecciosas e Parasitárias	10: D. Ap. Geniturinário	0: Pré-GCD	10: D. Endócrinas Nutricionais e Metabólicas	19: D. Mentais
2: Neoplasias	11: Gravidez, Parto e Puerpério	1: D. Sistema Nervoso	11: D. Rim e Ap. Urinário	20: Uso de Álcool/Droga
3: D. Gl. Endócrinas, Nut. e Met.	12: D. Pele e Tecido C. Subcutâneo	2: D.do Olho	12: D. Ap. Genital Masculino	21: Traumatismos, Intoxicações
4: D. Sangue e Órg. Hemato.	13: D. S. Osteomuscular e Tec. Conj.	3: D. Ouvido, Nariz, Boca e Garganta	13: D. Ap. Genital Feminino	22: Queimaduras
5: Transtornos Mentais	14: Anom. Congénitas	4: D. Ap. Respiratório	14: Gravidez, Parto e Puerpério	23: Fatores influenc. estado saúde
6: D. Sist. Nervoso e Órg. Sentí.	15: Alg. Afecções P. Perinatal	5: D. Ap. Circulatório	15: Recém-nascidos/Lactentes c/ afecções P. Perinatal	24: Traum. Múlt. Significativos
7: D. Ap. Circulatório	16: Sint., Sinais e A. Mal definidas	6: D.Ap. Digestivo	16: D. Sangue/ Órg. Hemato. e D. Imunológicas	25: Infecções pelo VIH
8: D. Ap. Respiratório	17: Lesões e Envenenamentos	7: D.Sistema Hepatobiliar e Pâncreas	17: D. Mieloproliferativas e Mal diferenciadas	99: Não definido
9: D. Ap. Digestivo	18: Fatores influenc. estado saúde	8: D. Sist. Músculo-esquelético e Tec. Conj.	18: D.Infecciosas e Parasitárias	
		9: D. Pele, Tecido Celular Sub. e Mama		

Ver pág. 26

Tabela 2.1-9. Caracterização da produção hospitalar e respetivos padrões de morbilidade na ARS Norte, por grupos etários (25-44 anos), segundo os grandes grupos da CID9MC e as GCD (2012)

25-44 anos													
CID9MC	US	DI	DC	O	Amb	DM	DP	Med	DM\DC	DP\DC	Med\DC	%DC	%O
1	1210	12886	212	69	180	10.65	17.06	6	12.91	18.03	8	17.52	5.7
2	7742	25303	3842	152	3693	3.27	7.85	1	6.49	10.08	4	49.63	1.96
3	2692	10834	318	3	237	4.02	7.4	3	4.56	7.72	3	11.81	0.11
4	221	1855	17	3	8	8.39	9.53	6	9.09	9.6	6	7.69	1.36
5	3168	42184	258	6	0	13.32	34.84	9	14.5	36.12	10	8.14	0.19
6	5976	7816	4204	9	3899	1.31	4.51	0	4.41	7.42	2	70.35	0.15
7	4972	13367	2617	44	2524	2.69	7.61	0	5.68	10.28	3	52.63	0.88
8	3821	14012	800	47	696	3.67	8.51	2	4.64	9.34	2	20.94	1.23
9	8242	25981	3281	66	3080	3.15	7.07	1	5.24	8.5	3	39.81	0.8
10	7681	12894	3998	6	3678	1.68	3.69	0	3.5	4.69	2	52.05	0.08
11	24956	80554	336	...	25	3.23	3.47	3	3.27	3.48	3	1.35	...
12	3216	3855	2567	...	2412	1.2	4.9	0	5.94	9.55	3	79.82	...
13	4226	9639	1403	...	1296	2.28	4.05	2	3.41	4.55	2	33.2	...
14	530	1062	193	...	172	2	2.95	1	3.15	3.17	2	36.42	...
15	0	0	0	0	0	-	-	-	-	-	-	-	-
16	1244	2056	774	3	665	1.65	3.65	0	4.37	4.84	3	62.22	0.24
17	4459	29181	491	30	147	6.54	13.27	3	7.35	13.86	3	11.01	0.67
18	31810	8793	29524	4	27327	0.28	2.23	0	3.85	7.46	2	92.81	0.01
Total	116166	302272	54835	448	50039	2.6	8.4	1	4.93	11.06	3	47.2	0.39

25-44 anos													
GCD	US	DI	DC	O	Amb	DM	DP	Med	DM\DC	DP\DC	Med\DC	%DC	%O
0	207	7868	0	15	0	38.01	41.69	25	38.01	41.71	25.5	0	7.25
1	3191	14040	1472	40	1257	4.4	10.21	1	8.17	12.79	5	46.13	1.25
2	2920	1591	2533	0	2454	0.54	2.35	0	4.11	5.22	2	86.75	0
3	6203	8095	2910	10	2664	1.31	2.45	1	2.46	2.91	2	46.91	0.16
4	1554	13127	147	62	107	8.45	13.2	6	9.33	13.6	7	9.46	3.99
5	4088	7610	2268	20	2196	1.86	4.41	0	4.18	5.84	2	55.48	0.49
6	5491	17852	2120	44	1969	3.25	6.02	1	5.3	6.94	3	38.61	0.8
7	2913	13162	582	74	524	4.52	8.94	2	5.65	9.68	3	19.98	2.54
8	6912	22008	1809	11	1596	3.18	6.02	2	4.31	6.65	2	26.17	0.16
9	8937	11985	6004	20	5752	1.34	3.71	0	4.09	5.54	3	67.18	0.22
10	2157	7778	169	...	89	3.61	5.12	2	3.91	5.22	3	7.83	...
11	4458	8722	2592	10	2387	1.96	5.51	0	4.67	7.73	3	58.14	0.22
12	923	1062	629	0	587	1.15	3.47	0	3.61	5.37	2	68.15	0
13	8250	10269	4619	6	4378	1.24	2.53	0	2.83	3.18	2	55.99	0.07
14	23503	76200	334	...	24	3.24	3.53	3	3.29	3.54	3	1.42	...
15	0	0	0	0	0	-	-	-	-	-	-	-	-
16	299	1914	59	...	47	6.4	7.9	5	7.97	8.08	6	19.73	...
17	25830	6262	25221	25	23415	0.24	2.69	0	10.28	14.28	5	97.64	0.1
18	466	5472	18	39	6	11.74	14.9	8	12.21	15.04	8	3.86	8.37
19	2696	36358	251	...	0	13.49	37.06	9	14.87	38.65	10	9.31	...
20	452	4959	27	3	0	10.97	16.54	9	11.67	16.83	9	5.97	0.66
21	886	3842	211	6	26	4.34	10.21	2	5.69	11.37	3	23.81	0.68
22	105	1507	6	...	0	14.35	18.05	7	15.22	18.23	9	5.71	...
23	1145	3470	697	8	439	3.03	9.5	0	7.75	13.95	3	60.87	0.7
24	493	6560	20	34	0	13.31	14.51	9	13.87	14.55	9	4.06	6.9
25	118	2667	4	5	0	22.6	25.94	12.5	23.39	26.06	13	3.39	4.24
99	1969	7892	133	8	122	4.01	8.19	3	4.3	8.41	3	6.75	0.41
Total	116166	302272	54835	448	50039	2.6	8.4	1	4.93	11.06	3	47.2	0.39

US – Utentes Saídos; DI – Dias de Internamento; DC – Day cases; O – Óbitos; Amb- Casos Ambulatório; DM – Demora Média; DP – Desvio-Padrão; Med – Mediana; \DC – Excluindo os Day cases; ... Segredo Estatístico

Figura 2.1-8. Distribuição dos tempos de internamento (incluindo e excluindo os Day Cases) na ARS Norte, por grupos etários (25-44 anos), segundo os grandes grupos da CID9MC e as GCD (2012)

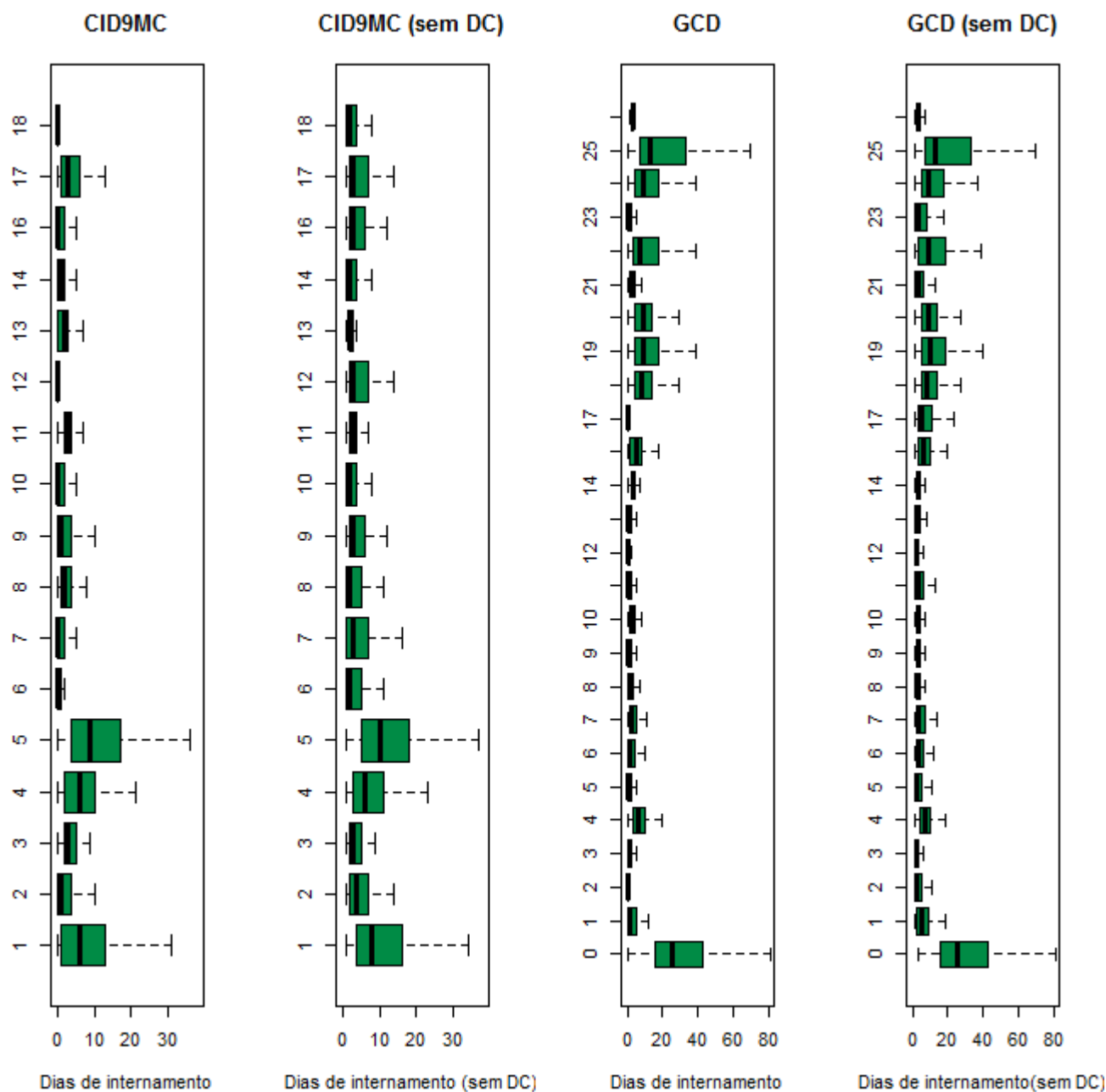

Grandes Grupos da CID9MC		Grandes Categorias de Diagnóstico			
1: D.Infecciosas e Parasitárias	10: D. Ap. Geniturinário	0: Pré-GCD	10: D. Endócrinas Nutricionais e Metabólicas	19: D. Mentais	
2: Neoplasias	11: Gravidez, Parto e Puerpério	1: D. Sistema Nervoso	11: D. Rim e Ap. Urinário	20: Uso de Álcool/Droga	
3: D. Gl. Endócrinas, Nut. e Met.	12: D. Pele e Tecido C. Subcutâneo	2: D.do Olho	12: D. Ap. Genital Masculino	21: Traumatismos, Intoxicações	
4: D. Sangue e Órg. Hemato.	13: D. S. Osteomuscular e Tec. Conj.	3: D. Ouvido, Nariz, Boca e Garganta	13: D. Ap. Genital Feminino	22: Queimaduras	
5: Transtornos Mentais	14: Anom. Congénitas	4: D. Ap. Respiratório	14: Gravidez, Parto e Puerpério	23: Fatores influenc. estado saúde	
6: D. Sist. Nervoso e Órg. Sentí.	15: Alg. Afeções P. Perinatal	5: D. Ap. Circulatório	15: Recém-nascidos/Lactentes c/ afeções P. Perinatal	24: Traum. Múlt. Significativos	
7: D. Ap. Circulatório	16: Sint., Sinais e A. Mal definidas	6: D.Ap. Digestivo	16: D. Sangue/ Órg. Hemato. e D. Imunológicas	25: Infecções pelo VIH	
8: D. Ap. Respiratório	17: Lesões e Envenenamentos	7: D.Sistema Hepatobiliar e Pâncreas	17: D. Mieloproliferativas e Mal diferenciadas	99: Não definido	
9: D. Ap. Digestivo	18: Fatores influenc. estado saúde	8: D. Sist. Músculo-esquelético e Tec. Conj.	18: D.Infecciosas e Parasitárias		
		9: D. Pele, Tecido Celular Sub. e Mama			

Ver pág. 26

Tabela 2.1-10. Caracterização da produção hospitalar e respetivos padrões de morbilidade na ARS Norte, por grupos etários (45-64 anos), segundo os grandes grupos da CID9MC e as GCD (2012)

45-64 anos													
CID9MC	US	DI	DC	O	Amb	DM	DP	Med	DM\DC	DP\DC	Med\DC	%DC	%O
1	1697	22600	278	181	243	13.32	21.88	8	15.93	23.17	10	16.38	10.67
2	17530	101855	5038	1097	4615	5.81	9.84	3	8.15	10.83	5	28.74	6.26
3	4968	18059	1987	30	1889	3.64	7.41	2	6.06	8.77	4	40	0.6
4	403	3616	29	13	10	8.97	9.33	7	9.67	9.33	7	7.2	3.23
5	3140	56816	207	11	0	18.09	165.51	10	19.37	171.18	11	6.59	0.35
6	15271	16969	12000	55	11164	1.11	6.35	0	5.19	12.93	2	78.58	0.36
7	14954	74782	4947	317	4597	5	10.24	2	7.47	11.79	4	33.08	2.12
8	6055	41310	697	311	529	6.82	8.21	5	7.71	8.33	6	11.51	5.14
9	15064	62848	4730	332	4420	4.17	7.85	2	6.08	8.85	4	31.4	2.2
10	12328	30819	4902	32	4621	2.5	4.93	1	4.15	5.78	3	39.76	0.26
11	94	391	4	0	0	4.16	5.03	3	4.34	5.06	3	4.26	0
12	3153	8768	2421	4	2275	2.78	13.39	0	11.98	25.75	6	76.78	0.13
13	10757	37312	2954	9	2712	3.47	6.72	2	4.78	7.48	3	27.46	0.08
14	372	1554	84	...	74	4.18	7.25	2	5.4	7.83	3	22.58	...
15	0	0	0	0	0	-	-	-	-	-	-	-	-
16	2720	5414	1789	33*	1653	1.99	6.11	0	5.82	9.33	4	65.77	1.21*
17	7101	60255	504	101	196	8.49	15.15	4	9.13	15.55	5	7.1	1.42
18	116890	16545	114187	31	111622	0.14	1.96	0	6.12	11.37	3	97.69	0.03
Total	232497	559913	156758	2558	150620	2.41	20.56	0	7.39	35.58	4	67.42	1.1

45-64 anos													
GCD	US	DI	DC	O	Amb	DM	DP	Med	DM\DC	DP\DC	Med\DC	%DC	%O
0	513	17677	0	54	0	34.46	36.46	24	34.46	36.47	24	0	10.53
1	8145	46510	3429	250	3004	5.71	14.16	2	9.86	17.52	6	42.1	3.07
2	10122	3632	9046	...	8816	0.36	1.62	0	3.38	3.8	2	89.37	...
3	8013	13384	4408	84	3831	1.67	4.31	0	3.71	5.81	2	55.01	1.05
4	5788	52536	462	588	329	9.08	9.8	7	9.86	9.82	7	7.98	10.16
5	12453	48608	4655	164	4350	3.9	7.19	1	6.23	8.26	4	37.38	1.32
6	12131	57163	3805	402	3558	4.71	8.37	2	6.87	9.36	4	31.37	3.31
7	6389	39606	656	377	542	6.2	8.52	3	6.91	8.73	4	10.27	5.9
8	15244	67948	3547	33	3173	4.46	9.12	2	5.81	10.03	3	23.27	0.22
9	10928	24718	6568	72	6290	2.26	7.97	0	5.67	11.84	3	60.1	0.66
10	2892	11553	283	23	180	3.99	6.23	2	4.43	6.41	3	9.79	0.8
11	13081	25043	8953	59	8735	1.91	5.59	0	6.07	8.59	4	68.44	0.45
12	1731	6239	485	8	426	3.6	4.44	3	5.01	4.51	4	28.02	0.46
13	9349	20087	3904	24	3798	2.15	3.44	1	3.69	3.83	3	41.76	0.26
14	92	385	4	0	0	4.18	5.08	3	4.38	5.11	3	4.35	0
15	0	0	0	0	0	-	-	-	-	-	-	-	-
16	522	4276	70	14	47	8.19	9.92	6	9.46	10.08	7	13.41	2.68
17	104877	14141	103438	105	101722	0.13	1.82	0	9.83	12.12	5	98.63	0.1
18	1093	14484	33	139	18	13.25	15.17	9	13.66	15.26	10	3.02	12.72
19	2672	41961	203	7	0	15.7	21.37	11	17	21.74	12	7.6	0.26
20	484	14629	32	5	0	30.23	418.73	9	32.37	433.25	10	6.61	1.03
21	1154	7368	180	10	48	6.38	10.01	3	7.56	10.49	4	15.6	0.87
22	112	1938	6	5	0	17.3	34.7	9.5	18.28	35.55	10	5.36	4.46
23	3436	8565	2377	41*	1577	2.49	9.56	0	8.09	15.9	4	69.18	1.19*
24	314	5425	6	32	0	17.28	18.86	11	17.61	18.9	11	1.91	10.19
25	136	3034	0	14	0	22.31	29.14	13	22.31	29.52	13	0	10.29
99	826	9003	208	46	176	10.9	19.8	4	14.57	21.71	7	25.18	5.57
Total	232497	559913	156758	2558	150620	2.41	20.56	0	7.39	35.58	4	67.42	1.1

US – Utentes Saídos; DI – Dias de Internamento; DC – Day cases; O – Óbitos; Amb- Casos Ambulatório; DM – Demora Média; DP – Desvio-Padrão; Med – Mediana; \DC – Excluindo os Day cases; ... Segredo Estatístico

Figura 2.1-9. Distribuição dos tempos de internamento (incluindo e excluindo os Day Cases) na ARS Norte, por grupos etários (45-64 anos), segundo os grandes grupos da CID9MC e as GCD (2012)

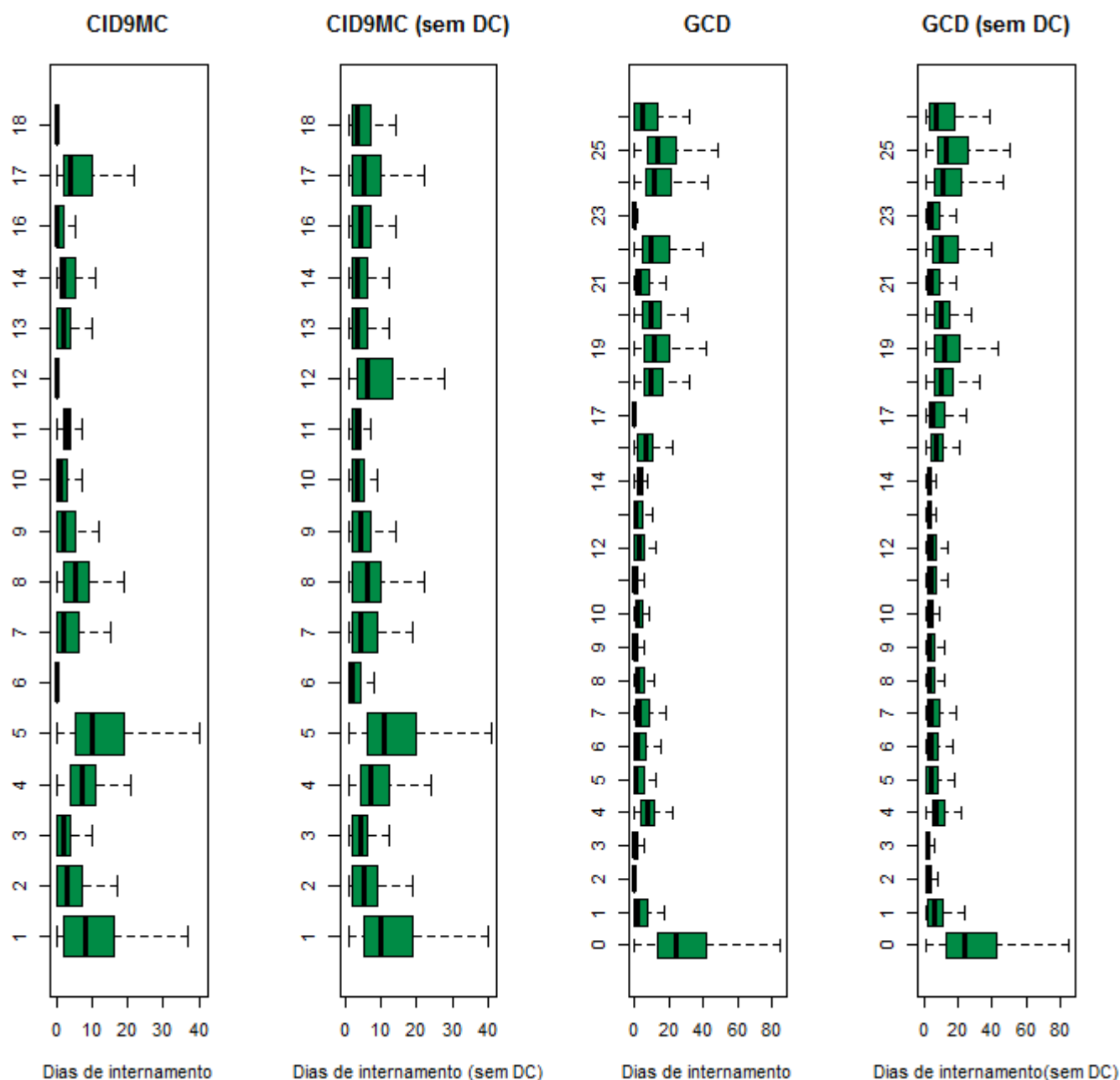

Grandes Grupos da CID9MC		Grandes Categorias de Diagnóstico		
1: D.Infecciosas e Parasitárias	10: D. Ap. Geniturinário	0: Pré-GCD	10: D. Endócrinas Nutricionais e Metabólicas	19: D. Mentais
2: Neoplasias	11: Gravidez, Parto e Puerpério	1: D. Sistema Nervoso	11: D. Rim e Ap. Urinário	20: Uso de Álcool/Droga
3: D. Gl. Endócrinas, Nut. e Met.	12: D. Pele e Tecido C. Subcutâneo	2: D.do Olho	12: D. Ap. Genital Masculino	21: Traumatismos, Intoxicações
4: D. Sangue e Órg. Hemato.	13: D. S. Osteomuscular e Tec. Conj.	3: D. Ouvido, Nariz, Boca e Garganta	13: D. Ap. Genital Feminino	22: Queimaduras
5: Transtornos Mentais	14: Anom. Congénitas	4: D. Ap. Respiratório	14: Gravidez, Parto e Puerpério	23: Fatores influenc. estado saúde
6: D. Sist. Nervoso e Órg. Sentí.	15: Alg. Afecções P. Perinatal	5: D. Ap. Circulatório	15: Recém-nascidos/Lactentes c/ afecções P. Perinatal	24: Traum. Múlt. Significativos
7: D. Ap. Circulatório	16: Sint., Sinais e A. Mal definidas	6: D.Ap. Digestivo	16: D. Sangue/ Órg. Hemato. e D. Imunológicas	25: Infecções pelo VIH
8: D. Ap. Respiratório	17: Lesões e Envenenamentos	7: D.Sistema Hepatobiliar e Pâncreas	17: D. Mieloproliferativas e Mal diferenciadas	99: Não definido
9: D. Ap. Digestivo	18: Fatores influenc. estado saúde	8: D. Sist. Músculo-esquelético e Tec. Conj.	18: D.Infecciosas e Parasitárias	
		9: D. Pele, Tecido Celular Sub. e Mama		

Ver pág. 26

Tabela 2.1-11. Caracterização da produção hospitalar e respetivos padrões de morbilidade na ARS Norte, por grupos etários (65 ou mais anos), segundo os grandes grupos da CID9MC e as GCD (2012)

65 ou + anos													
CID9MC	US	DI	DC	O	Amb	DM	DP	Med	DM\DC	DP\DC	Med\DC	%DC	%O
1	3834	48112	153	1134	110	12.55	14.82	9	13.07	14.98	10	3.99	29.58
2	18217	138658	4553	2017	4021	7.61	11.2	4	10.15	11.91	7	24.99	11.07
3	5103	27197	2092	177	2021	5.33	11.61	2	9.03	14	6	41	3.47
4	988	9139	56	58	7	9.25	11.89	7	9.81	12.04	8	5.67	5.87
5	1104	19180	60	12	0	17.37	34.03	12	18.37	34.76	13	5.43	1.09
6	31984	19820	29097	150	28602	0.62	4.29	0	6.87	12.71	3	90.97	0.47
7	28719	237841	3254	2625	2631	8.28	10.11	6	9.34	10.28	7	11.33	9.14
8	20907	200248	622	3413	333	9.58	9.12	8	9.87	9.08	8	2.98	16.32
9	15898	103891	2156	800	1834	6.53	8.66	4	7.56	8.9	5	13.56	5.03
10	11895	69848	2252	466	1915	5.87	7.9	4	7.24	8.19	5	18.93	3.92
11	0	0	0	0	0	-	-	-	-	-	-	-	-
12	2435	12967	1547	48	1455	5.33	15.54	0	14.6	22.98	9	63.53	1.97
13	7467	52779	772	24	618	7.07	10.03	5	7.88	10.29	6	10.34	0.32
14	135	877	19	...	17	6.5	8.72	4	7.56	8.98	5	14.07	...
15
16	2354*	10908*	831*	108	704*	4.63*	15.74*	2*	7.16*	19.24*	5*	35.3*	4.59
17	12070	139718	530	577	208	11.58	14.69	8	12.11	14.82	8	4.39	4.78
18	114394	19021	111888	99	107773	0.17	1.96	0	7.59	10.93	4	97.81	0.09
Total	277505	1110206	159882	11709	152249	4	8.96	0	9.44	11.78	7	57.61	4.22

65 ou + anos													
GCD	US	DI	DC	O	Amb	DM	DP	Med	DM\DC	DP\DC	Med\DC	%DC	%O
0	320	14067	...	92	0	43.96	36.12	34	...	36.09	34	...	28.75
1	11938	117426	1220	1352	868	9.84	12.53	6	10.96	12.78	7	10.22	11.33
2	31210	5270	29743	4	29508	0.17	1.31	0	3.59	4.94	2	95.3	0.01
3	3426	9117	1924	72	1649	2.66	6.02	0	6.07	7.89	3	56.16	2.1
4	22741	220667	658	3833	321	9.7	9.26	8	9.99	9.22	8	2.89	16.86
5	21258	149974	3377	1476	2858	7.05	9.08	5	8.39	9.33	6	15.89	6.94
6	13922	106068	1668	1091	1360	7.62	9.95	5	8.66	10.19	6	11.98	7.84
7	7874	64039	299	623	192	8.13	9	6	8.45	9.03	6	3.8	7.91
8	15586	148109	1157	295	882	9.5	12.56	7	10.26	12.75	7	7.42	1.89
9	8056	27234	5046	127	4742	3.38	10.25	0	9.05	15.19	6	62.64	1.58
10	2610	17614	94	142	25	6.75	12.27	4	7	12.48	4	3.6	5.44
11	27330	77361	17919	618	17566	2.83	6.72	0	8.22	9.32	6	65.57	2.26
12	2237	14078	278	91	234	6.29	7.91	4	7.19	8.07	5	12.43	4.07
13	3533	12098	1211	69	1173	3.42	5.76	2	5.21	6.42	4	34.28	1.95
14	0	0	0	0	0	-	-	-	-	-	-	-	-
15	0	0	0	0	0	-	-	-	-	-	-	-	-
16	1150	10111	80	76	25	8.79	11.24	7	9.45	11.4	8	6.96	6.61
17	94775	15430	93355	284	89774	0.16	1.93	0	10.87	11.5	7	98.5	0.3
18	3450	43092	33	1107	...	12.49	13.46	9	12.61	13.5	10	0.96	32.09
19	1092	18837	76	15	...	17.25	34.27	12	18.54	35.22	13	6.96	1.37
20	51	580	0	11.37	11.38	10	...	11.38	10
21	929	7850	106	40	60	8.45	12.26	4	9.54	12.64	6	11.41	4.31
22	108	2538	6	14	0	23.5	25.85	16	24.88	25.96	17	5.56	12.96
23	2816	13183	1461	106*	942	4.68	15.93	0	9.73	21.94	6	51.88	3.76*
24	49	808	...	12	0	16.49	14.75	12	...	14.58	12.5	...	24.49
25	167	3358	...	32	0	20.11	20.12	16	...	20.1	17	...	19.16
99	877	11297	166	137	68	12.88	17.73	7	15.89	18.48	11	18.93	15.62
Total	277505	1110206	159882	11709	152249	4	8.96	0	9.44	11.78	7	57.61	4.22

US – Utentes Saídos; DI – Dias de Internamento; DC – Day cases; O – Óbitos; Amb- Casos Ambulatório; DM – Demora Média; DP – Desvio-Padrão; Med – Mediana; \DC – Excluindo os Day cases; ... Segredo Estatístico

Figura 2.1-10. Distribuição dos tempos de internamento (incluindo e excluindo os Day Cases) na ARS Norte, por grupos etários (65 ou mais anos), segundo os grandes grupos da CID9MC e as GCD (2012)

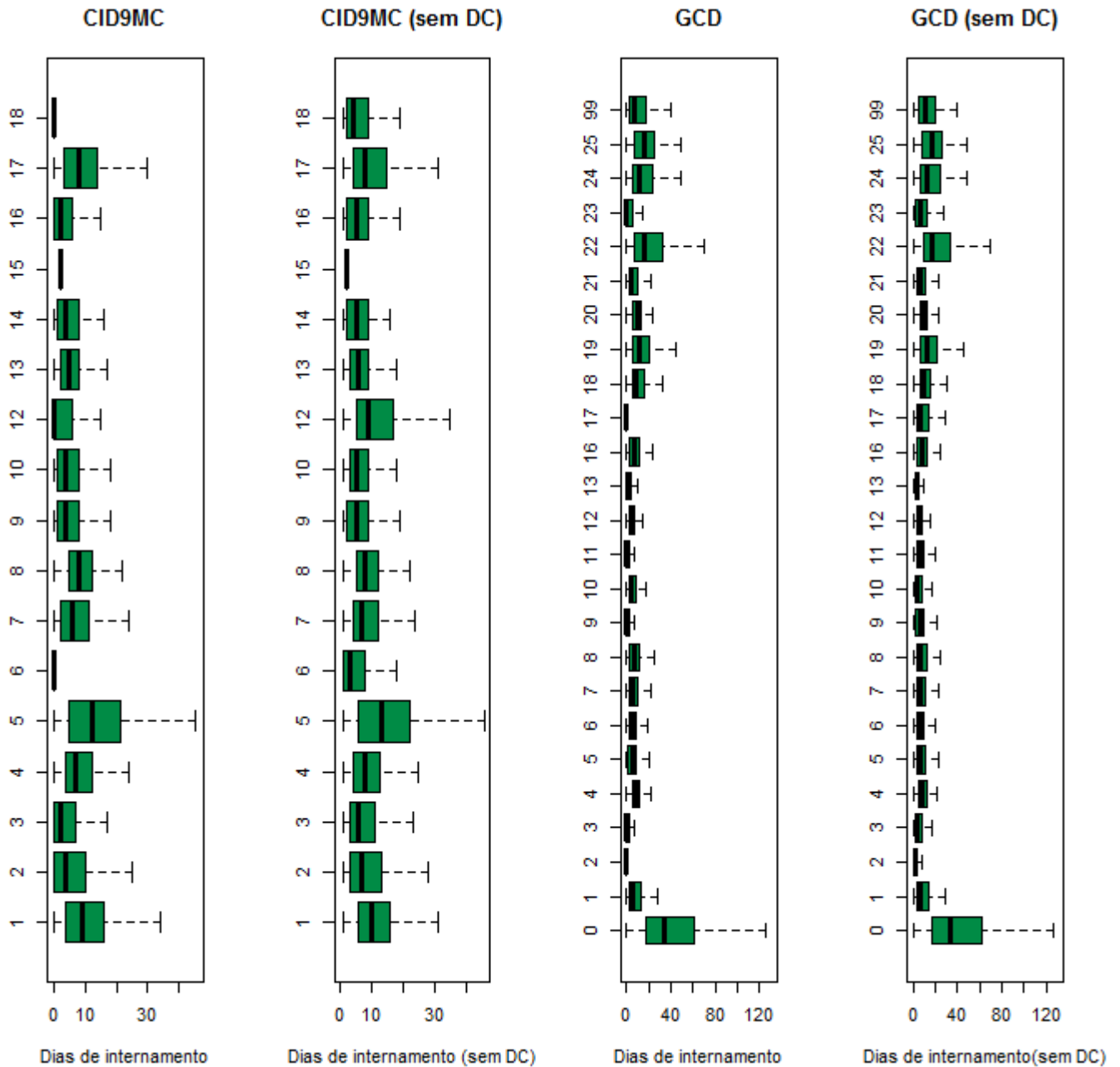

Grandes Grupos da CID9MC		Grandes Categorias de Diagnóstico		
1: D.Infecciosas e Parasitárias	10: D. Ap. Geniturinário	0: Pré-GCD	10: D. Endócrinas Nutricionais e Metabólicas	19: D. Mentais
2: Neoplasias	11: Gravidez, Parto e Puerpério	1: D. Sistema Nervoso	11: D. Rim e Ap. Urinário	20: Uso de Álcool/Droga
3: D. Gl. Endócrinas, Nut. e Met.	12: D. Pele e Tecido C. Subcutâneo	2: D.do Olho	12: D. Ap. Genital Masculino	21: Traumatismos, Intoxicações
4: D. Sangue e Órg. Hemato.	13: D. S. Osteomuscular e Tec. Conj.	3: D. Ouvido, Nariz, Boca e Garganta	13: D. Ap. Genital Feminino	22: Queimaduras
5: Transtornos Mentais	14: Anom. Congénitas	4: D. Ap. Respiratório	14: Gravidez, Parto e Puerpério	23: Fatores influenc. estado saúde
6: D. Sist. Nervoso e Órg. Sentí.	15: Alg. Afecções P. Perinatal	5: D. Ap. Circulatório	15: Recém-nascidos/Lactentes c/ afecções P. Perinatal	24: Traum. Múlt. Significativos
7: D. Ap. Circulatório	16: Sint., Sinais e A. Mal definidas	6: D.Ap. Digestivo	16: D. Sangue/ Órg. Hemato. e D. Imunológicas	25: Infecções pelo VIH
8: D. Ap. Respiratório	17: Lesões e Envenenamentos	7: D.Sistema Hepatobiliar e Pâncreas	17: D. Mieloproliferativas e Mal diferenciadas	99: Não definido
9: D. Ap. Digestivo	18: Fatores influenc. estado saúde	8: D. Sist. Músculo-esquelético e Tec. Conj.	18: D.Infecciosas e Parasitárias	
		9: D. Pele, Tecido Celular Sub. e Mama		

Ver pág. 26

Tabela 2.1-12. Caracterização da produção hospitalar e respetivos padrões de morbilidade na ARS Norte, por grupos etários (menos de 1 ano) e sexo (masculino e feminino), segundo os grandes grupos da CID9MC (2012)

Menos de 1 ano- Masculino													
CID9MC	US	DI	DC	O	Amb	DM	DP	Med	DM\DC	DP\DC	Med\DC	%DC	%O
1	386	1974	7	...	0	5.11	5.72	4	5.21	5.74	4	1.81	...
2	22	145	10	0	8	6.59	10.99	2	12.08	12.57	8	45.45	0
3	46	297	0	...	0	6.46	6.62	4	6.46	6.62	4	0	...
4	20	133	...	0	...	6.65	6.88	5	...	6.89	5	...	0
5	5	14	...	0	0	2.8	4.21	1	...	4.73	3	...	0
6	99	561	13	...	7	5.67	6.21	5	6.52	6.23	6	13.13	...
7	10	130	0	...	0	13	19.35	5	13	19.35	5	0	...
8	1091	5835	17	0	0	5.35	4.72	4	5.43	4.71	4	1.56	0
9	342	884	94	0	80	2.58	4.69	1	3.56	5.19	2	27.49	0
10	222	1393	5	0	4	6.27	3.6	6	6.42	3.51	6	2.25	0
11	0	0	0	0	0	-	-	-	-	-	-	-	-
12	37	222	4	0	...	6	6.02	6	6.73	5.98	6	10.81	0
13	13	112	...	0	0	8.62	11.87	3	...	12.31	4	...	0
14	300	1286	103	...	37	4.29	10.15	1	6.53	11.93	3	34.33	...
15	465	2126	7	4	0	4.57	6.17	2	4.64	6.2	2	1.51	0.86
16	289	1264	24	0	0	4.37	4.15	3	4.77	4.11	4	8.3	0
17	92	438	22	0	0	4.76	6.9	3	6.26	7.3	4	23.91	0
18	12895	53409	66	25	28	4.14	8.23	3	4.16	8.25	3	0.51	0.19
Total	16334	70223	377	35	167	4.3	7.82	3	4.4	7.89	3	2.31	0.21

Menos de 1 ano- Feminino													
CID9MC	US	DI	DC	O	Amb	DM	DP	Med	DM\DC	DP\DC	Med\DC	%DC	%O
1	292	1529	4	...	0	5.24	7.15	4	5.31	7.17	4	1.37	...
2	13	92	3	0	...	7.08	8.12	4	9.2	8.13	5.5	23.08	0
3	34	182	3	0	0	5.35	6.1	3	5.87	6.15	4	8.82	0
4	15	93	0	0	0	6.2	7.36	3	6.2	7.36	3	0	0
5	5	33	0	0	0	6.6	6.31	4	6.6	6.31	4	0	0
6	96	522	17	0	15	5.44	6.04	4	6.61	6.05	6	17.71	0
7	10	59	0	5.9	8.28	2.5	...	8.7	3.5
8	764	4216	7	...	0	5.52	5.08	4	5.57	5.07	4	0.92	...
9	208	644	35	...	24	3.1	4.61	2	3.72	4.82	2	16.83	...
10	259	1299	5.02	3.47	4	...	3.46	4
11	0	0	0	0	0	-	-	-	-	-	-	-	-
12	45	196	8	0	6	4.36	4.1	3	5.3	3.92	4	17.78	0
13	19	151	0	0	0	7.95	6.42	7	7.95	6.42	7	0	0
14	194	1324	47	...	17	6.82	12.75	2	9.01	13.97	3	24.23	...
15	351	1822	3	...	0	5.19	9.26	2	5.24	9.29	2	0.85	...
16	224	819	15	0	0	3.66	2.97	3	3.92	2.91	3	6.7	0
17	75	268	23	0	0	3.57	5.62	2	5.15	6.13	3	30.67	0
18	12244	48261	32	26	9	3.94	6.65	3	3.95	6.65	3	0.26	0.21
Total	14848	61510	200	35	74	4.14	6.68	3	4.2	6.71	3	1.35	0.24

US – Utentes Saídos; DI – Dias de Internamento; DC – Day cases; O – Óbitos; Amb- Casos Ambulatório; DM – Demora Média; DP – Desvio-Padrão; Med – Mediana; \DC – Excluindo os Day cases; ... Segredo Estatístico

Figura 2.1-11. Distribuição dos tempos de internamento (incluindo e excluindo os *Day Cases*) na ARS Norte, por grupos etários e sexo (masculino e feminino) e por menos de 1 ano por sexo segundo os grandes grupos da CID9MC (2012)

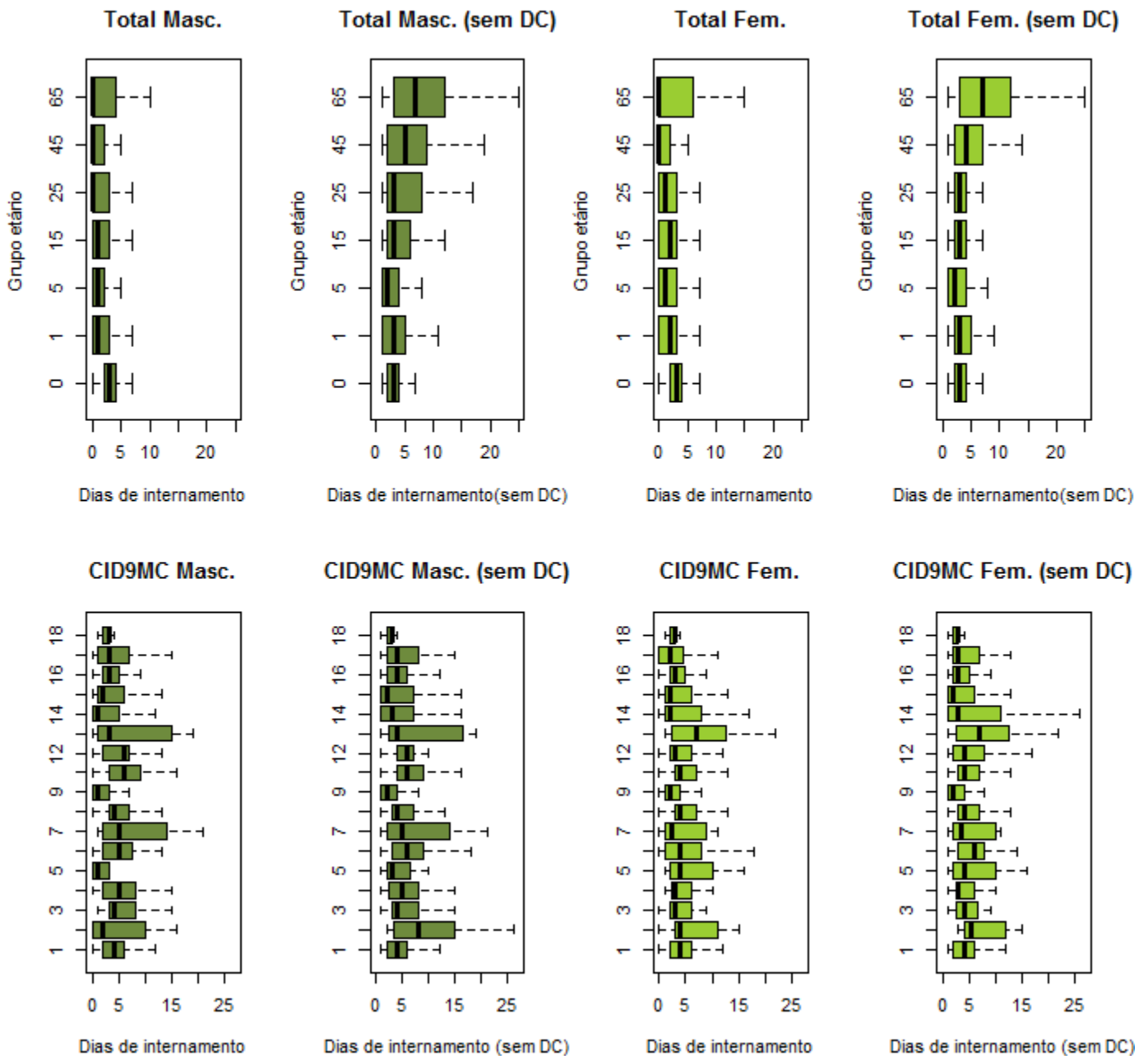

Grandes Grupos da CID9MC							
1: D. Infecciosas e Parasitárias	10: D. Ap. Geniturinário						
2: Neoplasias	11: Gravidez, Parto e Puerpério						
3: D. Gl. Endócrinas, Nut. e Met.	12: D. Pele e Tecido C. Subcutâneo						
4: D. Sangue e Órg. Hemato.	13: D. S. Osteomuscular e Tec. Conj.						
5: Transtornos Mentais	14: Anom. Congénitas						
6: D. Sist. Nervoso e Órg. Senti.	15: Alg. Afecções P. Perinatal						
7: D. Ap. Circulatório	16: Sint., Sinais e A. Mal definidas						
8: D. Ap. Respiratório	17: Lesões e Envenenamentos						
9: D. Ap. Digestivo	18: Fatores influenc. estado saúde						
Grupo etário	0: Menos de 1 ano	1: 1-4 anos	5: 5-14 anos	15: 15-24 anos	25: 25-44 anos	45: 45-64 anos	65: 65 ou + anos

Tabela 2.1-13. Caracterização da produção hospitalar e respetivos padrões de morbilidade na ARS Norte, por grupos etários (menos de 1 ano) e sexo masculino, segundo as GCD (2012)

Menos de 1 ano- Masculino													
GCD	US	DI	DC	O	Amb	DM	DP	Med	DM\DC	DP\DC	Med\DC	%DC	%O
0
1	113	609	22	0	0	5.39	8.73	3	6.69	9.28	4	19.47	0
2	32	85	13	0	12	2.66	3.35	1	4.47	3.27	4	40.62	0
3	262	660	76	0	9	2.52	3.56	2	3.55	3.76	3	29.01	0
4	980	5523	8	0	0	5.64	5.19	5	5.68	5.19	5	0.82	0
5	42	322	0	...	0	7.67	8.57	5.5	7.67	8.57	5.5	0	...
6	514	1599	94	0	75	3.11	5.15	2	3.81	5.46	3	18.29	0
7	8	62	0	0	0	7.75	8.75	4	7.75	8.75	4	0	0
8	56	185	20	0	10	3.3	6.49	1	5.14	7.51	2	35.71	0
9	56	219	12	0	9	3.91	4.12	3	4.98	4.04	4	21.43	0
10	39	260	0	...	0	6.67	5.49	5	6.67	5.49	5	0	...
11	221	1253	7	0	...	5.67	3.34	5	5.86	3.23	5	3.17	0
12	21	12	16	0	15	0.57	1.36	0	2.4	1.95	1	76.19	0
13	0	0	0	0	0	-	-	-	-	-	-	-	-
14	0	0	0	0	0	-	-	-	-	-	-	-	-
15	13541	56433	50	32	3	4.17	7.1	3	4.18	7.11	3	0.37	0.24
16	28	196	...	0	...	7	7.53	5	...	7.55	5	...	0
17	33	120	26	0	25	3.64	9.82	0	17.14	15.63	14	78.79	0
18	254	1193	16	...	0	4.7	4.15	4	5.01	4.09	4	6.3	...
19	5	14	...	0	0	2.8	4.21	1	...	4.73	3	...	0
20	0	0	0	0	0	-	-	-	-	-	-	-	-
21	8	16	3	0	0	2	2.14	1.5	3.2	1.79	3	37.5	0
22	8	86	0	0	0	10.75	5.18	11.5	10.75	5.18	11.5	0	0
23	78*	1092*	7	0	3	14*	54.45*	3*	15.38	56.92*	4*	8.97	0
24	0	0	0	0	0	-	-	-	-	-	-	-	-
25	0	0	0	0	0	-	-	-	-	-	-	-	-
99	33	227	3	0	...	6.88	7.28	5	7.57	7.29	5	9.09	0
Total	16334	70223	377	35	167	4.3	7.82	3	4.4	7.89	3	2.31	0.21

US – Utentes Saídos; DI – Dias de Internamento; DC – Day cases; O – Óbitos; Amb- Casos Ambulatório; DM – Demora Média; DP – Desvio-Padrão; Med – Mediana; \DC – Excluindo os Day cases; ... Segredo Estatístico

Tabela 2.1-14. Caracterização da produção hospitalar e respectivos padrões de morbilidade na ARS Norte, por grupos etários (menos de 1 ano) e sexo feminino, segundo as GCD (2012)

Menos de 1 ano- Feminino													
GCD	US	DI	DC	O	Amb	DM	DP	Med	DM\DC	DP\DC	Med\DC	%DC	%O
0	0	0	0	0	0	-	-	-	-	-	-	-	-
1	87	371	25	0	0	4.26	6.05	3	5.98	6.41	4	28.74	0
2	33	64	17	0	16	1.94	3.15	0	4	3.52	2	51.52	0
3	171	530	33	0	7	3.1	3.23	2	3.84	3.18	3	19.3	0
4	667	3894	4	...	0	5.84	4.53	5	5.87	4.52	5	0.6	...
5	28	312	0	11.14	15.67	6.5	...	15.81	7
6	333	1037	38	...	23	3.11	3.62	2	3.52	3.65	3	11.41	...
7	4	29	0	0	0	7.25	4.57	5.5	7.25	4.57	5.5	0	0
8	71	307	9	0	4	4.32	5.8	1	4.95	5.95	2	12.68	0
9	43	178	12	0	9	4.14	5.63	2	5.74	5.9	3	27.91	0
10	39	185	3	0	0	4.74	5.01	4	5.14	5.02	4	7.69	0
11	248	1193	4	0	...	4.81	3.38	4	4.89	3.35	4	1.61	0
12	0	0	0	0	0	-	-	-	-	-	-	-	-
13	11	20	4	0	4	1.82	2.52	1	2.86	2.67	1	36.36	0
14	0	0	0	0	0	-	-	-	-	-	-	-	-
15	12780	51597	26	31	0	4.04	6.78	3	4.05	6.78	3	0.2	0.24
16	19	103	0	0	0	5.42	6.74	3	5.42	6.74	3	0	0
17	13	11	8	0	8	0.85	1.21	0	2.2	0.84	2	61.54	0
18	189	826	10	0	0	4.37	7.16	3	4.61	7.28	3	5.29	0
19	8	49	...	0	0	6.12	6.58	3	...	6.58	4	...	0
20	0	0	0	0	0	-	-	-	-	-	-	-	-
21
22	12	113	0	0	0	9.42	10.53	6	9.42	10.53	6	0	0
23	72*	586*	4	8.14*	16.37*	4*	8.62	16.73*	4*	5.56	...
24	0	0	0	0	0	-	-	-	-	-	-	-	-
25	0	0	0	0	0	-	-	-	-	-	-	-	-
99	18	103	...	0	...	5.72	5.86	3	...	5.86	3	...	0
Total	14848	61510	200	35	74	4.14	6.68	3	4.2	6.71	3	1.35	0.24

US – Utentes Saídos; DI – Dias de Internamento; DC – Day cases; O – Óbitos; Amb- Casos Ambulatório; DM – Demora Média; DP – Desvio-Padrão; Med – Mediana; \DC – Excluindo os Day cases; ... Segredo Estatístico

Figura 2.1-12. Distribuição dos tempos de internamento (incluindo e excluindo os Day Cases) na ARS Norte, por grupos etários (menos de 1 ano) e sexo (masculino e feminino), segundo as GCD (2012)

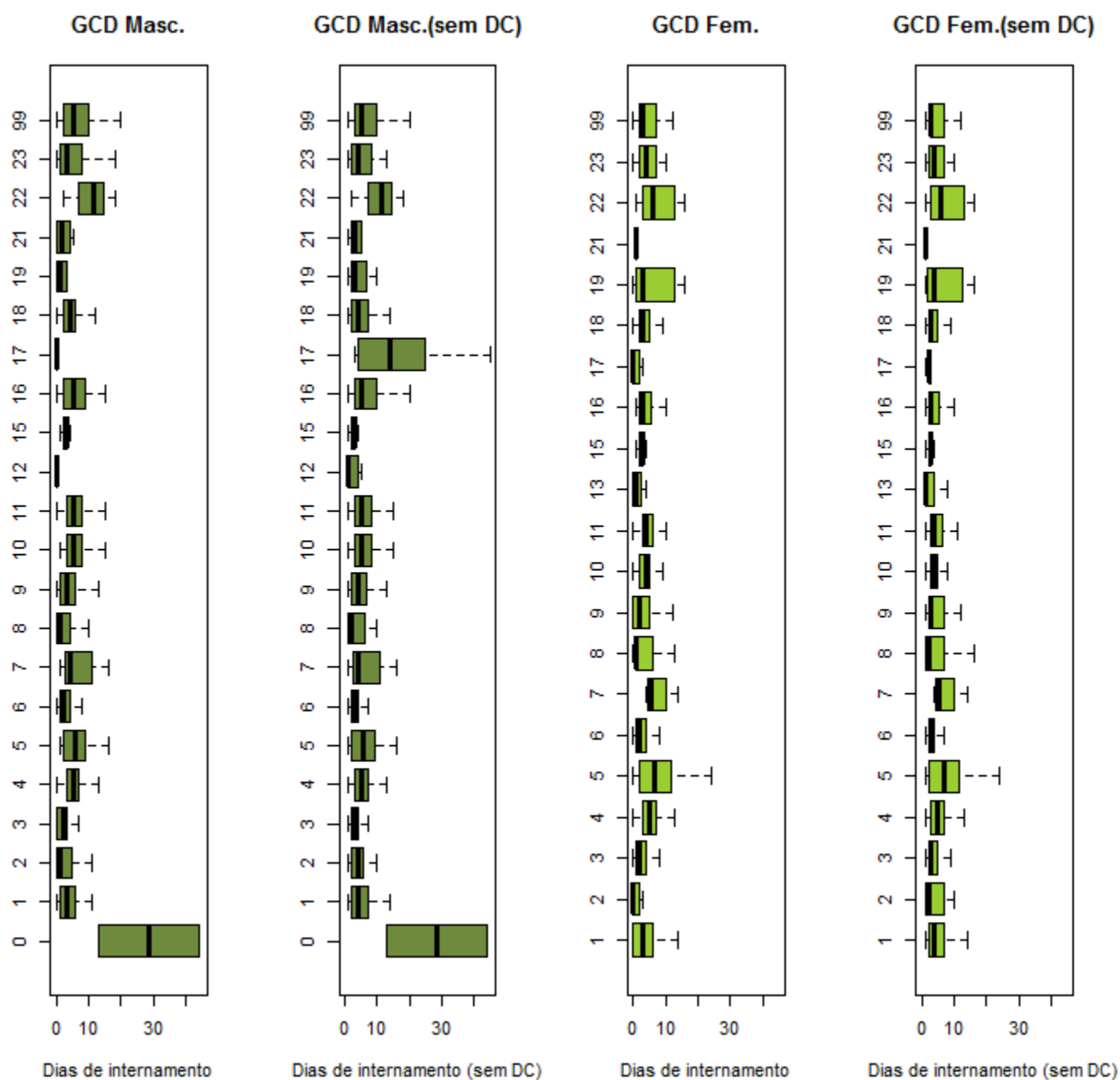

Grandes Categorias de Diagnóstico		
0: Pré-GCD	10: D. Endócrinas Nutricionais e Metabólicas	19: D. Mentais
1: D. Sistema Nervoso	11: D. Rim e Ap. Urinário	20: Uso de Álcool/Droga
2: D.do Olho	12: D. Ap. Genital Masculino	21: Traumatismos, Intoxicações
3: D. Ouvido, Nariz, Boca e Garganta	13: D. Ap. Genital Feminino	22: Queimaduras
4: D. Ap. Respiratório	14: Gravidez, Parto e Puerpério	23: Fatores influenc. estado saúde
5: D. Ap. Circulatório	15: Recém-nascidos/Lactentes / afecções P. Perinatal	24: Traum. Múlt. Significativos
6: D.Ap. Digestivo	16: D. Sangue/ Órg. Hemato. e D. Imunológicas	25: Infecções pelo VIH
7: D.Sistema Hepatobiliar e Pâncreas	17: D. Mieloproliferativas e Mal diferenciadas	99: Não definido
8: D. Sist. Músculo-esquelético e Tec. Conj.	18: D.Infecciosas e Parasitárias	
9: D. Pele, Tecido Celular Sub. e Mama		

Ver pág. 26

Tabela 2.1-15. Caracterização da produção hospitalar e respectivos padrões de morbidade na ARS Norte, por grupos etários (1-4 anos) e sexo (masculino e feminino), segundo os grandes grupos da CID9MC (2012)

1-4 anos- Masculino													
CID9MC	US	DI	DC	O	Amb	DM	DP	Med	DM\DC	DP\DC	Med\DC	%DC	%O
1	475	1702	26	0	6	3.58	4.25	3	3.79	4.28	3	5.47	0
2	130	1078	40	...	33	8.29	14.4	2.5	11.98	16	6	30.77	...
3	62	308	4.97	6.86	3	...	6.94	3
4	67	331	5	0	4	4.94	5.89	3	5.34	5.95	3.5	7.46	0
5	14	39	...	0	...	2.79	2.08	3	...	1.86	3.5	...	0
6	447	1196	221	0	183	2.68	9.12	1	5.29	12.29	3	49.44	0
7	21	158	3	0	0	7.52	7.66	5	8.78	7.57	6.5	14.29	0
8	1801	3833	636	...	597	2.13	2.98	1	3.29	3.14	2	35.31	...
9	535	948	228	0	189	1.77	4.19	1	3.09	5.15	2	42.62	0
10	395	548	269	0	265	1.39	2.96	0	4.35	3.83	3	68.1	0
11	0	0	0	0	0	-	-	-	-	-	-	-	-
12	100	297	45	0	32	2.97	4.63	2	5.4	5.09	4	45	0
13	88	305	39	0	36	3.47	7.23	1	6.22	8.78	2	44.32	0
14	663	1124	378	0	283	1.7	3.42	0	3.94	4.28	2	57.01	0
15	32	6	26	0	26	0.19	0.4	0	1	0	1	81.25	0
16	229	722	23	0	...	3.15	2.38	3	3.5	2.25	3	10.04	0
17	328	1855	56	0	5	5.66	10.82	2	6.82	11.54	3	17.07	0
18	583	393	474	0	451	0.67	2.77	0	3.61	5.55	3	81.3	0
Total	5970	14843	2473	3	2114	2.49	5.48	1	4.24	6.62	3	41.42	0.05

1-4 anos- Feminino													
CID9MC	US	DI	DC	O	Amb	DM	DP	Med	DM\DC	DP\DC	Med\DC	%DC	%O
1	405	1427	16	0	...	3.52	3.6	3	3.67	3.6	3	3.95	0
2	127	1060	44	0	34	8.35	13.46	3	12.77	14.87	7	34.65	0
3	70	255	3	0	0	3.64	3.35	2	3.81	3.34	2	4.29	0
4	57	293	4	0	...	5.14	6.76	3	5.53	6.86	3	7.02	0
5	3	69	...	0	0	23	38.97	1	...	47.38	34.5	...	0
6	357	718	196	0	167	2.01	3.37	0	4.46	3.78	3	54.9	0
7	14	185	0	13.21	22.9	4.5	...	23.5	5
8	1448	3417	460	...	429	2.36	3.31	2	3.46	3.51	3	31.77	...
9	440	719	163	0	129	1.63	2.32	1	2.6	2.46	2	37.05	0
10	192	836	21	0	19	4.35	6.22	4	4.89	6.39	4	10.94	0
11	0	0	0	0	0	-	-	-	-	-	-	-	-
12	53	160	22	0	17	3.02	4.04	2	5.16	4.1	3	41.51	0
13	87	234	39	0	36	2.69	5.55	1	4.88	6.74	2	44.83	0
14	236	616	125	0	74	2.61	11.92	0	5.55	16.94	2	52.97	0
15	0	0	0	0	0	-	-	-	-	-	-	-	-
16	194	622	13	0	...	3.21	3.6	3	3.44	3.62	3	6.7	0
17	195	877	38	...	0	4.5	6.28	2	5.59	6.55	3	19.49	...
18	413	442	307	0	289	1.07	3.1	0	4.17	4.96	3	74.33	0
Total	4291	11930	1453	3	1198	2.78	5.56	2	4.2	6.38	3	33.86	0.07

US – Utentes Saídos; DI – Dias de Internamento; DC – Day cases; O – Óbitos; Amb- Casos Ambulatório; DM – Demora Média; DP – Desvio-Padrão; Med – Mediana; \DC – Excluindo os Day cases; ... Segredo Estatístico

Figura 2.1-13. Distribuição dos tempos de internamento (incluindo e excluindo os *Day Cases*) na ARS Norte, por grupos etários (1-4 anos) e sexo (masculino e feminino), segundo os grandes grupos da CID9MC (2012)

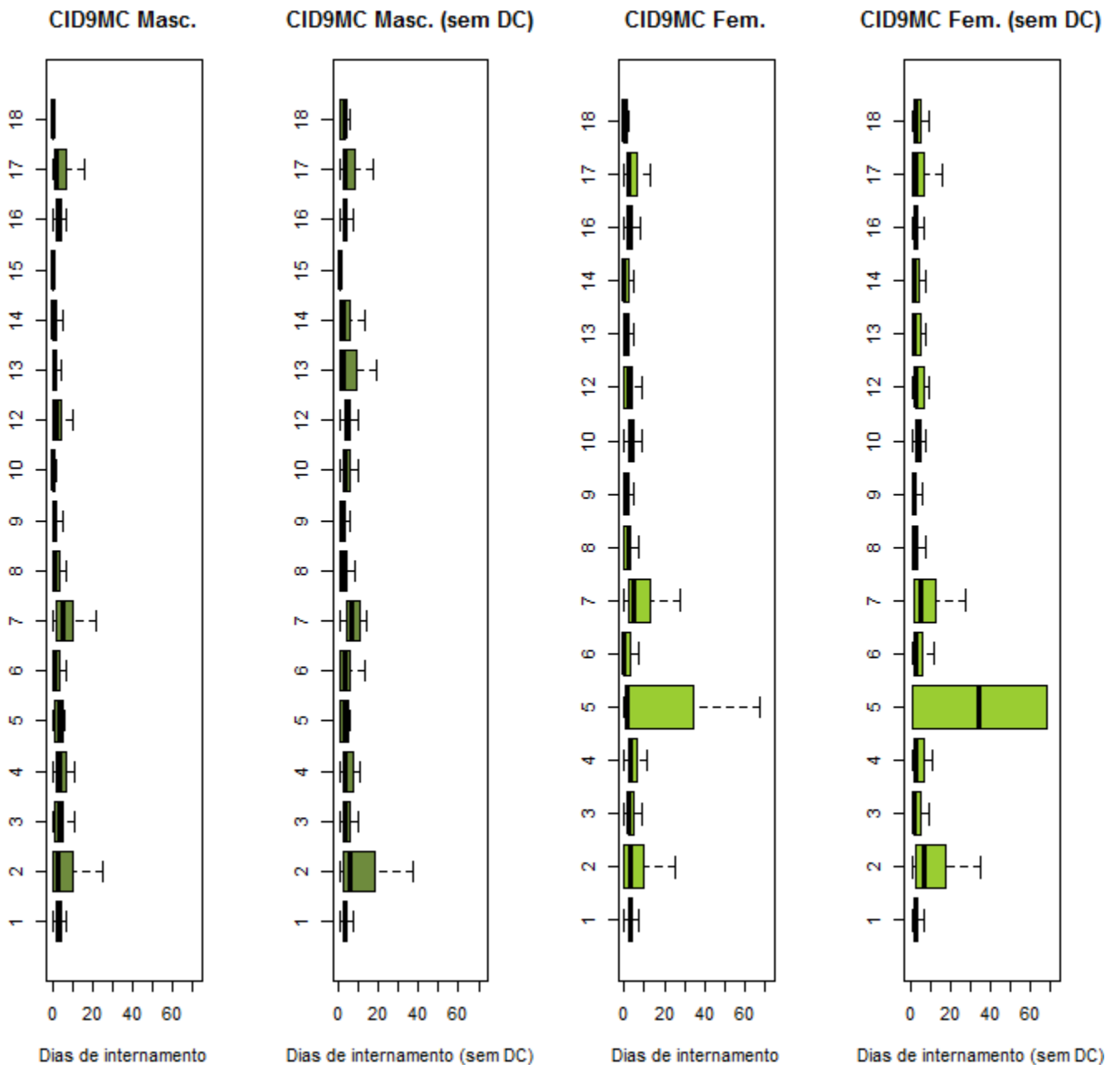

Grandes Grupos da CID9MC	
1: D. Infecciosas e Parasitárias	10: D. Ap. Geniturinário
2: Neoplasias	11: Gravidez, Parto e Puerpério
3: D. Gl. Endócrinas, Nut. e Met.	12: D. Pele e Tecido C. Subcutâneo
4: D. Sangue e Órg. Hemato.	13: D. S. Osteomuscular e Tec. Conj.
5: Transtornos Mentais	14: Anom. Congénitas
6: D. Sist. Nervoso e Órg. Senti.	15: Alg. Afecções P. Perinatal
7: D. Ap. Circulatório	16: Sint., Sinais e A. Mal definidas
8: D. Ap. Respiratório	17: Lesões e Envenenamentos
9: D. Ap. Digestivo	18: Fatores influenc. estado saúde

Ver pág. 26

Tabela 2.1-16. Caracterização da produção hospitalar e respetivos padrões de morbilidade na ARS Norte, por grupos etários (1-4 anos) e sexo masculino, segundo as GCD (2012)

1-4 anos- Masculino													
GCD	US	DI	DC	O	Amb	DM	DP	Med	DM\DC	DP\DC	Med\DC	%DC	%O
0	9	273	0	...	0	30.33	27.35	24	30.33	27.35	24	0	...
1	302	1421	33	...	9	4.71	11.14	3	5.28	11.68	3	10.93	...
2	186	191	132	0	120	1.03	2.45	0	3.54	3.45	2	70.97	0
3	1612	1655	893	0	752	1.03	2.09	0	2.3	2.61	1	55.4	0
4	685	2828	14	0	...	4.13	3.39	3	4.21	3.37	3	2.04	0
5	55	401	3	0	0	7.29	8.79	5	7.71	8.86	5	5.45	0
6	743	1619	208	0	149	2.18	3.65	2	3.03	3.99	2	27.99	0
7
8	253	1005	68	0	49	3.97	6.81	1	5.43	7.45	2	26.88	0
9	150	304	81	0	65	2.03	3.91	0	4.41	4.78	3	54	0
10	83	395	7	...	4	4.76	6.46	3	5.2	6.6	3	8.43	...
11	158	646	24	0	15	4.09	4.11	3	4.82	4.04	4	15.19	0
12	654	570	490	0	483	0.87	2.05	0	3.48	2.77	2	74.92	0
13	0	0	0	0	0	-	-	-	-	-	-	-	-
14	0	0	0	0	0	-	-	-	-	-	-	-	-
15	0	0	0	0	0	-	-	-	-	-	-	-	-
16	90	419	9	0	7	4.66	5.34	3	5.17	5.39	4	10	0
17	535	715	438	0	431	1.34	5.72	0	7.37	11.7	3	81.87	0
18	195	1037	3	0	0	5.32	6.19	4	5.4	6.2	4	1.54	0
19	16	44	...	0	...	2.75	1.98	2.5	...	1.79	3.5	...	0
20	0	0	0	0	0	-	-	-	-	-	-	-	-
21	68	150	21	0	...	2.21	4.03	1	3.19	4.52	2	30.88	0
22	59	805	3	0	0	13.64	20.17	10	14.38	20.45	10.5	5.08	0
23	60	122	28	0	14	2.03	2.96	1	3.81	3.12	3	46.67	0
24
25	5	54	...	0	0	10.8	8.32	12	...	6.61	13	...	0
99	48	154	15	0	11	3.21	4.57	2	4.67	4.86	2	31.25	0
Total	5970	14843	2473	3	2114	2.49	5.48	1	4.24	6.62	3	41.42	0.05

US – Utentes Saídos; DI – Dias de Internamento; DC – *Day cases*; O – Óbitos; Amb- Casos Ambulatório; DM – Demora Média; DP – Desvio-Padrão; Med – Mediana; \DC – Excluindo os *Day cases*; ... Segredo Estatístico

Tabela 2.1-17. Caracterização da produção hospitalar e respectivos padrões de morbilidade na ARS Norte, por grupos etários (1-4 anos) e sexo feminino, segundo as GCD (2012)

1-4 anos - Feminino													
GCD	US	DI	DC	O	Amb	DM	DP	Med	DM\DC	DP\DC	Med\DC	%DC	%O
0	7	298	0	0	0	42.57	20.57	34	42.57	20.57	34	0	0
1	186	783	21	...	3	4.21	12.88	3	4.75	13.59	3	11.29	...
2	175	219	133	0	112	1.25	2.84	0	5.21	3.6	5	76	0
3	1204	1462	629	0	537	1.21	2.55	0	2.54	3.2	2	52.24	0
4	609	2558	15	...	0	4.2	3.45	4	4.31	3.43	4	2.46	...
5	46	341	...	0	0	7.41	14.59	2	...	14.83	2	...	0
6	625	1337	141	0	104	2.14	2.58	2	2.76	2.62	2	22.56	0
7	8	42	0	0	0	5.25	3.54	4	5.25	3.54	4	0	0
8	215	602	57	0	49	2.8	4.42	1	3.81	4.77	2	26.51	0
9	97	201	56	0	49	2.07	4.51	0	4.9	5.88	3	57.73	0
10	94	314	8	0	4	3.34	3.27	2	3.65	3.25	2	8.51	0
11	206	889	23	0	17	4.32	6.1	3	4.86	6.27	4	11.17	0
12	0	0	0	0	0	-	-	-	-	-	-	-	-
13	34	41	29	0	29	1.21	3.51	0	8.2	5.5	10	85.29	0
14	0	0	0	0	0	-	-	-	-	-	-	-	-
15	0	0	0	0	0	-	-	-	-	-	-	-	-
16	74	347	7	0	5	4.69	5.32	3	5.18	5.36	3	9.46	0
17	374	784	281	0	277	2.1	6.47	0	8.43	10.75	3	75.13	0
18	165	751	10	0	0	4.55	5.06	4	4.85	5.08	4	6.06	0
19	5	72	...	0	...	14.4	29.99	1	...	38.12	3	...	0
20	0	0	0	0	0	-	-	-	-	-	-	-	-
21	55	180	14	0	0	3.27	5.5	1	4.39	5.99	2	25.45	0
22	32	368	0	0	0	11.5	8.04	8.5	11.5	8.04	8.5	0	0
23	59*	184*	23	0	11	3.12*	3.98*	1*	5.11	3.98*	4*	38.98	0
24	0	0	0	0	0	-	-	-	-	-	-	-	-
25
99	19	149	...	0	0	7.84	8.35	4	...	8.36	6	...	0
Total	4291	11930	1453	3	1198	2.78	5.56	2	4.2	6.38	3	33.86	0.07

US – Utentes Saídos; DI – Dias de Internamento; DC – Day cases; O – Óbitos; Amb- Casos Ambulatório; DM – Demora Média; DP – Desvio-Padrão; Med – Mediana; \DC – Excluindo os Day cases; ... Segredo Estatístico

Figura 2.1-14. Distribuição dos tempos de internamento (incluindo e excluindo os Day Cases) na ARS Norte, por grupos etários (1-4 anos) e sexo (masculino e feminino), segundo as GCD (2012)

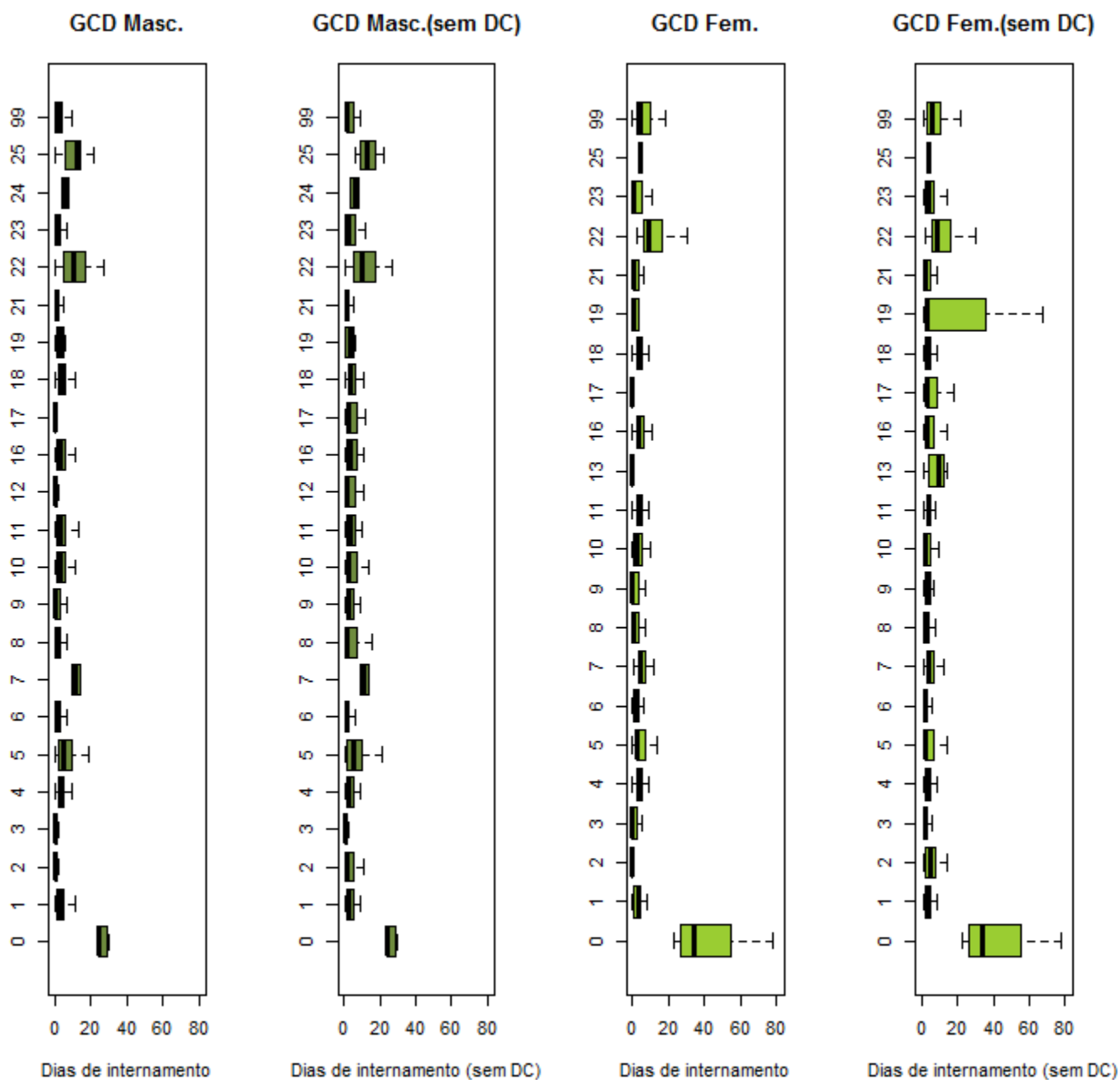

Grandes Categorias de Diagnóstico		
0: Pré-GCD	10: D. Endócrinas Nutricionais e Metabólicas	19: D. Mentais
1: D. Sistema Nervoso	11: D. Rim e Ap. Urinário	20: Uso de Álcool/Droga
2: D.do Olho	12: D. Ap. Genital Masculino	21: Traumatismos, Intoxicações
3: D. Ouvido, Nariz, Boca e Garganta	13: D. Ap. Genital Feminino	22: Queimaduras
4: D. Ap. Respiratório	14: Gravidez, Parto e Puerpério	23: Fatores influenc. estado saúde
5: D. Ap. Circulatório	15: Recém-nascidos/Lactentes c/ afecções P. Perinatal	24: Traum. Múlt. Significativos
6: D.Ap. Digestivo	16: D. Sangue/ Órg. Hemato. e D. Imunológicas	25: Infecções pelo VIH
7: D.Sistema Hepatobiliar e Pâncreas	17: D. Mieloproliferativas e Mal diferenciadas	99: Não definido
8: D. Sist. Músculo-esquelético e Tec. Conj.	18: D.Infecciosas e Parasitárias	
9: D. Pele, Tecido Celular Sub. e Mama		

Ver pág. 26

Tabela 2.1-18. Caracterização da produção hospitalar e respetivos padrões de morbilidade na ARS Norte, por grupos etários (5-14 anos) e sexo (masculino e feminino), segundo os grandes grupos da CID9MC (2012)

5-14 anos- Masculino													
CID9MC	US	DI	DC	O	Amb	DM	DP	Med	DM\DC	DP\DC	Med\DC	%DC	%O
1	391	1676	47	0	22	4.29	17.16	2	4.87	18.22	2	12.02	0
2	370	1862	185	8	178	5.03	11.73	0.5	10.06	15.01	5	50	2.16
3	129	623	6	...	0	4.83	6.57	4	5.07	6.64	4	4.65	...
4	100	581	6	0	...	5.81	6.92	3	6.18	6.98	3	6	0
5	38	278	0	0	0	7.32	11.53	4	7.32	11.53	4	0	0
6	694	1271	349	0	317	1.83	3.69	0	3.68	4.55	2	50.29	0
7	74	213	30	...	26	2.88	6.17	1	4.84	7.41	2	40.54	...
8	2280	3549	1158	...	1131	1.56	5.7	0	3.16	7.81	2	50.79	...
9	1359	2954	482	0	377	2.17	3.35	1	3.37	3.66	2	35.47	0
10	1302	809	1043	0	1022	0.62	2.47	0	3.12	4.78	2	80.11	0
11	0	0	0	0	0	-	-	-	-	-	-	-	-
12	228	762	140	0	111	3.34	27.74	0	8.66	44.29	3	61.4	0
13	264	1064	59	0	53	4.03	7.64	2	5.19	8.32	2	22.35	0
14	825	855	503	0	446	1.04	2.02	0	2.66	2.49	2	60.97	0
15	23	6	19	0	19	0.26	0.69	0	1.5	1	1	82.61	0
16	189	445	39	...	9*	2.35	2.19	2	2.97	2.06	2	20.63	...
17	796	2858	102	4	17	3.59	5.34	2	4.12	5.53	2	12.81	0.5
18	1294	9723	940	0	905	7.51	163.48	0	27.47	312	3	72.64	0
Total	10356	29529	5108	16	4635	2.85	58.23	1	5.63	81.71	2	49.32	0.15

5-14 anos - Feminino													
CID9MC	US	DI	DC	O	Amb	DM	DP	Med	DM\DC	DP\DC	Med\DC	%DC	%O
1	281	750	50	...	32	2.67	3.59	2	3.25	3.72	2	17.79	...
2	360	1022	222	...	210	2.84	7.58	0	7.41	10.79	3	61.67	...
3	134	570	6	4.25	4.64	3	4.45	4.66	4	4.48	...
4	68	347	0	5.1	5.97	3	...	5.98	3
5	55	574	3	0	0	10.44	14.53	6	11.04	14.72	6	5.45	0
6	626	1139	326	...	283	1.82	4.37	0	3.8	5.7	2	52.08	...
7	40	351	11	0	10	8.78	11.56	4	12.1	12.01	8	27.5	0
8	1835	2613	979	...	957	1.42	3.78	0	3.05	5.07	2	53.35	...
9	1010	2278	333	0	250	2.26	4.59	1	3.36	5.27	2	32.97	0
10	187	670	35	...	29	3.58	4.03	3	4.41	4.04	3	18.72	...
11	17	58	0	0	0	3.41	2.21	3	3.41	2.21	3	0	0
12	239	326	151	0	124	1.36	2.73	0	3.7	3.41	3	63.18	0
13	258	872	60	0	54	3.38	5.8	2	4.4	6.27	2	23.26	0
14	404	634	179	0	142	1.57	2.86	1	2.82	3.34	2	44.31	0
15	0	0	0	0	0	-	-	-	-	-	-	-	-
16	159	400	26*	0	3*	2.52	2.74	2	3.01*	2.74	2	16.35*	0
17	402	1530	68	0	16	3.81	6.99	2	4.58	7.44	2	16.92	0
18	850	858	622	0	592	1.01	2.92	0	3.76	4.63	3	73.18	0
Total	6925	14992	3072	9	2703	2.16	4.83	1	3.89	5.94	2	44.36	0.13

US – Utentes Saídos; DI – Dias de Internamento; DC – Day cases; O – Óbitos; Amb- Casos Ambulatório; DM – Demora Média; DP – Desvio-Padrão; Med – Mediana; \DC – Excluindo os Day cases; ... Segredo Estatístico

Figura 2.1-15. Distribuição dos tempos de internamento (incluindo e excluindo os *Day Cases*) na ARS Norte, por grupos etários (5-14 anos) e sexo (masculino e feminino), segundo os grandes grupos da CID9MC (2012)

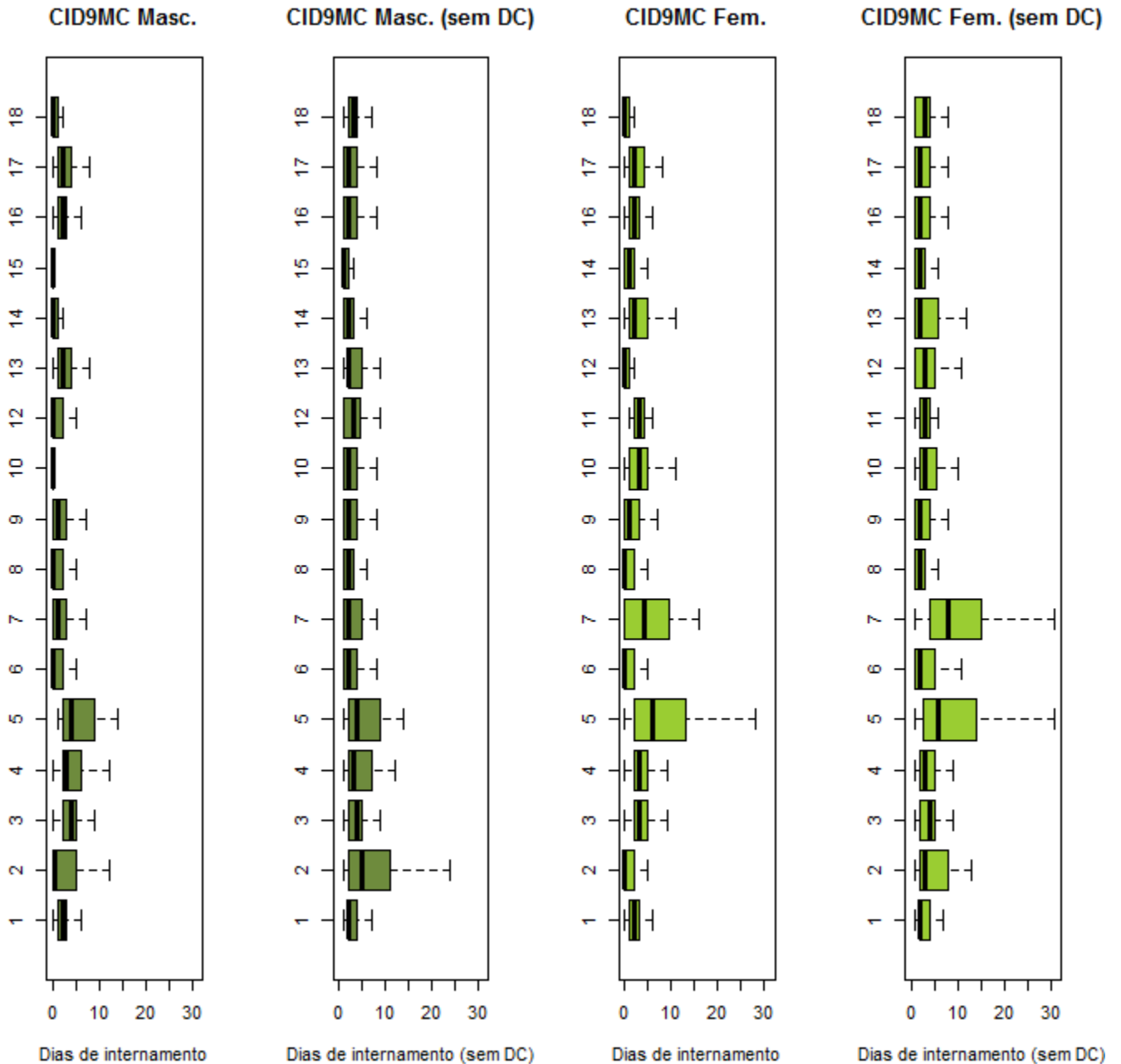

Grandes Grupos da CID9MC	
1: D. Infecciosas e Parasitárias	10: D. Ap. Geniturinário
2: Neoplasias	11: Gravidez, Parto e Puerpério
3: D. Gl. Endócrinas, Nut. e Met.	12: D. Pele e Tecido C. Subcutâneo
4: D. Sangue e Órg. Hemato.	13: D. S. Osteomuscular e Tec. Conj.
5: Transtornos Mentais	14: Anom. Congénitas
6: D. Sist. Nervoso e Órg. Senti.	15: Alg. Afecções P. Perinatal
7: D. Ap. Circulatório	16: Sint., Sinais e A. Mal definidas
8: D. Ap. Respiratório	17: Lesões e Envenenamentos
9: D. Ap. Digestivo	18: Fatores influenc. estado saúde

Ver pág. 26

Tabela 2.1-19. Caracterização da produção hospitalar e respetivos padrões de morbilidade na ARS Norte, por grupos etários (5-14 anos) e sexo masculino, segundo as GCD (2012)

5-14 anos- Masculino													
GCD	US	DI	DC	O	Amb	DM	DP	Med	DM\DC	DP\DC	Med\DC	%DC	%O
0	13	443	0	...	0	34.08	40.16	24	34.08	40.16	24	0	...
1	388	1610	42	0	14	4.15	5.25	3	4.65	5.34	3	10.82	0
2	259	180	197	0	184	0.69	1.82	0	2.9	2.73	2	76.06	0
3	2815	2264	1696	0	1575	0.8	3.32	0	2.02	5.03	1	60.25	0
4	442	2393	12	...	3	5.41	10.18	3	5.57	10.28	3	2.71	...
5	79	379	11	...	9	4.8	7.87	2	5.57	8.23	3	13.92	...
6	1269	3219	308	0	196	2.54	3.42	2	3.35	3.57	2	24.27	0
7	30	148	...	0	0	4.93	4.86	2.5	...	4.84	3	...	0
8	1102	2867	242	...	193	2.6	4.57	2	3.33	4.93	2	21.96	...
9	465	1012	316	0	278	2.18	19.54	0	6.79	34.14	3	67.96	0
10	155	791	11	3	4	5.1	8.4	3	5.49	8.6	4	7.1	1.94
11	180	800	25	0	16	4.44	6.22	3	5.16	6.42	4	13.89	0
12	1597	486	1356	0	1330	0.3	1.11	0	2.02	2.17	1	84.91	0
13	0	0	0	0	0	-	-	-	-	-	-	-	-
14	0	0	0	0	0	-	-	-	-	-	-	-	-
15	0	0	0	0	0	-	-	-	-	-	-	-	-
16	102	599	9	...	7	5.87	6.34	4	6.44	6.36	4	8.82	...
17	989	9629	790	4	789	9.74	186.99	0	48.39	415.43	3	79.88	0.4
18	102	922	4	0	0	9.04	31.65	4	9.41	32.24	4	3.92	0
19	38	207	...	0	0	5.45	5.06	3	...	5.03	3.5	...	0
20
21	88	243	21	0	6	2.76	4.85	1.5	3.63	5.27	2	23.86	0
22	20	247	...	0	0	12.35	10.03	11	...	9.87	12	...	0
23	152*	547*	44	0	16*	3.6*	6.48*	2*	5.06	7.19*	3*	28.95	0
24	0	0	0	0	0	-	-	-	-	-	-	-	-
25	21	309	...	3	0	14.71	12.03	14	...	11.85	14.5	...	14.29
99	49	232	18	0	15	4.73	7.47	2	7.48	8.25	4	36.73	0
Total	10356	29529	5108	16	4635	2.85	58.23	1	5.63	81.71	2	49.32	0.15

US – Utentes Saídos; DI – Dias de Internamento; DC – Day cases; O – Óbitos; Amb- Casos Ambulatório; DM – Demora Média; DP – Desvio-Padrão; Med – Mediana; \DC – Excluindo os Day cases; ... Segredo Estatístico

Tabela 2.1-20. Caracterização da produção hospitalar e respectivos padrões de morbidade na ARS Norte, por grupos etários (5-14 anos) e sexo feminino, segundo as GCD (2012)

5-14 anos - Feminino													
GCD	US	DI	DC	O	Amb	DM	DP	Med	DM\DC	DP\DC	Med\DC	%DC	%O
0	10	298	0	0	0	29.8	19.58	25.5	29.8	19.58	25.5	0	0
1	281	1154	35	...	6	4.11	4.62	3	4.69	4.65	3	12.46	...
2	262	195	218	0	196	0.74	2.21	0	4.43	3.59	3.5	83.21	0
3	2243	1513	1368	0	1268	0.67	1.23	0	1.73	1.43	1	60.99	0
4	312	1856	6	5.95	8.17	4	6.07	8.21	4	1.92	...
5	91	527	12	0	9	5.79	8.12	3	6.67	8.37	4	13.19	0
6	938	2422	207	0	116	2.58	4.66	2	3.31	5.04	2	22.07	0
7	35	199	...	0	0	5.69	10.9	2	...	11.02	2	...	0
8	709	1875	162	0	142	2.64	4.36	2	3.43	4.69	2	22.85	0
9	512	389	397	0	363	0.76	2.1	0	3.38	3.28	2	77.54	0
10	173	847	10	...	4	4.9	8.78	3	5.2	8.96	3	5.78	...
11	162	637	24	...	19	3.93	3.65	3	4.62	3.52	4	14.81	...
12	0	0	0	0	0	-	-	-	-	-	-	-	-
13	82	234	22	0	19	2.85	3.49	2	3.9	3.55	3	26.83	0
14	17	58	0	0	0	3.41	2.21	3	3.41	2.21	3	0	0
15	0	0	0	0	0	-	-	-	-	-	-	-	-
16	70	373	3	0	3	5.33	6.59	4	5.57	6.64	4	4.29	0
17	655	698	535	...	534	1.07	4.09	0	5.82	8.02	3	81.68	...
18	66	275	4	4.17	3.58	3	4.44	3.51	3	6.06	...
19	43	308	...	0	0	7.16	7.09	5	...	7.08	5	...	0
20
21	86	304	21	0	5	3.53	7.4	2	4.68	8.21	2	24.42	0
22	7	133	...	0	0	19	24.85	8	...	25.62	14.5	...	0
23	115*	324*	34	0	10	2.82*	3.43*	2*	4	3.46*	3*	29.57	0
24	0	0	0	0	0	-	-	-	-	-	-	-	-
25	3	50	0	0	0	16.67	17.21	11	16.67	17.21	11	0	0
99	51	321	9	...	7	6.29	11.95	2	7.64	12.79	3	17.65	...
Total	6925	14992	3072	9	2703	2.16	4.83	1	3.89	5.94	2	44.36	0.13

US – Utentes Saídos; DI – Dias de Internamento; DC – Day cases; O – Óbitos; Amb- Casos Ambulatório; DM – Demora Média; DP – Desvio-Padrão; Med – Mediana; \DC – Excluindo os Day cases; ... Segredo Estatístico

Figura 2.1-16. Distribuição dos tempos de internamento (incluindo e excluindo os Day Cases) na ARS Norte, por grupos etários (5-14 anos) e sexo (masculino e feminino), segundo as GCD (2012)

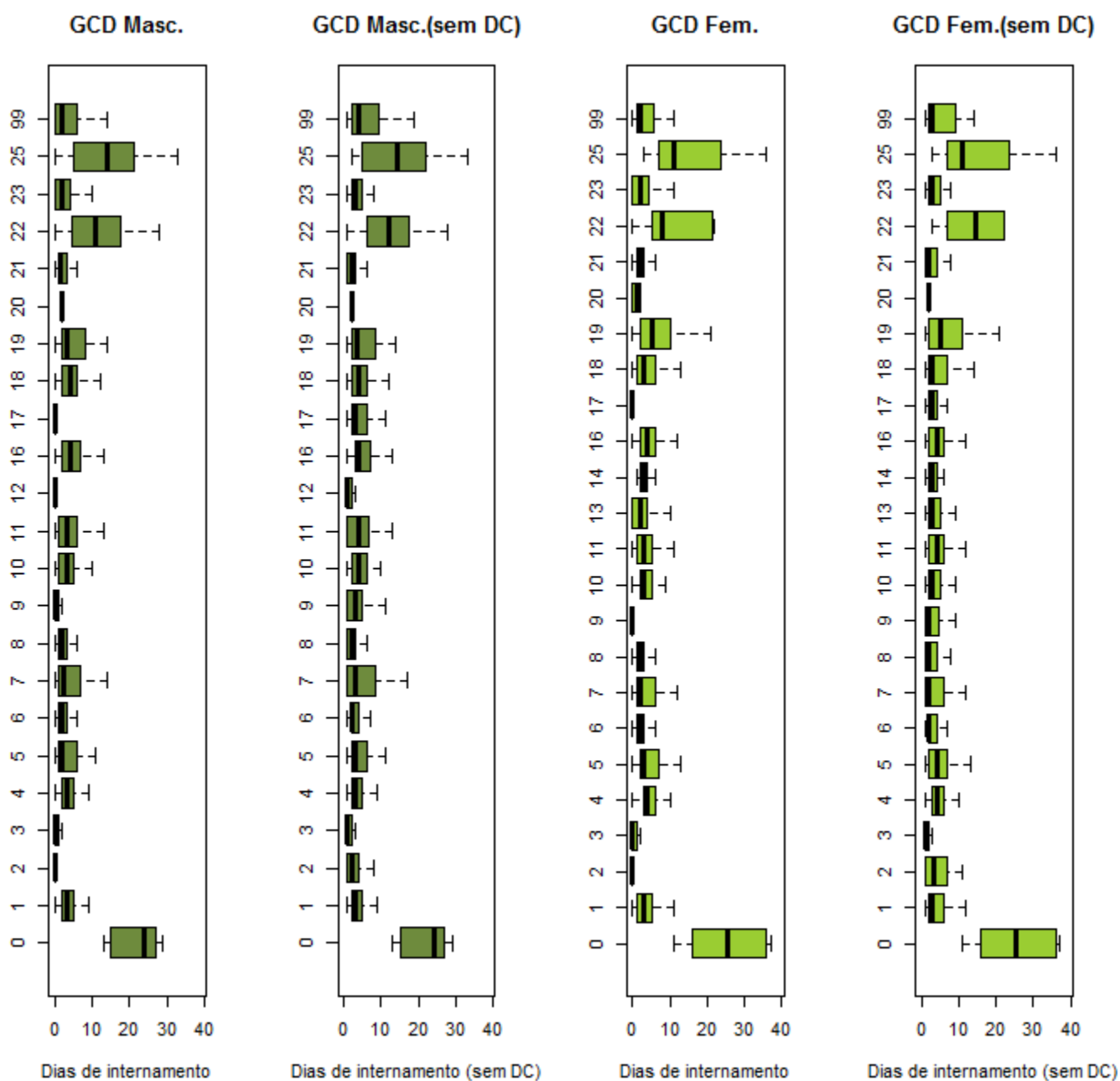

Grandes Categorias de Diagnóstico		
0: Pré-GCD	10: D. Endócrinas Nutricionais e Metabólicas	19: D. Mentais
1: D. Sistema Nervoso	11: D. Rim e Ap. Urinário	20: Uso de Álcool/Droga
2: D.do Olho	12: D. Ap. Genital Masculino	21: Traumatismos, Intoxicações
3: D. Ouvido, Nariz, Boca e Garganta	13: D. Ap. Genital Feminino	22: Queimaduras
4: D. Ap. Respiratório	14: Gravidez, Parto e Puerpério	23: Fatores influenc. estado saúde
5: D. Ap. Circulatório	15: Recém-nascidos/Lactentes c/ afecções P. Perinatal	24: Traum. Múlt. Significativos
6: D.Ap. Digestivo	16: D. Sangue/ Órg. Hemato. e D. Imunológicas	25: Infeções pelo VIH
7: D.Sistema Hepatobiliar e Pâncreas	17: D. Mieloproliferativas e Mal diferenciadas	99: Não definido
8: D. Sist. Músculo-esquelético e Tec. Conj.	18: D.Infecciosas e Parasitárias	
9: D. Pele, Tecido Celular Sub. e Mama		

Ver pág. 26

Tabela 2.1-21. Caracterização da produção hospitalar e respetivos padrões de morbilidade na ARS Norte, por grupos etários (15-24 anos) e sexo (masculino e feminino), segundo os grandes grupos da CID9MC (2012)

15-24 anos- Masculino													
CID9MC	US	DI	DC	O	Amb	DM	DP	Med	DM\DC	DP\DC	Med\DC	%DC	%O
1	134	807	30	3	21	6.02	8.34	4	7.76	8.74	5	22.39	2.24
2	500	1585	299	6	293	3.17	7.9	0	7.89	10.89	3	59.8	1.2
3	115	489	11	0	5	4.25	3.92	3	4.7	3.85	4	9.57	0
4	37	247	3	6.68	6.79	4	7.26	6.76	5	8.11	...
5	368	4931	39	0	0	13.4	13.92	8	14.99	13.89	10	10.6	0
6	552	3287	307	...	281	5.95	95.75	0	13.42	143.54	2	55.62	...
7	289	882	135	...	131	3.05	5.95	1	5.73	7.15	3	46.71	...
8	994	3073	221	3	195	3.09	4.98	2	3.98	5.33	2	22.23	0.3
9	1284	3621	441	0	406	2.82	4.72	2	4.3	5.26	3	34.35	0
10	649	798	410	0	392	1.23	2.98	0	3.34	4.14	2	63.17	0
11	0	0	0	0	0	-	-	-	-	-	-	-	-
12	1276	667	1070	0	1009	0.52	2.4	0	3.24	5.19	1	83.86	0
13	695	1874	150	...	131	2.7	4.04	2	3.44	4.28	2	21.58	...
14	233	711	84	...	64	3.05	9.11	1	4.77	11.04	2	36.05	...
15
16	125*	255*	53*	0	26	2.04*	3.95*	1*	3.54*	4.68*	2*	42.4*	0
17	1066	6413	101	6	28	6.02	11.57	3	6.65	12	3	9.47	0.56
18	1658	1144	1389	0	1359	0.69	3.04	0	4.25	6.46	2	83.78	0
Total	9976	30784	4744	27	4344	3.09	23.5	1	5.88	32.21	3	47.55	0.27

15-24 anos - Feminino													
CID9MC	US	DI	DC	O	Amb	DM	DP	Med	DM\DC	DP\DC	Med\DC	%DC	%O
1	158	911	38	...	29	5.77	8.86	3	7.59	9.47	5	24.05	...
2	977	2456	589	5	571	2.51	7.34	0	6.33	10.57	2	60.29	0.51
3	207	849	12	...	9	4.1	4.99	3	4.35	5.04	3	5.8	...
4	48	290	3	0	...	6.04	4.15	6	6.44	3.97	6	6.25	0
5	289	4871	28	0	0	16.85	27.57	8	18.66	28.43	9	9.69	0
6	571	1536	343	...	312	2.69	26.2	0	6.74	41.19	3	60.07	...
7	186	652	92	...	87	3.51	8.18	0.5	6.94	10.47	4	49.46	...
8	778	1739	253	...	241	2.24	3.6	1	3.31	3.95	2	32.52	...
9	1255	3146	483	...	436	2.51	4.57	1	4.08	5.25	3	38.49	...
10	591	1415	207	...	179	2.39	3.88	2	3.68	4.29	3	35.03	...
11	5391	16697	108	0	3	3.1	2.48	3	3.16	2.46	3	2	0
12	732	663	547	0	490	0.91	5.3	0	3.58	10.11	2	74.73	0
13	630	1895	172	0	166	3.01	6.58	2	4.14	7.41	3	27.3	0
14	215	427	70	...	61	1.99	2.53	2	2.94	2.58	2	32.56	...
15	0	0	0	0	0	-	-	-	-	-	-	-	-
16	165	468	37	...	17*	2.84	4.65	2	3.66	5	2	22.42	...
17	441	2182	72	3	10	4.95	8.69	2	5.91	9.21	3	16.33	0.68
18	1279	976	1021	...	991	0.76	2.86	0	3.78	5.39	3	79.83	...
Total	13913	41173	4075	20	3603	2.96	8.21	2	4.19	9.5	3	29.29	0.14

US – Utentes Saídos; DI – Dias de Internamento; DC – Day cases; O – Óbitos; Amb- Casos Ambulatório; DM – Demora Média; DP – Desvio-Padrão; Med – Mediana; \DC – Excluindo os Day cases; ... Segredo Estatístico

Figura 2.1-17. Distribuição dos tempos de internamento (incluindo e excluindo os Day Cases) na ARS Norte, por grupos etários (15-24 anos) e sexo (masculino e feminino), segundo os grandes grupos da CID9MC (2012)

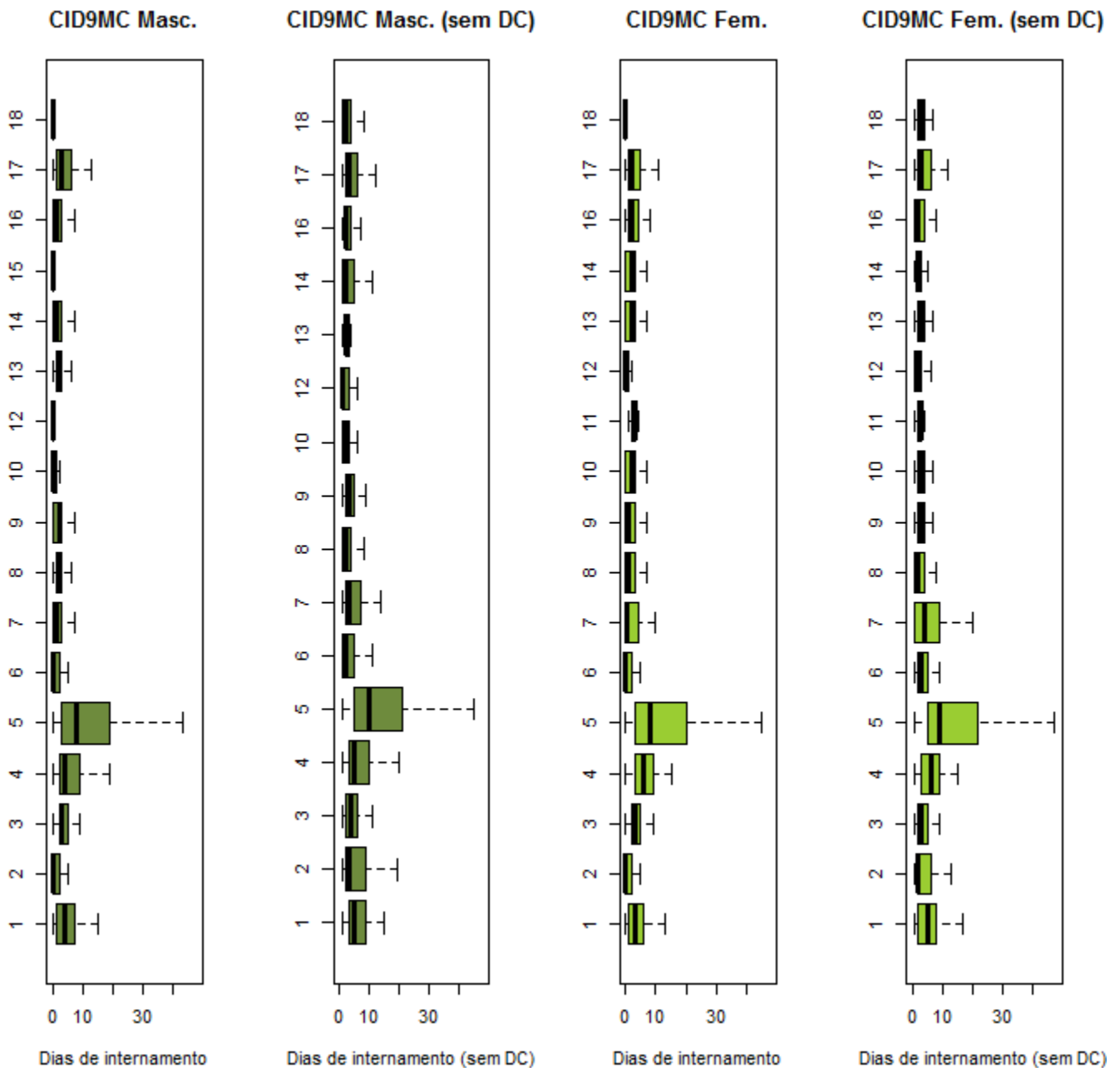

Grandes Grupos da CID9MC	
1: D. Infecciosas e Parasitárias	10: D. Ap. Geniturinário
2: Neoplasias	11: Gravidez, Parto e Puerpério
3: D. Gl. Endócrinas, Nut. e Met.	12: D. Pele e Tecido C. Subcutâneo
4: D. Sangue e Órg. Hemato.	13: D. S. Osteomuscular e Tec. Conj.
5: Transtornos Mentais	14: Anom. Congénitas
6: D. Sist. Nervoso e Órg. Senti.	15: Alg. Afecções P. Perinatal
7: D. Ap. Circulatório	16: Sint., Sinais e A. Mal definidas
8: D. Ap. Respiratório	17: Lesões e Envenenamentos
9: D. Ap. Digestivo	18: Fatores influenc. estado saúde

Ver pág. 26

Tabela 2.1-22. Caracterização da produção hospitalar e respetivos padrões de morbilidade na ARS Norte, por grupos etários (15-24 anos) e sexo masculino, segundo as GCD (2012)

15-24 anos- Masculino													
GCD	US	DI	DC	O	Amb	DM	DP	Med	DM\DC	DP\DC	Med\DC	%DC	%O
0	20	848	0	...	0	42.4	35.59	27	42.4	35.59	27	0	...
1	281	4069	50	4	16	14.48	134.16	3	17.61	148.15	4	17.79	1.42
2	320	224	252	0	245	0.7	1.97	0	3.29	3.12	2	78.75	0
3	1380	1957	578	...	525	1.42	2.94	1	2.44	3.51	2	41.88	...
4	351	2514	13	3	7	7.16	7.69	5	7.44	7.7	5	3.7	0.85
5	205	874	75	...	70	4.26	10.67	1	6.72	12.78	3	36.59	...
6	978	3456	189	0	147	3.53	5.43	2	4.38	5.73	3	19.33	0
7	72	322	13	0	8	4.47	5.93	2	5.46	6.13	3	18.06	0
8	1509	4425	296	6	248	2.93	4.33	2	3.65	4.56	2	19.62	0.4
9	1656	961	1382	0	1310	0.58	2.66	0	3.51	5.71	2	83.45	0
10	130	560	9	0	...	4.31	7.3	3	4.63	7.47	3	6.92	0
11	268	607	143	0	136	2.26	4.05	0	4.86	4.77	3	53.36	0
12	674	455	484	0	459	0.68	1.93	0	2.39	3.02	2	71.81	0
13	0	0	0	0	0	-	-	-	-	-	-	-	-
14	0	0	0	0	0	-	-	-	-	-	-	-	-
15	0	0	0	0	0	-	-	-	-	-	-	-	-
16	53	284	12	...	10	5.36	5.2	4	6.93	4.83	5.5	22.64	...
17	1240	945	1120	...	1119	0.76	3.86	0	7.88	9.93	4	90.32	...
18	66	513	0	7.77	7.08	6	...	7.04	7
19	313	4247	31	0	0	13.57	13.89	8	15.06	13.84	10	9.9	0
20	53	539	12	0	0	10.17	11.59	7	13.15	11.6	9	22.64	0
21	140	694	21	0	5	4.96	9.34	2	5.83	9.88	2	15	0
22	12	198	...	0	0	16.5	23.51	6	...	24.05	6	...	0
23	126	662	47	0	26*	5.25	9.63	2	8.38	11.04	5	37.3	0
24	9	110	...	0	0	12.22	12.66	7	...	12.61	9	...	0
25	48	928	...	3	0	19.33	21.18	11	...	21.24	12	...	6.25
99	72	392	11	...	11	5.44	7.69	3	6.43	7.97	4	15.28	...
Total	9976	30784	4744	27	4344	3.09	23.5	1	5.88	32.21	3	47.55	0.27

US – Utentes Saídos; DI – Dias de Internamento; DC – Day cases; O – Óbitos; Amb- Casos Ambulatório; DM – Demora Média; DP – Desvio-Padrão; Med – Mediana; \DC – Excluindo os Day cases; ... Segredo Estatístico

Tabela 2.1-23. Caracterização da produção hospitalar e respetivos padrões de morbilidade na ARS Norte, por grupos etários (15-24 anos) e sexo feminino, segundo as GCD (2012)

15-24 anos - Feminino													
GCD	US	DI	DC	O	Amb	DM	DP	Med	DM\DC	DP\DC	Med\DC	%DC	%O
0	14	440	0	...	0	31.43	20.06	24.5	31.43	20.06	24.5	0	...
1	236	1847	46	3	31	7.83	41.16	3	9.72	45.81	4	19.49	1.27
2	344	209	284	0	262	0.61	2.61	0	3.48	5.43	2	82.56	0
3	1303	1561	676	...	633	1.2	3.31	0	2.49	4.42	2	51.88	...
4	180	1306	9	...	5	7.26	7.56	6	7.64	7.56	6	5	...
5	182	421	85	...	82	2.31	4.88	1	4.34	6.01	2	46.7	...
6	764	2749	115	...	75	3.6	5.25	2	4.24	5.45	3	15.05	...
7	213	677	49	...	46	3.18	4.59	2	4.13	4.84	3	23	...
8	946	2983	238	0	218	3.15	6.19	2	4.21	6.83	2	25.16	0
9	1592	1260	1177	0	1107	0.79	3.84	0	3.04	7.07	2	73.93	0
10	229	2308	12	...	7	10.08	22.49	3	10.64	22.98	3	5.24	...
11	252	998	38	...	23	3.96	5.31	3	4.66	5.47	4	15.08	...
12	0	0	0	0	0	-	-	-	-	-	-	-	-
13	388	672	154	0	142	1.73	2.18	1	2.87	2.15	2	39.69	0
14	5110	15767	108	0	3	3.09	2.28	3	3.15	2.26	3	2.11	0
15	0	0	0	0	0	-	-	-	-	-	-	-	-
16	56	314	5	0	4	5.61	4.39	4	6.16	4.21	5	8.93	0
17	1109	1190	949	3	936	1.07	4.2	0	7.44	8.68	4	85.57	0.27
18	62	514	...	0	0	8.29	10.4	6	...	10.43	6	...	0
19	260	3298	29	0	0	12.68	22.21	7	14.28	23.08	8	11.15	0
20	10	51	4	0	0	5.1	7.4	2	8.5	7.99	7	40	0
21	169	475	53	2.81	4.5	2	4.09	4.93	2	31.36	...
22	8	87	0	0	0	10.88	6.71	9.5	10.88	6.71	9.5	0	0
23	102	310	24*	0	10*	3.04	5.47	2	3.97*	5.96	2	23.53*	0
24	6	77	0	...	0	12.83	10.17	10	12.83	10.17	10	0	...
25	15	376	0	...	0	25.07	25.14	16	25.07	25.08	16.5	0	...
99	363	1283	19	0	18	3.53	5.31	3	3.73	5.39	3	5.23	0
Total	13913	41173	4075	20	3603	2.96	8.21	2	4.19	9.5	3	29.29	0.14

US – Utentes Saídos; DI – Dias de Internamento; DC – Day cases; O – Óbitos; Amb- Casos Ambulatório; DM – Demora Média; DP – Desvio-Padrão; Med – Mediana; \DC – Excluindo os Day cases; ... Segredo Estatístico

Figura 2.1-18. Distribuição dos tempos de internamento (incluindo e excluindo os Day Cases) na ARS Norte, por grupos etários (15-24 anos) e sexo (masculino e feminino), segundo as GCD (2012)

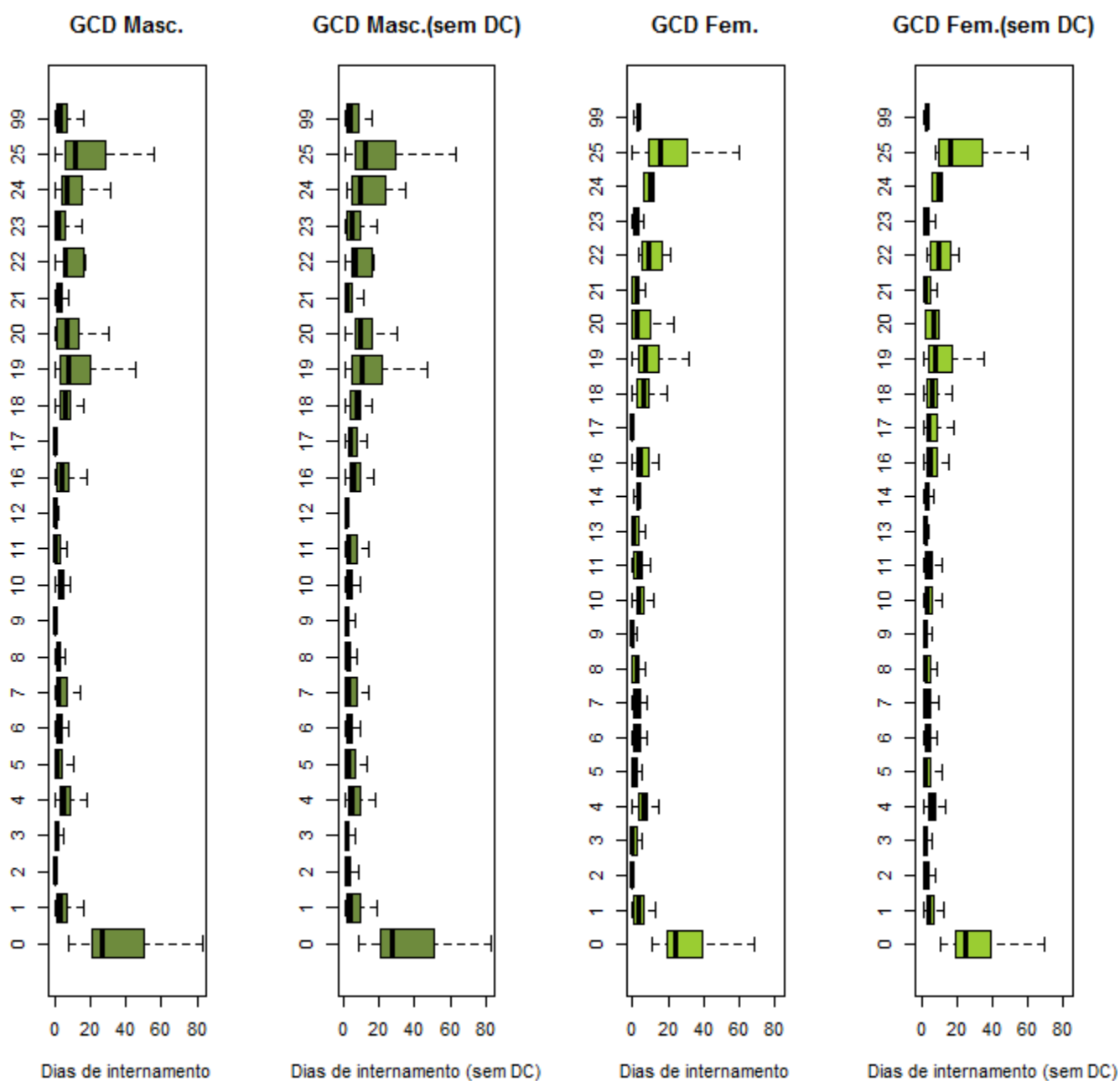

Grandes Categorias de Diagnóstico		
0: Pré-GCD	10: D. Endócrinas Nutricionais e Metabólicas	19: D. Mentais
1: D. Sistema Nervoso	11: D. Rim e Ap. Urinário	20: Uso de Álcool/Droga
2: D.do Olho	12: D. Ap. Genital Masculino	21: Traumatismos, Intoxicações
3: D. Ouvido, Nariz, Boca e Garganta	13: D. Ap. Genital Feminino	22: Queimaduras
4: D. Ap. Respiratório	14: Gravidez, Parto e Puerpério	23: Fatores influenc. estado saúde
5: D. Ap. Circulatório	15: Recém-nascidos/Lactentes / afecções P. Perinatal	24: Traum. Múlt. Significativos
6: D.Ap. Digestivo	16: D. Sangue/ Órg. Hemato. e D. Imunológicas	25: Infecções pelo VIH
7: D.Sistema Hepatobiliar e Pâncreas	17: D. Mieloproliferativas e Mal diferenciadas	99: Não definido
8: D. Sist. Músculo-esquelético e Tec. Conj.	18: D.Infecciosas e Parasitárias	
9: D. Pele, Tecido Celular Sub. e Mama		

Ver pág. 26

Tabela 2.1-24. Caracterização da produção hospitalar e respectivos padrões de morbidade na ARS Norte, por grupos etários (25-44 anos) e sexo (masculino e feminino), segundo os grandes grupos da CID9MC (2012)

25-44 anos- Masculino													
CID9MC	US	DI	DC	O	Amb	DM	DP	Med	DM\DC	DP\DC	Med\DC	%DC	%O
1	764	9245	105	51	79	12.1	19.48	7	14.03	20.37	8	13.74	6.68
2	2234	10614	1183	77	1130	4.75	10.8	0	10.1	13.96	5	52.95	3.45
3	491	2276	111	...	88	4.64	7.14	3	5.99	7.61	4	22.61	...
4	106	944	7	...	4	8.91	8.97	6	9.54	8.95	7	6.6	...
5	1627	23878	134	4	0	14.68	46.83	10	15.99	48.67	11	8.24	0.25
6	2340	4070	1553	8	1405	1.74	5.87	0	5.17	9.2	3	66.37	0.34
7	2029	8137	802	29	745	4.01	9.02	1	6.63	10.84	4	39.53	1.43
8	2172	8487	423	33	362	3.91	7.58	2	4.85	8.19	2	19.48	1.52
9	4420	14669	1848	50	1745	3.32	7.76	1	5.7	9.49	3	41.81	1.13
10	1537	3240	741	3	675	2.11	4.25	1	4.07	5.18	2	48.21	0.2
11
12	1894	2171	1589	0	1504	1.15	5	0	7.12	10.64	3	83.9	0
13	2107	5389	595	...	533	2.56	4.47	2	3.56	4.93	2	28.24	...
14	203	456	74	0	61	2.25	3.46	1	3.53	3.79	2	36.45	0
15	0	0	0	0	0	-	-	-	-	-	-	-	-
16	695*	916*	496*	...	443*	1.32*	3.16*	0*	4.6*	4.45*	3*	71.37*	...
17	2916	20367	220	23	48	6.98	13.82	3	7.55	14.23	3	7.54	0.79
18	9681	3939	8998	3	8804	0.41	3.21	0	5.77	10.73	3	92.94	0.03
Total	35217	118804	18879	286	17626	3.37	13.04	0	7.27	18.41	3	53.61	0.81

25-44 anos - Feminino													
CID9MC	US	DI	DC	O	Amb	DM	DP	Med	DM\DC	DP\DC	Med\DC	%DC	%O
1	446	3641	107	18	101	8.16	11.41	5	10.74	12	7	23.99	4.04
2	5508	14689	2659	75	2563	2.67	6.17	1	5.16	7.8	3	48.28	1.36
3	2201	8558	207	...	149	3.89	7.45	3	4.29	7.71	3	9.4	...
4	115	911	10	...	4	7.92	10.04	5	8.68	10.19	6	8.7	...
5	1541	18306	124	...	0	11.88	13.3	8	12.92	13.37	9	8.05	...
6	3636	3746	2651	...	2494	1.03	3.34	0	3.8	5.53	2	72.91	...
7	2943	5230	1815	15	1779	1.78	6.3	0	4.64	9.52	2	61.67	0.51
8	1649	5525	377	14	334	3.35	9.59	2	4.34	10.73	2	22.86	0.85
9	3822	11312	1433	16	1335	2.96	6.18	1	4.74	7.26	3	37.49	0.42
10	6144	9654	3257	3	3003	1.57	3.53	0	3.34	4.53	2	53.01	0.05
11	24955	80548	336	...	25	3.23	3.47	3	3.27	3.48	3	1.35	...
12	1322	1684	978	...	908	1.27	4.76	0	4.9	8.34	3	73.98	...
13	2119	4250	808	...	763	2.01	3.57	1	3.24	4.07	2	38.13	...
14	327	606	119	...	111	1.85	2.57	1	2.91	2.7	2	36.39	...
15	0	0	0	0	0	-	-	-	-	-	-	-	-
16	549	1140	278	...	222	2.08	4.16	0	4.21	5.12	3	50.64	...
17	1543	8814	271	7	99	5.71	12.12	2	6.93	13.03	3	17.56	0.45
18	22129	4854	20526	...	18523	0.22	1.63	0	3.03	5.3	2	92.76	...
Total	80949	183468	35956	162	32413	2.27	5.19	1	4.08	6.4	3	44.42	0.2

US – Utentes Saídos; DI – Dias de Internamento; DC – Day cases; O – Óbitos; Amb- Casos Ambulatório; DM – Demora Média; DP – Desvio-Padrão; Med – Mediana; \DC – Excluindo os Day cases; ... Segredo Estatístico

Figura 2.1-19. Distribuição dos tempos de internamento (incluindo e excluindo os *Day Cases*) na ARS Norte, por grupos etários (25-44 anos) e sexo (masculino e feminino), segundo os grandes grupos da CID9MC (2012)

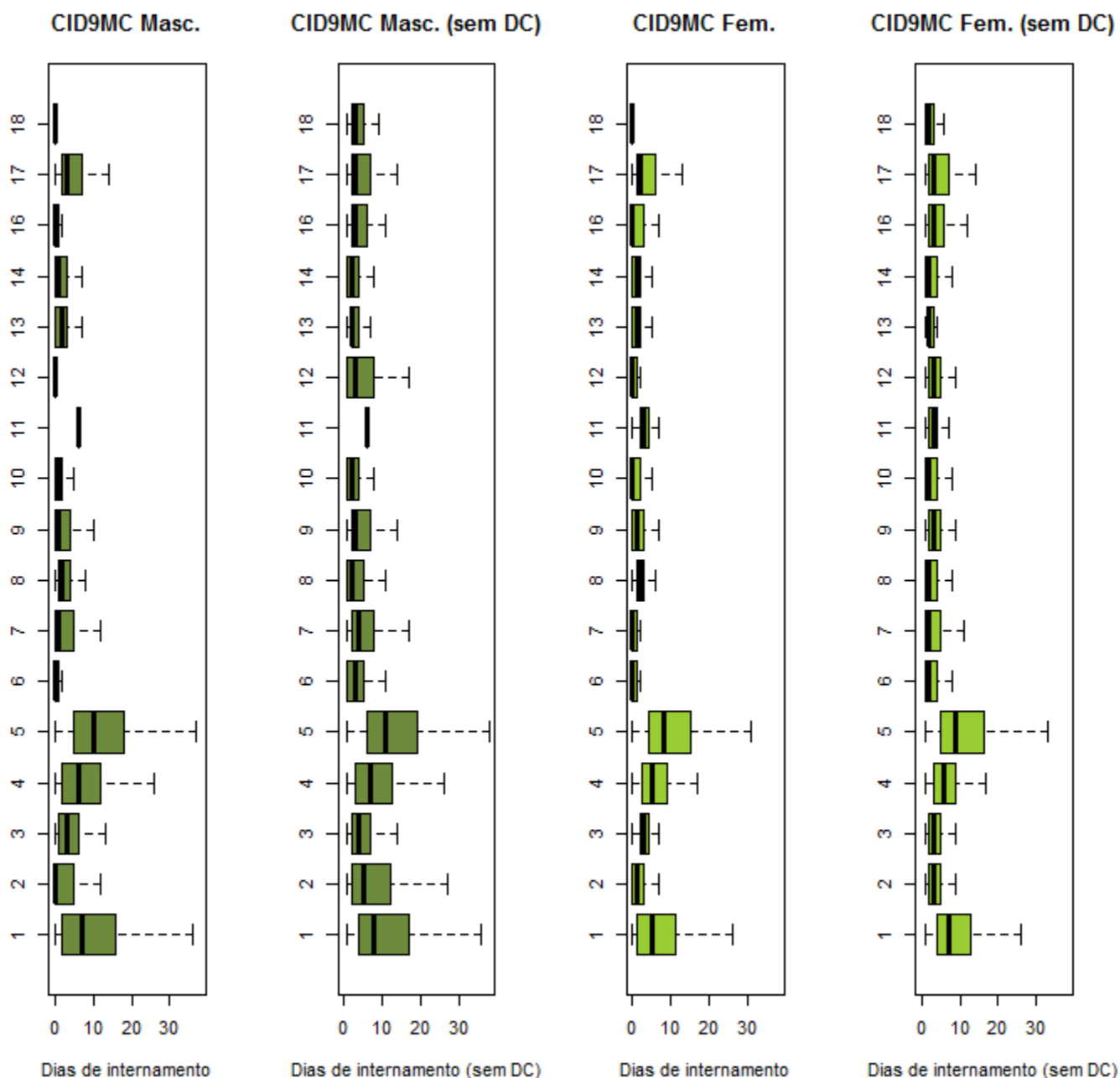

Grandes Grupos da CID9MC	
1: D. Infecciosas e Parasitárias	10: D. Ap. Geniturinário
2: Neoplasias	11: Gravidez, Parto e Puerpério
3: D. Gl. Endócrinas, Nut. e Met.	12: D. Pele e Tecido C. Subcutâneo
4: D. Sangue e Órg. Hemato.	13: D. S. Osteomuscular e Tec. Conj.
5: Transtornos Mentais	14: Anom. Congénitas
6: D. Sist. Nervoso e Órg. Senti.	15: Alg. Afecções P. Perinatal
7: D. Ap. Circulatório	16: Sint., Sinais e A. Mal definidas
8: D. Ap. Respiratório	17: Lesões e Envenenamentos
9: D. Ap. Digestivo	18: Fatores influenc. estado saúde

Ver pág. 26

Tabela 2.1-25. Caracterização da produção hospitalar e respetivos padrões de morbilidade na ARS Norte, por grupos etários (25-44 anos) e sexo masculino, segundo as GCD (2012)

25-44 anos- Masculino													
GCD	US	DI	DC	O	Amb	DM	DP	Med	DM\DC	DP\DC	Med\DC	%DC	%O
0	132	4920	0	8	0	37.27	42.57	25	37.27	42.57	25	0	6.06
1	1123	7731	268	23	188	6.88	13	4	9.04	14.26	5	23.86	2.05
2	1246	939	1035	0	990	0.75	2.87	0	4.45	5.67	2	83.07	0
3	3441	4657	1650	8	1509	1.35	2.78	1	2.6	3.41	2	47.95	0.23
4	955	8293	90	41	68	8.68	11.66	6	9.59	11.91	7	9.42	4.29
5	1544	5006	596	15	550	3.24	5.88	1	5.28	6.75	4	38.6	0.97
6	3417	9743	1472	25	1376	2.85	5.36	1	5.01	6.3	3	43.08	0.73
7	1186	7449	148	57	123	6.28	11.8	3.5	7.18	12.39	4	12.48	4.81
8	4040	14634	836	6	698	3.62	6.74	2	4.57	7.28	3	20.69	0.15
9	3208	2895	2725	3	2604	0.9	4.13	0	5.99	9.11	3	84.94	0.09
10	433	1744	38	...	18	4.03	4.59	3	4.42	4.63	3	8.78	...
11	2586	3668	1828	5	1700	1.42	5.78	0	4.84	9.88	3	70.69	0.19
12	923	1062	629	0	587	1.15	3.47	0	3.61	5.37	2	68.15	0
13	0	0	0	0	0	-	-	-	-	-	-	-	-
14	0	0	0	0	0	-	-	-	-	-	-	-	-
15	0	0	0	0	0	-	-	-	-	-	-	-	-
16	152	1108	26	0	21	7.29	8.15	5	8.79	8.18	6	17.11	0
17	7411	4094	7043	13	7033	0.55	4.18	0	11.12	15.34	5	95.03	0.18
18	236	2946	7	26	...	12.48	16.88	8	12.86	17.04	8	2.97	11.02
19	1258	19435	128	...	0	15.45	52.27	10	17.2	54.88	11	10.17	...
20	364	4048	20	...	0	11.12	18.03	8	11.77	18.34	9	5.49	...
21	414	1790	79	6	16	4.32	9.36	2	5.34	10.14	2	19.08	1.45
22	72	987	6	...	0	13.71	17.78	6.5	14.95	18.06	8	8.33	...
23	423	2082	209*	6	122*	4.92	12.91	1	9.73*	16.82	4	49.41*	1.42
24	376	5241	16	30	0	13.94	15.34	9	14.56	15.4	10	4.26	7.98
25	101	2464	...	5	0	24.4	27.26	13	...	27.33	13.5	...	4.95
99	176	1868	28	4	22	10.61	13.91	6	12.62	14.32	7	15.91	2.27
Total	35217	118804	18879	286	17626	3.37	13.04	0	7.27	18.41	3	53.61	0.81

US – Utentes Saídos; DI – Dias de Internamento; DC – Day cases; O – Óbitos; Amb- Casos Ambulatório; DM – Demora Média; DP – Desvio-Padrão; Med – Mediana; \DC – Excluindo os Day cases; ... Segredo Estatístico

Tabela 2.1-26. Caracterização da produção hospitalar e respetivos padrões de morbilidade na ARS Norte, por grupos etários (25-44 anos) e sexo (masculino e feminino), segundo as GCD (2012)

25-44 anos - Feminino													
GCD	US	DI	DC	O	Amb	DM	DP	Med	DM\DC	DP\DC	Med\DC	%DC	%O
0	75	2948	0	7	0	39.31	40.35	27	39.31	40.36	27	0	9.33
1	2068	6309	1204	17	1069	3.05	8.01	0	7.3	11.08	4	58.22	0.82
2	1674	652	1498	0	1464	0.39	1.87	0	3.7	4.6	2	89.49	0
3	2762	3438	1260	...	1155	1.24	1.96	1	2.29	2.16	2	45.62	...
4	599	4834	57	21	39	8.07	15.35	6	8.92	15.92	6	9.52	3.51
5	2544	2604	1672	5	1646	1.02	2.91	0	2.99	4.35	1	65.72	0.2
6	2074	8109	648	19	593	3.91	6.92	2	5.69	7.72	3	31.24	0.92
7	1727	5713	434	17	401	3.31	5.95	2	4.42	6.52	2	25.13	0.98
8	2872	7374	973	5	898	2.57	4.78	2	3.88	5.42	2	33.88	0.17
9	5729	9090	3279	17	3148	1.59	3.42	0	3.71	4.42	3	57.24	0.3
10	1724	6034	131	0	71	3.5	5.24	2	3.79	5.35	3	7.6	0
11	1872	5054	764	5	687	2.7	5.01	1	4.56	5.83	3	40.81	0.27
12	0	0	0	0	0	-	-	-	-	-	-	-	-
13	8250	10269	4619	6	4378	1.24	2.53	0	2.83	3.18	2	55.99	0.07
14	23503	76200	334	...	24	3.24	3.53	3	3.29	3.54	3	1.42	...
15	0	0	0	0	0	-	-	-	-	-	-	-	-
16	147	806	33	...	26	5.48	7.56	4	7.07	7.91	5	22.45	...
17	18419	2168	18178	12	16382	0.12	1.75	0	9	12.42	4	98.69	0.07
18	230	2526	11	13	5	10.98	12.54	7	11.53	12.61	8	4.78	5.65
19	1438	16923	123	...	0	11.77	13.39	8	12.87	13.49	9	8.55	...
20	88	911	7	...	0	10.35	7.92	10	11.25	7.56	11	7.95	...
21	472	2052	132	0	10	4.35	10.92	2	6.04	12.47	3	27.97	0
22	33	520	0	0	0	15.76	18.83	9	15.76	18.83	9	0	0
23	722	1388	488*	...	317	1.92	6.52	0	5.93*	10.37	2	67.59*	...
24	117	1319	4	4	0	11.27	11.27	8	11.67	11.26	8	3.42	3.42
25	17	203	...	0	0	11.94	11.63	8	...	11.46	9	...	0
99	1793	6024	105	4	100	3.36	7.08	3	3.57	7.25	3	5.86	0.22
Total	80949	183468	35956	162	32413	2.27	5.19	1	4.08	6.4	3	44.42	0.2

US – Utentes Saídos; DI – Dias de Internamento; DC – Day cases; O – Óbitos; Amb- Casos Ambulatório; DM – Demora Média; DP – Desvio-Padrão; Med – Mediana; \DC – Excluindo os Day cases; ... Segredo Estatístico

Figura 2.1-20. Distribuição dos tempos de internamento (incluindo e excluindo os Day Cases) na ARS Norte, por grupos etários (25-44 anos) e sexo (masculino e feminino), segundo as GCD (2012)

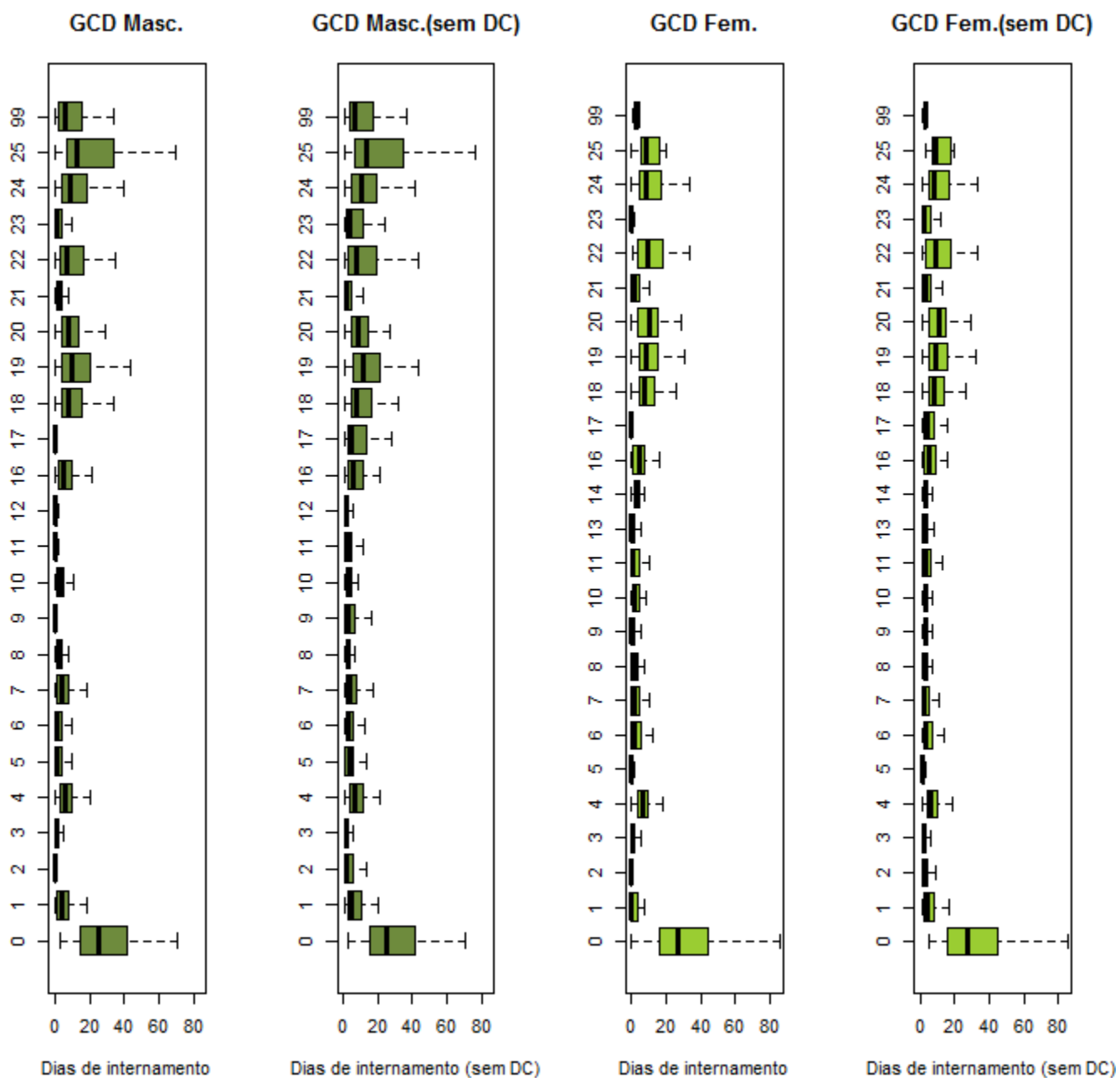

Grandes Categorias de Diagnóstico		
0: Pré-GCD	10: D. Endócrinas Nutricionais e Metabólicas	19: D. Mentais
1: D. Sistema Nervoso	11: D. Rim e Ap. Urinário	20: Uso de Álcool/Droga
2: D.do Olho	12: D. Ap. Genital Masculino	21: Traumatismos, Intoxicações
3: D. Ouvido, Nariz, Boca e Garganta	13: D. Ap. Genital Feminino	22: Queimaduras
4: D. Ap. Respiratório	14: Gravidez, Parto e Puerpério	23: Fatores influenc. estado saúde
5: D. Ap. Circulatório	15: Recém-nascidos/Lactentes / afecções P. Perinatal	24: Traum. Múlt. Significativos
6: D.Ap. Digestivo	16: D. Sangue/ Órg. Hemato. e D. Imunológicas	25: Infecções pelo VIH
7: D.Sistema Hepatobiliar e Pâncreas	17: D. Mieloproliferativas e Mal diferenciadas	99: Não definido
8: D. Sist. Músculo-esquelético e Tec. Conj.	18: D.Infecciosas e Parasitárias	
9: D. Pele, Tecido Celular Sub. e Mama		

Ver pág. 26

Tabela 2.1-27. Caracterização da produção hospitalar e respetivos padrões de morbilidade na ARS Norte, por grupos etários (45-64 anos) e sexo (masculino e feminino), segundo os grandes grupos da CID9MC (2012)

45-64 anos- Masculino													
CID9MC	US	DI	DC	O	Amb	DM	DP	Med	DM\DC	DP\DC	Med\DC	%DC	%O
1	1050	14826	126	123	110	14.12	18.83	8	16.05	19.34	10	12	11.71
2	7431	55573	1806	743	1612	7.48	11.07	4	9.88	11.78	7	24.3	10
3	1901	7468	1058	16	1025	3.93	8.37	0	8.86	10.7	5	55.65	0.84
4	203	1898	14	10	6	9.35	9.58	7	10.04	9.56	8	6.9	4.93
5	1432	30939	89	7	0	21.61	244.06	10	23.04	251.96	11	6.22	0.49
6	6231	9027	4800	36	4400	1.45	6.85	0	6.31	13.19	2	77.03	0.58
7	8385	50273	2055	222	1836	6	11.38	3	7.94	12.52	5	24.51	2.65
8	3839	26662	415	214	311	6.95	8.19	5	7.79	8.29	6	10.81	5.57
9	9296	39104	3179	234	2996	4.21	8.47	2	6.39	9.76	4	34.2	2.52
10	3187	10967	998	18	863	3.44	5.7	2	5.01	6.29	3	31.31	0.56
11	0	0	0	0	0	-	-	-	-	-	-	-	-
12	1526	4890	1192	3	1114	3.2	16.74	0	14.64	33.4	7	78.11	0.2
13	3875	15520	928	7	828	4.01	8.1	2	5.27	8.93	3	23.95	0.18
14	167	902	33	0	29	5.4	9.79	3	6.73	10.51	3	19.76	0
15	0	0	0	0	0	-	-	-	-	-	-	-	-
16	1604	2879	1117	16	1052	1.79	5.19	0	5.91	8.03	4	69.64	1
17	3951	35528	218	73	67	8.99	16.2	4	9.52	16.53	5	5.52	1.85
18	52221	8933	50886	20	50128	0.17	2.29	0	6.69	12.75	3	97.44	0.04
Total	106299	315389	68914	1742	66377	2.97	29.52	0	8.44	49.48	5	64.83	1.64

45-64 anos - Feminino													
CID9MC	US	DI	DC	O	Amb	DM	DP	Med	DM\DC	DP\DC	Med\DC	%DC	%O
1	647	7774	152	58	133	12.02	26.05	7	15.71	29.09	10	23.49	8.96
2	10099	46282	3232	354	3003	4.58	8.63	2	6.74	9.76	4	32	3.51
3	3067	10591	929	14	864	3.45	6.74	2	4.95	7.61	3	30.29	0.46
4	200	1718	15	3	4	8.59	9.09	7	9.29	9.1	7	7.5	1.5
5	1708	25877	118	4	0	15.15	20.42	11	16.27	20.73	12	6.91	0.23
6	9039	7942	7199	19	6763	0.88	5.96	0	4.32	12.65	2	79.64	0.21
7	6569	24509	2892	95	2761	3.73	8.41	1	6.67	10.35	3	44.02	1.45
8	2216	14648	282	97	218	6.61	8.23	4	7.57	8.39	6	12.73	4.38
9	5768	23744	1551	98	1424	4.12	6.72	2	5.63	7.3	3	26.89	1.7
10	9141	19852	3904	14	3758	2.17	4.58	1	3.79	5.52	3	42.71	0.15
11	94	391	4	0	0	4.16	5.03	3	4.34	5.06	3	4.26	0
12	1627	3878	1229	...	1161	2.38	9.18	0	9.74	16.53	5	75.54	...
13	6882	21792	2026	...	1884	3.17	5.78	2	4.49	6.44	3	29.44	...
14	205	652	51	...	45	3.18	3.93	2	4.23	4.02	3	24.88	...
15	0	0	0	0	0	-	-	-	-	-	-	-	-
16	1116	2535	672	17	601	2.27	7.22	0	5.71	10.58	3	60.22	1.52
17	3150	24727	286	28	129	7.85	13.7	4	8.63	14.14	5	9.08	0.89
18	64669	7612	63301	11	61494	0.12	1.63	0	5.56	9.8	3	97.88	0.02
Total	126197	244524	87843	816	84242	1.94	6.62	0	6.38	10.78	4	69.61	0.65

US – Utentes Saídos; DI – Dias de Internamento; DC – Day cases; O – Óbitos; Amb- Casos Ambulatório; DM – Demora Média; DP – Desvio-Padrão; Med – Mediana; \DC – Excluindo os Day cases; ... Segredo Estatístico

Figura 2.1-21. Distribuição dos tempos de internamento (incluindo e excluindo os Day Cases) na ARS Norte, por grupos etários (45-64 anos) e sexo (masculino e feminino), segundo os grandes grupos da CID9MC (2012)

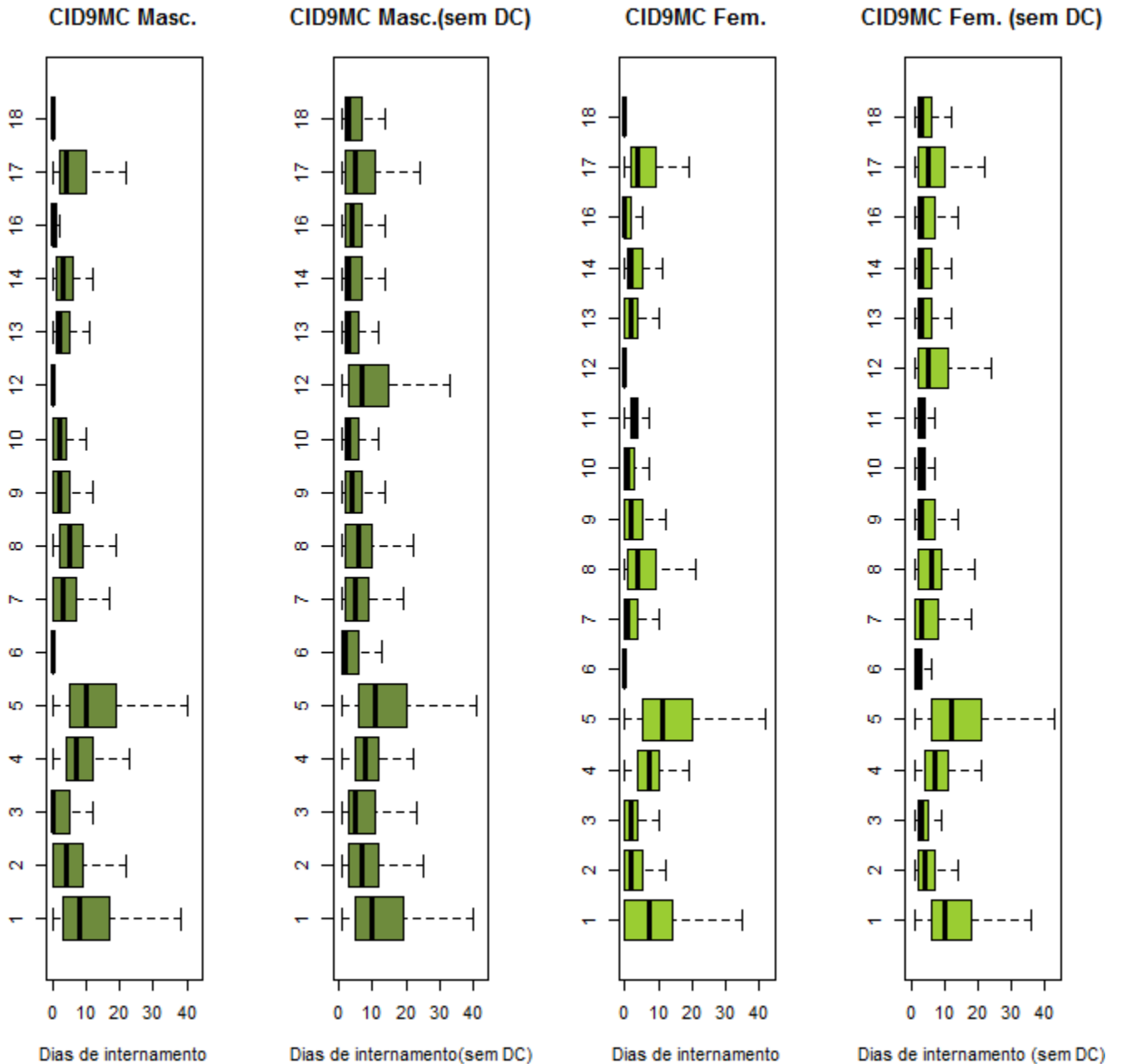

Grandes Grupos da CID9MC	
1: D. Infecciosas e Parasitárias	10: D. Ap. Geniturinário
2: Neoplasias	11: Gravidez, Parto e Puerpério
3: D. Gl. Endócrinas, Nut. e Met.	12: D. Pele e Tecido C. Subcutâneo
4: D. Sangue e Órg. Hemato.	13: D. S. Osteomuscular e Tec. Conj.
5: Transtornos Mentais	14: Anom. Congénitas
6: D. Sist. Nervoso e Órg. Senti.	15: Alg. Afecções P. Perinatal
7: D. Ap. Circulatório	16: Sint., Sinais e A. Mal definidas
8: D. Ap. Respiratório	17: Lesões e Envenenamentos
9: D. Ap. Digestivo	18: Fatores influenc. estado saúde

Ver pág. 26

Tabela 2.1-28. Caracterização da produção hospitalar e respetivos padrões de morbilidade na ARS Norte, por grupos etários (45-64 anos) e sexo masculino, segundo as GCD (2012)

45-64 anos- Masculino													
GCD	US	DI	DC	O	Amb	DM	DP	Med	DM\DC	DP\DC	Med\DC	%DC	%O
0	347	11897	0	38	0	34.29	35.09	23	34.29	35.1	23.5	0	10.95
1	3152	27546	555	157	421	8.74	15.17	5	10.61	16.15	6	17.61	4.98
2	4833	1921	4283	...	4205	0.4	1.69	0	3.49	3.78	2	88.62	...
3	5010	9420	2748	67	2346	1.88	4.91	0	4.16	6.64	2	54.85	1.34
4	3842	35870	294	435	211	9.34	10.41	7	10.11	10.47	7	7.65	11.32
5	6882	33628	1902	113	1706	4.89	7.52	2	6.75	8.1	5	27.64	1.64
6	8257	36569	2888	278	2717	4.43	8.59	2	6.81	9.88	4	34.98	3.37
7	3344	24437	192	275	142	7.31	9.56	5	7.75	9.7	5	5.74	8.22
8	6053	31991	1134	20	971	5.29	11.39	3	6.5	12.32	3	18.73	0.33
9	3374	6916	2710	14	2593	2.05	11.81	0	10.42	24.96	5	80.32	0.41
10	655	3824	59	13	32	5.84	8.97	3	6.42	9.22	3.5	9.01	1.98
11	6925	14032	4648	44	4528	2.03	5.52	0	6.16	8.21	4	67.12	0.64
12	1731	6239	485	8	426	3.6	4.44	3	5.01	4.51	4	28.02	0.46
13	0	0	0	0	0	-	-	-	-	-	-	-	-
14	0	0	0	0	0	-	-	-	-	-	-	-	-
15	0	0	0	0	0	-	-	-	-	-	-	-	-
16	258	2247	27	10	18	8.71	9.44	7	9.73	9.47	7	10.47	3.88
17	46556	7868	45731	66	45345	0.17	2	0	9.54	11.74	5	98.23	0.14
18	613	8531	8	86	3	13.92	15.33	10	14.1	15.36	10	1.31	14.03
19	1050	17256	79	3	0	16.43	22.14	11	17.77	22.5	12	7.52	0.29
20	387	13536	23	4	0	34.98	468.25	9	37.19	482.77	10	5.94	1.03
21	606	3975	64	7	19	6.56	10.19	3	7.33	10.52	4	10.56	1.16
22	73	962	5	4	0	13.18	13.74	9	14.15	13.74	10	6.85	5.48
23	1639	5374	1011	28*	645	3.28	11.23	0	8.56	16.93	4	61.68	1.71*
24	249	4193	6	28	0	16.84	19.21	10	17.26	19.3	11	2.41	11.24
25	107	2254	0	12	0	21.07	24.4	13	21.07	24.58	13	0	11.21
99	356	4903	62	30	49	13.77	22.64	7	16.68	23.95	9	17.42	8.43
Total	106299	315389	68914	1742	66377	2.97	29.52	0	8.44	49.48	5	64.83	1.64

US – Utentes Saídos; DI – Dias de Internamento; DC – Day cases; O – Óbitos; Amb- Casos Ambulatório; DM – Demora Média; DP – Desvio-Padrão; Med – Mediana; \DC – Excluindo os Day cases; ... Segredo Estatístico

Tabela 2.1-29. Caracterização da produção hospitalar e respectivos padrões de morbilidade na ARS Norte, por grupos etários (45-64 anos) e sexo feminino, segundo as GCD (2012)

45-64 anos - Feminino													
GCD	US	DI	DC	O	Amb	DM	DP	Med	DM\DC	DP\DC	Med\DC	%DC	%O
0	166	5780	0	16	0	34.82	39.28	24	34.82	39.28	24	0	9.64
1	4993	18964	2874	93	2583	3.8	13.13	0	8.95	19.03	5	57.56	1.86
2	5288	1711	4762	0	4610	0.32	1.55	0	3.25	3.82	2	90.05	0
3	3003	3964	1660	17	1485	1.32	3.01	0	2.95	3.93	2	55.28	0.57
4	1946	16666	168	153	118	8.56	8.43	7	9.37	8.37	7	8.63	7.86
5	5571	14980	2753	51	2644	2.69	6.57	1	5.32	8.45	2	49.42	0.92
6	3874	20594	917	124	841	5.32	7.86	3	6.96	8.35	5	23.67	3.2
7	3045	15169	464	102	400	4.98	7.01	2	5.88	7.27	3	15.24	3.35
8	9191	35957	2413	13	2202	3.91	7.19	2	5.3	7.92	3	26.25	0.14
9	7554	17802	3858	58	3697	2.36	5.43	0	4.82	6.97	3	51.07	0.77
10	2237	7729	224	10	148	3.46	5.03	2	3.84	5.16	3	10.01	0.45
11	6156	11011	4305	15	4207	1.79	5.65	0	5.95	9.04	4	69.93	0.24
12	0	0	0	0	0	-	-	-	-	-	-	-	-
13	9349	20087	3904	24	3798	2.15	3.44	1	3.69	3.83	3	41.76	0.26
14	92	385	4	0	0	4.18	5.08	3	4.38	5.11	3	4.35	0
15	0	0	0	0	0	-	-	-	-	-	-	-	-
16	264	2029	43	4	29	7.69	10.36	6	9.18	10.7	7	16.29	1.52
17	58321	6273	57707	39	56377	0.11	1.66	0	10.22	12.62	5	98.95	0.07
18	480	5953	25	53	15	12.4	14.95	8	13.08	15.12	9	5.21	11.04
19	1622	24705	124	4	0	15.23	20.86	11	16.49	21.22	12	7.64	0.25
20	97	1093	9	...	0	11.27	9.07	10	12.42	8.73	10	9.28	...
21	548	3393	116	3	29	6.19	9.82	3	7.85	10.46	5	21.17	0.55
22	39	976	0	25.03	55.37	10	...	55.96	10
23	1797	3191	1366*	13	932	1.78	7.66	0	7.4*	14.27	3	76.02*	0.72
24	65	1232	0	4	0	18.95	17.49	11	18.95	17.49	11	0	6.15
25	29	780	0	...	0	26.9	42.55	13	26.9	43.47	15	0	...
99	470	4100	146	16	127	8.72	17.04	2	12.65	19.3	5	31.06	3.4
Total	126197	244524	87843	816	84242	1.94	6.62	0	6.38	10.78	4	69.61	0.65

US – Utentes Saídos; DI – Dias de Internamento; DC – Day cases; O – Óbitos; Amb- Casos Ambulatório; DM – Demora Média; DP – Desvio-Padrão; Med – Mediana; \DC – Excluindo os Day cases; ... Segredo Estatístico

Figura 2.1-22. Distribuição dos tempos de internamento (incluindo e excluindo os Day Cases) na ARS Norte, por grupos etários (45-64 anos) e sexo (masculino e feminino), segundo as GCD (2012)

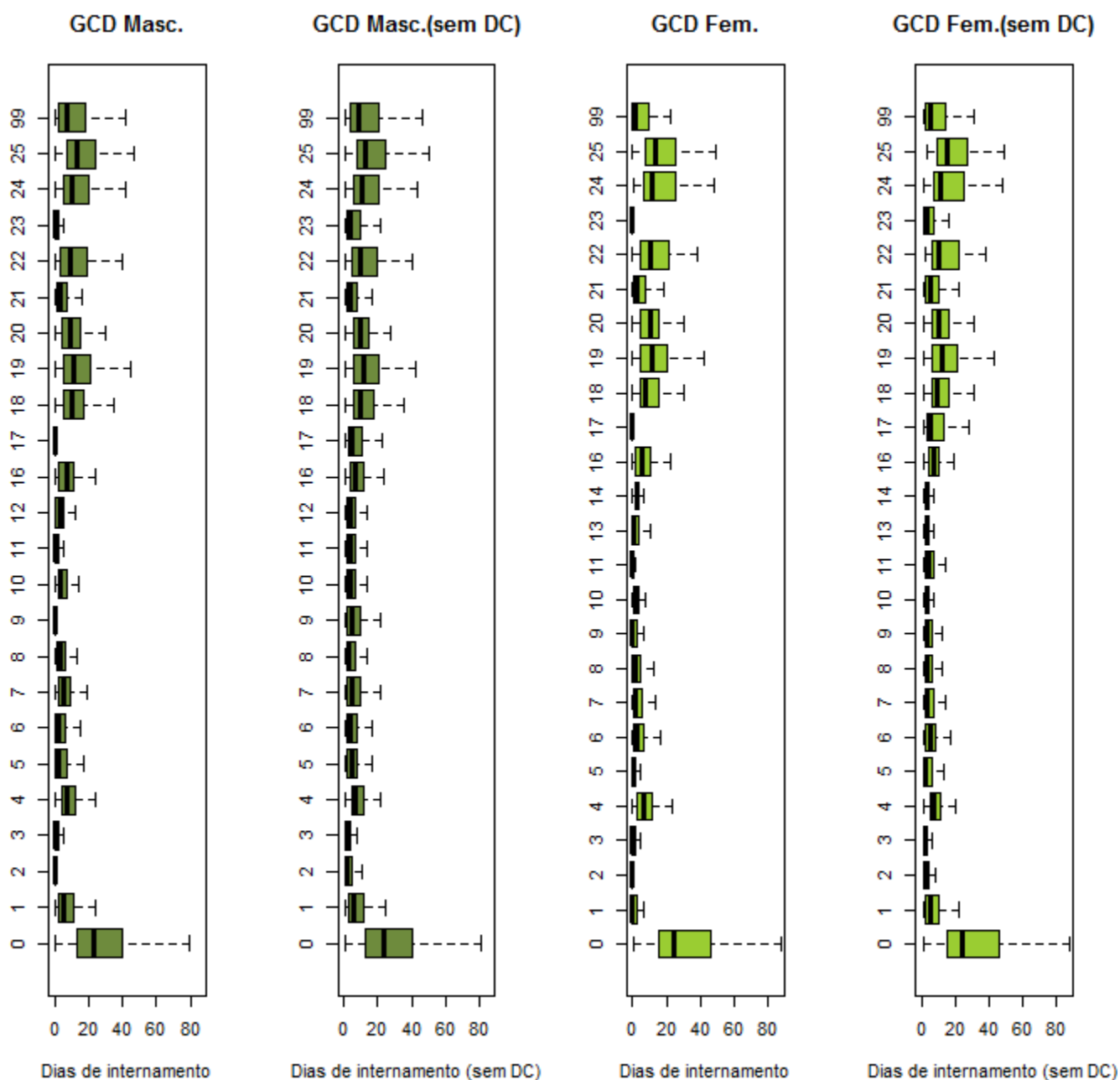

Grandes Categorias de Diagnóstico		
0: Pré-GCD	10: D. Endócrinas Nutricionais e Metabólicas	19: D. Mentais
1: D. Sistema Nervoso	11: D. Rim e Ap. Urinário	20: Uso de Álcool/Droga
2: D.do Olho	12: D. Ap. Genital Masculino	21: Traumatismos, Intoxicações
3: D. Ouvido, Nariz, Boca e Garganta	13: D. Ap. Genital Feminino	22: Queimaduras
4: D. Ap. Respiratório	14: Gravidez, Parto e Puerpério	23: Fatores influenc. estado saúde
5: D. Ap. Circulatório	15: Recém-nascidos/Lactentes / afecções P. Perinatal	24: Traum. Múlt. Significativos
6: D.Ap. Digestivo	16: D. Sangue/ Órg. Hemato. e D. Imunológicas	25: Infeções pelo VIH
7: D.Sistema Hepatobiliar e Pâncreas	17: D. Mieloproliferativas e Mal diferenciadas	99: Não definido
8: D. Sist. Músculo-esquelético e Tec. Conj.	18: D.Infecciosas e Parasitárias	
9: D. Pele, Tecido Celular Sub. e Mama		

Ver pág. 26

Tabela 2.1-30. Caracterização da produção hospitalar e respetivos padrões de morbilidade na ARS Norte, por grupos etários (65 ou mais anos) e sexo (masculino e feminino), segundo os grandes grupos da CID9MC (2012)

65 ou + anos- Masculino													
CID9MC	US	DI	DC	O	Amb	DM	DP	Med	DM\DC	DP\DC	Med\DC	%DC	%O
1	1811	23423	68	570	44	12.93	15.54	9	13.44	15.72	10	3.75	31.47
2	9372	77690	1984	1215	1706	8.29	11.84	5	10.52	12.45	7	21.17	12.96
3	2005	12036	879	80	853	6	14.4	2	10.69	17.92	7	43.84	3.99
4	457	4108	27	34	3	8.99	8.82	7	9.55	8.78	8	5.91	7.44
5	406	6345	26	9	0	15.63	16.09	12	16.7	16.09	13	6.4	2.22
6	12719	9550	11363	69	11121	0.75	5.13	0	7.04	14.27	3	89.34	0.54
7	13810	112567	1767	1164	1440	8.15	10.66	6	9.35	10.93	7	12.8	8.43
8	10748	105334	347	1787	194	9.8	9.74	8	10.13	9.72	8	3.23	16.63
9	8544	51712	1435	371	1271	6.05	8.31	4	7.27	8.61	5	16.8	4.34
10	5135	32924	803	186	612	6.41	7.82	4	7.6	7.97	6	15.64	3.62
11	0	0	0	0	0	-	-	-	-	-	-	-	-
12	989	5610	620	18	586	5.67	18.85	0	15.2	28.46	9	62.69	1.82
13	2633	18388	319	16	269	6.98	9.87	5	7.95	10.16	6	12.12	0.61
14	57	380	8	...	8	6.67	9.15	3	7.76	9.43	5	14.04	...
15
16	1297*	5465*	508*	55	444*	4.21*	6.79*	2*	6.93*	7.56*	5*	39.17*	4.24
17	4310	49841	242	277	109	11.56	15.41	7	12.25	15.62	8	5.61	6.43
18	69963	9947	68684	47	64971	0.14	1.88	0	7.78	11.57	4	98.17	0.07
Total	144257	525322	89080	5899	83631	3.64	8.56	0	9.52	11.67	7	61.75	4.09

65 ou + anos - Feminino													
CID9MC	US	DI	DC	O	Amb	DM	DP	Med	DM\DC	DP\DC	Med\DC	%DC	%O
1	2023	24689	85	564	66	12.2	14.14	9	12.74	14.27	10	4.2	27.88
2	8845	60968	2569	802	2315	6.89	10.42	4	9.71	11.23	7	29.04	9.07
3	3098	15161	1213	97	1168	4.89	9.34	2	8.04	10.89	5	39.15	3.13
4	531	5031	29	24	4	9.47	14.01	8	10.02	14.24	8	5.46	4.52
5	698	12835	34	3	0	18.39	40.98	12	19.33	41.85	13	4.87	0.43
6	19265	10270	17734	81	17481	0.53	3.62	0	6.71	11.14	3	92.05	0.42
7	14909	125274	1487	1461	1191	8.4	9.58	6	9.33	9.66	7	9.97	9.8
8	10159	94914	275	1626	139	9.34	8.41	8	9.6	8.34	8	2.71	16.01
9	7354	52179	721	429	563	7.1	9.03	5	7.87	9.19	6	9.8	5.83
10	6760	36924	1449	280	1303	5.46	7.93	3	6.95	8.36	5	21.43	4.14
11	0	0	0	0	0	-	-	-	-	-	-	-	-
12	1446	7357	927	30	869	5.09	12.8	0	14.18	18.12	9	64.11	2.07
13	4834	34391	453	8	349	7.11	10.12	6	7.85	10.36	6	9.37	0.17
14	78	497	11	0	9	6.37	8.46	4	7.42	8.7	5	14.1	0
15	0	0	0	0	0	-	-	-	-	-	-	-	-
16	1057	5443	323	53	260	5.15	22.24	2	7.42	26.65	4	30.56	5.01
17	7760	89877	288	300	99	11.58	14.27	8	12.03	14.36	8	3.71	3.87
18	44431	9074	43204	52	42802	0.2	2.08	0	7.4	10.22	4	97.24	0.12
Total	133248	584884	70802	5810	68618	4.39	9.37	0	9.37	11.89	7	53.14	4.36

US – Utentes Saídos; DI – Dias de Internamento; DC – Day cases; O – Óbitos; Amb- Casos Ambulatório; DM – Demora Média; DP – Desvio-Padrão; Med – Mediana; \DC – Excluindo os Day cases; ... Segredo Estatístico

Figura 2.1-23. Distribuição dos tempos de internamento (incluindo e excluindo os *Day Cases*) na ARS Norte, por grupos etários (65 ou mais anos) e sexo (masculino e feminino), segundo os grandes grupos da CID9MC (2012)

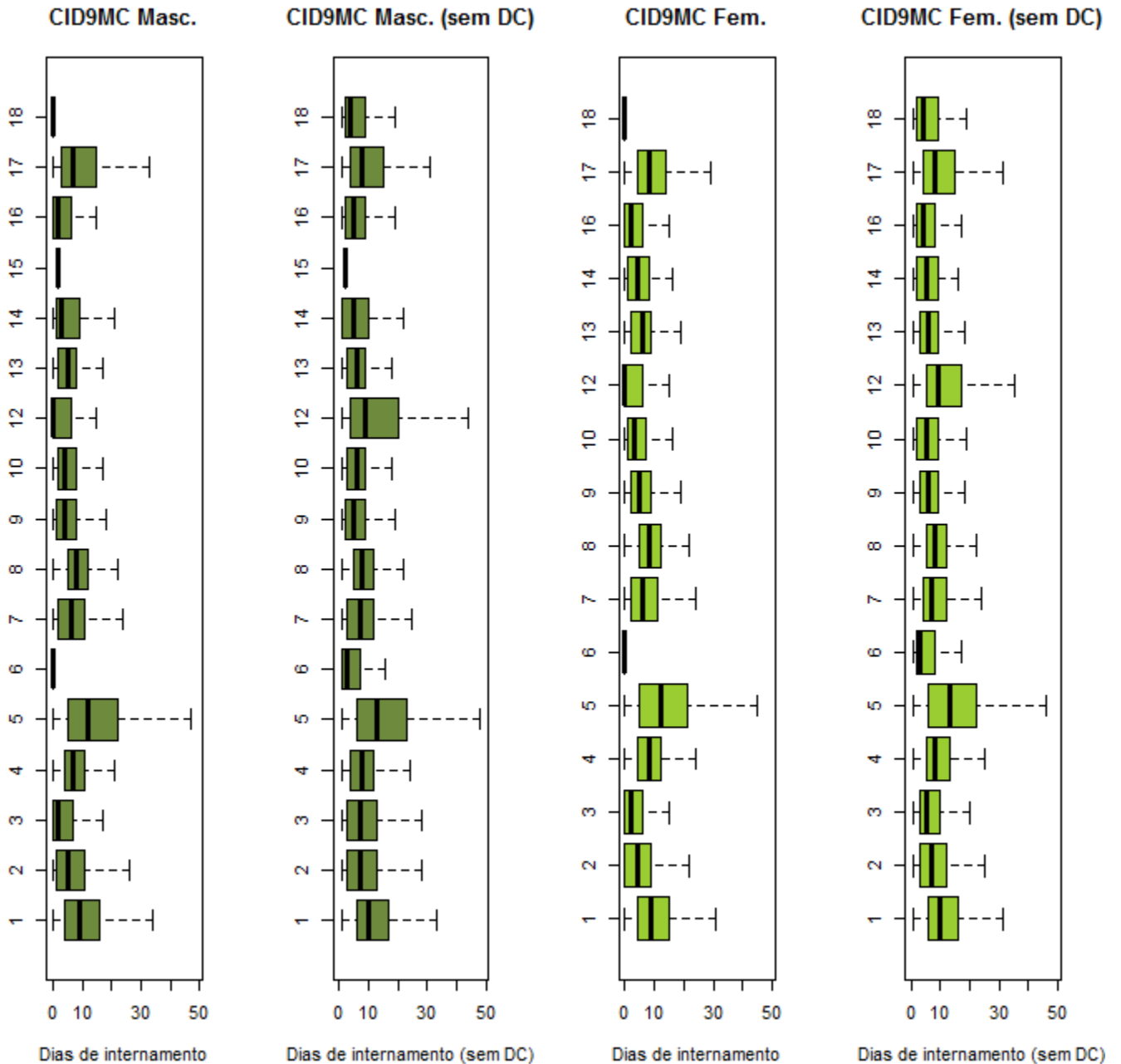

Grandes Grupos da CID9MC	
1: D. Infecciosas e Parasitárias	10: D. Ap. Geniturinário
2: Neoplasias	11: Gravidez, Parto e Puerpério
3: D. Gl. Endócrinas, Nut. e Met.	12: D. Pele e Tecido C. Subcutâneo
4: D. Sangue e Órg. Hemato.	13: D. S. Osteomuscular e Tec. Conj.
5: Transtornos Mentais	14: Anom. Congénitas
6: D. Sist. Nervoso e Órg. Senti.	15: Alg. Afecções P. Perinatal
7: D. Ap. Circulatório	16: Sint., Sinais e A. Mal definidas
8: D. Ap. Respiratório	17: Lesões e Envenenamentos
9: D. Ap. Digestivo	18: Fatores influenc. estado saúde

Ver pág. 26

Tabela 2.1-31. Caracterização da produção hospitalar e respectivos padrões de morbidade na ARS Norte, por grupos etários (65 ou mais anos) e sexo Masculino, segundo as GCD (2012)

65 ou + anos- Masculino													
GCD	US	DI	DC	O	Amb	DM	DP	Med	DM\DC	DP\DC	Med\DC	%DC	%O
0	215	9356	0	71	0	43.52	34.56	34	43.52	34.56	34	0	33.02
1	5331	53905	433	597	286	10.11	13.48	6	11.01	13.75	7	8.12	11.2
2	12275	2669	11536	...	11437	0.22	1.51	0	3.61	5.04	2	93.98	...
3	2021	5333	1136	44	969	2.64	6.45	0	6.03	8.65	3	56.21	2.18
4	11843	117696	381	2088	192	9.94	9.87	8	10.27	9.85	8	3.22	17.63
5	10543	73734	1831	665	1561	6.99	9.43	5	8.46	9.77	6	17.37	6.31
6	8025	56006	1237	534	1076	6.98	9.54	4	8.25	9.87	6	15.41	6.65
7	3857	33133	116	356	60	8.59	9.28	6	8.86	9.3	6	3.01	9.23
8	4753	44631	424	121	335	9.39	12.72	6	10.31	12.97	7	8.92	2.55
9	3041	9183	2230	40	2088	3.02	12.66	0	11.32	22.55	6	73.33	1.32
10	811	6558	31	61	9	8.09	17.59	5	8.41	17.94	5	3.82	7.52
11	15497	39271	10605	283	10393	2.53	6.42	0	8.03	9.31	6	68.43	1.83
12	2237	14078	278	91	234	6.29	7.91	4	7.19	8.07	5	12.43	4.07
13	0	0	0	0	0	-	-	-	-	-	-	-	-
14	0	0	0	0	0	-	-	-	-	-	-	-	-
15	0	0	0	0	0	-	-	-	-	-	-	-	-
16	535	4537	36	43	9	8.48	8.44	7	9.09	8.41	7	6.73	8.04
17	58589	7964	57845	158	54421	0.14	1.82	0	10.7	12.23	6.5	98.73	0.27
18	1649	20402	20	543	0	12.37	12.82	9	12.52	12.81	10	1.21	32.93
19	386	5958	37	9	0	15.44	16.32	11	17.07	16.32	13	9.59	2.33
20	39	478	0	12.26	12.76	10	...	12.77	10
21	505	3978	58	21	35	7.88	12.02	4	8.9	12.44	5	11.49	4.16
22	45	1057	...	5	0	23.49	29.06	15	...	29.38	15.5	...	11.11
23	1470	6634	767	51	494	4.51	9.92	0	9.44	12.64	6	52.18	3.47
24	41	681	...	10	0	16.61	14.13	12	...	13.85	13.5	...	24.39
25	92	1819	...	22	0	19.77	17.85	16	...	17.6	17	...	23.91
99	457	6261	74	84	32	13.7	19.42	8	16.35	20.21	11	16.19	18.38
Total	144257	525322	89080	5899	83631	3.64	8.56	0	9.52	11.67	7	61.75	4.09

US – Utentes Saídos; DI – Dias de Internamento; DC – Day cases; O – Óbitos; Amb- Casos Ambulatório; DM – Demora Média; DP – Desvio-Padrão; Med – Mediana; \DC – Excluindo os Day cases; ... Segredo Estatístico

Tabela 2.1-32. Caracterização da produção hospitalar e respectivos padrões de morbidade na ARS Norte, por grupos etários (65 ou mais anos) e sexo Feminino, segundo as GCD (2012)

65 ou + anos - Feminino													
GCD	US	DI	DC	O	Amb	DM	DP	Med	DM\DC	DP\DC	Med\DC	%DC	%O
0	105	4711	...	21	0	44.87	39.26	35	...	39.2	35	...	20
1	6607	63521	787	755	582	9.61	11.7	6	10.91	11.91	8	11.91	11.43
2	18935	2601	18207	3	18071	0.14	1.17	0	3.57	4.85	2	96.16	0.02
3	1405	3784	788	28	680	2.69	5.36	0	6.13	6.65	4	56.09	1.99
4	10898	102971	277	1745	129	9.45	8.55	8	9.7	8.48	8	2.54	16.01
5	10715	76240	1546	811	1297	7.12	8.73	5	8.31	8.9	6	14.43	7.57
6	5897	50062	431	557	284	8.49	10.41	6	9.16	10.54	7	7.31	9.45
7	4017	30906	183	267	132	7.69	8.7	5	8.06	8.74	6	4.56	6.65
8	10833	103478	733	174	547	9.55	12.49	7	10.25	12.66	7	6.77	1.61
9	5015	18051	2816	87	2654	3.6	8.46	0	8.21	11.21	5	56.15	1.73
10	1799	11056	63	81	16	6.15	8.83	4	6.37	8.93	4	3.5	4.5
11	11833	38090	7314	335	7173	3.22	7.07	0	8.43	9.33	6	61.81	2.83
12	0	0	0	0	0	-	-	-	-	-	-	-	-
13	3533	12098	1211	69	1173	3.42	5.76	2	5.21	6.42	4	34.28	1.95
14	0	0	0	0	0	-	-	-	-	-	-	-	-
15	0	0	0	0	0	-	-	-	-	-	-	-	-
16	615	5574	44	33	16	9.06	13.2	7	9.76	13.47	8	7.15	5.37
17	36186	7466	35510	126	35353	0.21	2.09	0	11.04	10.66	8	98.13	0.35
18	1801	22690	13	564	...	12.6	14.02	9	12.69	14.09	10	0.72	31.32
19	706	12879	39	6	...	18.24	40.86	12	19.31	41.84	13	5.52	0.85
20	12	102	0	0	0	8.5	3.78	7.5	8.5	3.78	7.5	0	0
21	424	3872	48	19	25	9.13	12.52	6	10.3	12.85	6	11.32	4.48
22	63	1481	5	9	0	23.51	23.53	16	25.53	23.4	20	7.94	14.29
23	1346	6549	694*	55*	448	4.87	20.58	0	10.04*	28.82	6	51.56*	4.09*
24	8	127	0	...	0	15.88	18.71	7.5	15.88	18.71	7.5	0	...
25	75	1539	0	10	0	20.52	22.72	17	20.52	22.72	17	0	13.33
99	420	5036	92	53	36	11.99	15.66	7	15.35	16.22	10	21.9	12.62
Total	133248	584884	70802	5810	68618	4.39	9.37	0	9.37	11.89	7	53.14	4.36

US – Utentes Saídos; DI – Dias de Internamento; DC – Day cases; O – Óbitos; Amb- Casos Ambulatório; DM – Demora Média; DP – Desvio-Padrão; Med – Mediana; \DC – Excluindo os Day cases; ... Segredo Estatístico

Figura 2.1-24. Distribuição dos tempos de internamento (incluindo e excluindo os Day Cases) na ARS Norte, por grupos etários (65 ou mais anos) e sexo, segundo as GCD (2012)

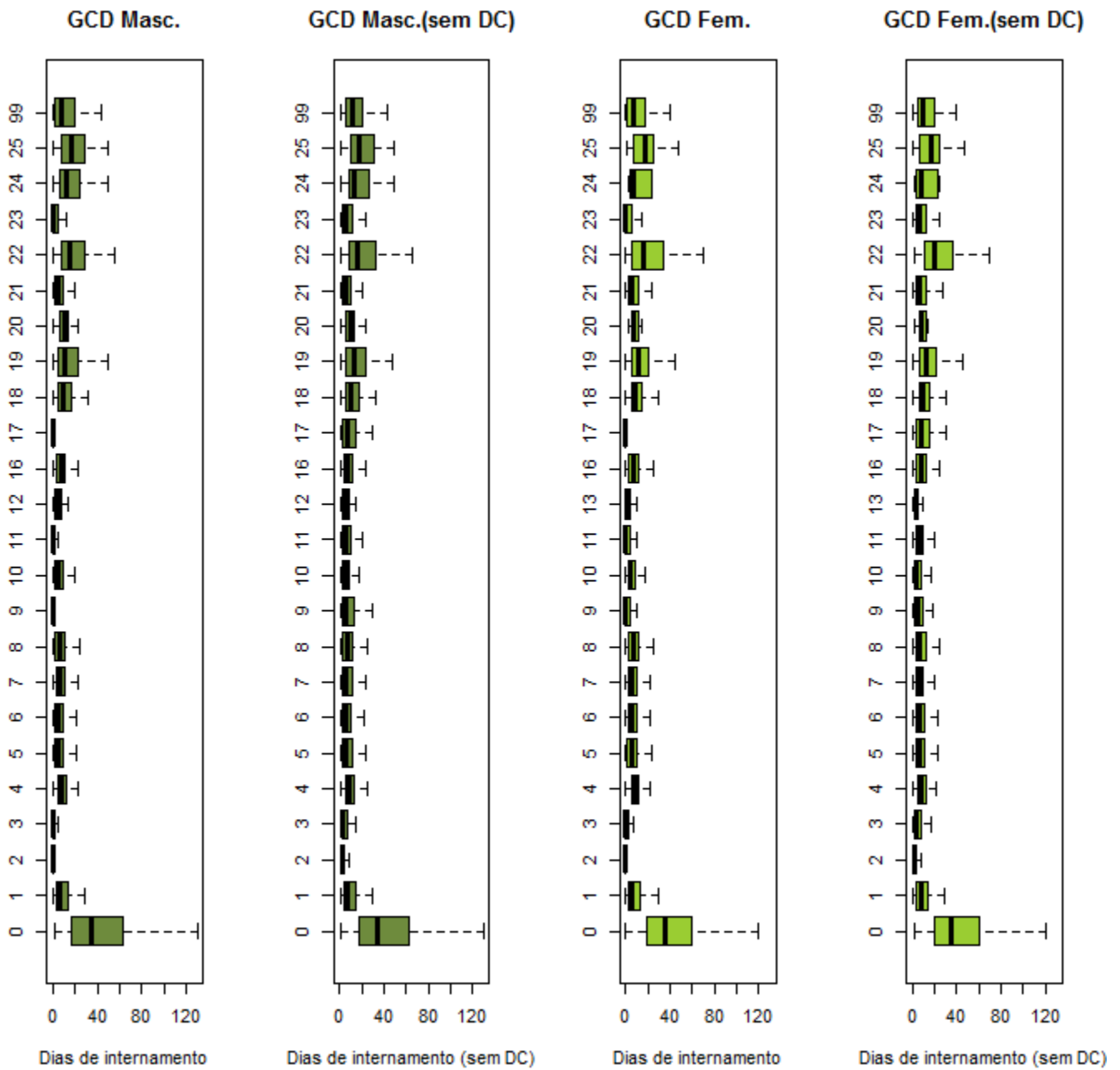

Grandes Categorias de Diagnóstico		
0: Pré-GCD	10: D. Endócrinas Nutricionais e Metabólicas	19: D. Mentais
1: D. Sistema Nervoso	11: D. Rim e Ap. Urinário	20: Uso de Álcool/Droga
2: D.do Olho	12: D. Ap. Genital Masculino	21: Traumatismos, Intoxicações
3: D. Ouvido, Nariz, Boca e Garganta	13: D. Ap. Genital Feminino	22: Queimaduras
4: D. Ap. Respiratório	14: Gravidez, Parto e Puerpério	23: Fatores influenc. estado saúde
5: D. Ap. Circulatório	15: Recém-nascidos/Lactentes / afecções P. Perinatal	24: Traum. Múlt. Significativos
6: D.Ap. Digestivo	16: D. Sangue/ Órg. Hemato. e D. Imunológicas	25: Infecções pelo VIH
7: D.Sistema Hepatobiliar e Pâncreas	17: D. Mieloproliferativas e Mal diferenciadas	99: Não definido
8: D. Sist. Músculo-esquelético e Tec. Conj.	18: D.Infecciosas e Parasitárias	
9: D. Pele, Tecido Celular Sub. e Mama		

Ver pág. 26

Perfil da morbilidade dos utentes saídos nos hospitais do SNS da ARS Norte

O número de utentes saídos atingiu o valor de 708784, o que corresponde a 36,37% do total no Continente. A demora média nos hospitais do Serviço Nacional de Saúde na ARS Norte situou-se em 3,18 ($\pm 17,11$) dias e a demora média excluindo os *day cases* foi 7,14 ($\pm 25,15$) dias, esta diferença reflete a elevada percentagem de *day cases* que ascendeu a 55,44% (mais de metade dos utentes saídos). Assim, a demora mediana ou tempo de internamento mediano foi 0 (ZERO) dias. Quando excluídos os *day cases*, este tempo mediano foi de 4 dias.

Por sexos, o número de utentes saídos foi mais elevado nas mulheres representando 53,67% do total. A distribuição dos tempos de internamento diferiu um pouco entre sexos (média: 3,39 e 3,00 dias; média sem *day cases*: 8,02 e 6,46 dias; mediana sem *day cases*: 5 e 4 dias, respetivamente por homens e mulheres) e foram também ligeiramente inferiores aos observados para o nível global de Portugal Continental. Na maioria dos casos, o sexo masculino teve os indicadores de duração do internamento mais elevados que o sexo feminino, tantos os de localização como os de variabilidade (exceto a mediana global que foi zero em ambos os sexos); as percentagens de *day cases* (57,72% e 53,47%) e de letalidade (2,44% e 1,8%) foram mais elevadas no sexo masculino.

Por grupos etários, os valores de demoras médias mais elevadas pertenceram aos grupos etários de *menos de 1 ano*, *65 ou mais anos* e *15-24 anos* com 4,22, 4,00 e 3,01 dias, respetivamente. Quando removidos os *day cases*, os valores de demoras médias mais elevadas pertenceram aos três grupos etários a partir dos 25 anos de idade. Os tempos medianos de internamento (sem *day cases*) apresentaram uma evolução em forma de J. O grupo etário dos *1-4 anos* apresenta os valores mais baixos de demora média: 4,23 dias e o grupo etário dos *5-14 anos* apresenta os valores mais baixos de mediana: 2 dias. O grupo dos mais idosos dos *65 ou mais anos* apresenta os valores mais elevados (média=9,44 e mediana=7 dias).

Por grupos etários e sexo, foi nos homens que a demora média mais elevada se verificou em maior número de grupos. Nos sete grupos etários considerados, apenas dois apresentaram menor demora média (*1-4 anos* e *65 ou mais anos*). As demoras médias mais elevadas pertenceram aos grupos etários de *menos 1 ano de idade* e *65 ou mais anos*, para ambos os sexos. Quando removidos os *day cases*, as demoras médias e as demoras medianas por sexo apresentaram características ligeiramente diferentes. O nadir da demora média foi observado no grupo etário dos *1-4 anos*, para o sexo masculino e no dos *5-14 anos*, para o sexo feminino. Existiram grandes discrepâncias nos tempos médios (sem *day cases*) entre sexos nos grupos etários *25-44 anos* (3,19 dias), *45-64 anos* (2,06 dias) e *5-14 anos* (1,74 dias). Estas diferenças foram também assinaladas por valores discrepantes de variabilidade. Quando consideradas as medianas (sem *day cases*) também se observou a forma em J, com nadir no grupo etário dos *5-14 anos*, com uma única discrepância de valores entre sexos no grupo etário *45-64 anos*.

No âmbito das patologias segundo a CID9MC, e das GCD, os grupos de patologias com demoras médias mais elevadas, foram as seguintes:

Critério	Causas	DM	DP	Med	DM\DC	DP\DC	Med\DC
GCD	Pré-Grandes Categorias Diagnósticas	37.91	37.14	26	37.94	37.13	26
GCD	Infeções pelo Vírus da Imunodeficiência Humana	20.94	24.05	13	21.35	24.18	14
GCD	Uso de Álcool/Droga	19.72	284.12	9	21.27	295.22	10
GCD	Queimaduras	16.6	24.39	10	17.47	24.77	11
CID9MC	Transtornos Mentais	15.75	105.69	10	17	109.72	11
GCD	Traumatismos Múltiplos Significativos	14.88	16.26	10	15.38	16.31	10
GCD	Doenças e Perturbações Mentais	14.74	29.98	9	16.1	30.98	11

De referir que o grupo 0 das GCD - Pré-Grandes Categorias Diagnósticas, teve demora média muito elevada - 37,91 dias, com desvio padrão 37,14 e mediana 26. Neste grupo estão incluídos os transplantes.

A percentagem de *day cases*, atingiu em 2012 na ARS do Norte o valor de 55,44%.

Em termos de distribuição por sexo não existiram diferenças apreciáveis - 57,72% para os homens e 53,47%, para as mulheres.

Quanto à distribuição por grupos etários existiram diferenças, sendo que os grupos etários dos *45-64 anos* e *65 e mais anos* apresentaram as percentagens mais elevadas, 67,42% e 57,61%, respetivamente.

Na análise grupos etários e sexo, foram os grupos de *45-64 anos* e *65 ou mais anos* que apresentaram maiores valores percentuais para ambos os sexos, sendo contudo o sexo feminino no grupo *45-64 anos* o que maior percentagem teve – 69,61%.

No âmbito das patologias segundo a CID9MC, e as GCD, os grupos de patologias com percentagens de *day cases* mais elevadas, foram as seguintes:

Critério	Causas	N	%
CID9MC	Fatores que influenciam o estado de saúde e o contato com os serviços de saúde	260450	88.49
GCD	Doenças e Perturbações Mieloproliferativas e Mal-diferenciadas	226161	98.15
CID9MC	Doenças do Sistema Nervoso e dos Órgãos dos Sentidos	47073	83.06
GCD	Doenças e Perturbações do Olho	42568	92.82
GCD	Doenças e Perturbações do Rim e do Aparelho Urinário	29752	63.89
GCD	Doenças e Perturbações da Pele, Tecido Celular Subcutâneo e Mama	21051	64.79
GCD	Doenças e Perturbações do Ouvido, Nariz, Boca e Garganta	15191	53.06

A percentagem de óbitos – taxa de letalidade, atingiu em 2012 na ARS do Norte o valor de 2,1%. De referir que esta taxa está influenciada pelo nº de *day cases*. Quando retirados os *day cases* a taxa de letalidade sobe para 4,71%.

Em termos de distribuição por sexo, os homens apresentaram percentagem de óbitos superior às mulheres – 2,44% para os homens e 1,8% para as mulheres.

Quanto à distribuição por grupos etários existiram diferenças, sendo que o grupo etário dos *65 ou mais anos* apresentou a percentagem mais elevada – 4,22%.

Na análise por grupos etários e sexo, foi o grupo dos *65 ou mais anos* aquele com maiores valores percentuais para ambos os sexos, respetivamente 4,09% para os homens e 4,36% para as mulheres.

No âmbito das patologias segundo a CID9MC, e as GCD, os grupos de patologias com percentagens de óbitos mais elevadas, foram as seguintes:

Critério	Causas	N	%
GCD	Doenças e Perturbações do Aparelho Respiratório	4494	13.1
CID9MC	Doenças do Aparelho Respiratório	3780	9.05
CID9MC	Neoplasias	3288	7.15
CID9MC	Doenças do Aparelho Circulatório	2994	6.07
GCD	Doenças e Perturbações do Aparelho Circulatório	1667	4.33
GCD	Doenças e Perturbações do Sistema Nervoso	1652	6.57
GCD	Doenças e Perturbações do Aparelho Digestivo	1539	4.08

A percentagem de casos de ambulatório atingiu, em 2012 e na ARS Norte, mais de metade dos utentes saídos: 52,45%. Em termos de distribuição por sexo observou-se uma ligeira discrepância – 48,12% para os homens e 51,88% para as mulheres.

2.2. Administração Regional de Saúde do Centro

De acordo com o decreto-lei nº 46/89 de 15/2, que criou a Nomenclatura das Unidades Territoriais (NUTS) para fins estatísticos e do decreto-lei nº 222/2007 de 29/5, que reestruturou as Administrações Regionais de Saúde, a jurisdição territorial da Administração Regional de Saúde do Centro, conforme artigo 2º do referido diploma legal é a seguinte:

Dados Demográficos

Distribuição da população por sexos, grupos etários e segundo as NUTS (2012)

Homens

NUTS II e III	0 anos	1-4 anos	5-14 anos	15-24 anos	25-44 anos	45-64 anos	65 ou mais anos	Total
ARS do Centro	6375	27962	81873	89748	221200	229034	160027	816219
Baixo Vouga	1616	6946	19587	21076	53252	51702	30785	184964
Baixo Mondego	1262	5437	14653	15537	42570	43676	30099	153234
Pinhal Litoral	1048	4724	13696	14519	35309	33966	21443	124705
Pinhal Interior Norte	426	1859	6136	6944	15666	17189	13121	61341
Dão-Lafões	1020	4406	13553	14847	34423	35112	26007	129368
Pinhal Interior Sul	80	449	1529	2018	4308	5317	5105	18806
Serra da Estrela	118	514	1637	2130	4710	6091	4819	20019
Beira Interior Norte	287	1274	4237	5051	11740	14035	11463	48087
Beira Interior Sul	240	1076	3104	3412	8833	9617	8498	34780
Cova da Beira	278	1277	3741	4214	10389	12329	8687	40915

Mulheres

NUTS II e III	0 anos	1-4 anos	5-14 anos	15-24 anos	25-44 anos	45-64 anos	65 ou mais anos	Total
ARS do Centro	6152	26505	77987	86873	231960	246993	227284	903754
Baixo Vouga	1573	6612	18930	20827	56436	56288	42477	203143
Baixo Mondego	1189	5047	14060	15114	44979	49094	43647	173130
Pinhal Litoral	960	4496	12943	13888	37336	36442	28885	134950
Pinhal Interior Norte	394	1772	5718	6529	16476	17643	19247	67779
Dão-Lafões	1001	4178	12899	14749	36173	38560	36724	144284
Pinhal Interior Sul	90	439	1457	1948	4199	5074	7801	21008
Serra da Estrela	108	506	1580	2032	4769	6665	7017	22677
Beira Interior Norte	310	1264	3996	4664	11849	14574	16833	53490
Beira Interior Sul	275	1009	2823	3299	9215	9906	11912	38439
Cova da Beira	252	1182	3581	3823	10528	12747	12741	44854

Homens + Mulheres

NUTS II e III	0 anos	1-4 anos	5-14 anos	15-24 anos	25-44 anos	45-64 anos	65 ou mais anos	Total
ARS do Centro	12527	54467	159860	176621	453160	476027	387311	1719973
Baixo Vouga	3189	13558	38517	41903	109688	107990	73262	388107
Baixo Mondego	2451	10484	28713	30651	87549	92770	73746	326364
Pinhal Litoral	2008	9220	26639	28407	72645	70408	50328	259655
Pinhal Interior Norte	820	3631	11854	13473	32142	34832	32368	129120
Dão-Lafões	2021	8584	26452	29596	70596	73672	62731	273652
Pinhal Interior Sul	170	888	2986	3966	8507	10391	12906	39814
Serra da Estrela	226	1020	3217	4162	9479	12756	11836	42696
Beira Interior Norte	597	2538	8233	9715	23589	28609	28296	101577
Beira Interior Sul	515	2085	5927	6711	18048	19523	20410	73219
Cova da Beira	530	2459	7322	8037	20917	25076	21428	85769

Fonte: INE

NOTA - A fonte dos dados da população são Estimativas Anuais da População Residente do Instituto Nacional de Estatística para o ano de 2012.

Dados de Produção**Tabela 2.2-0. Caracterização dos episódios de internamento e reinternamento, ARS Centro (2012)**

Ep. Int	Indivíduos Int.	Indivíduos 1Int.	Indivíduos > 1Int.	Segundos Int.	% Segundos Int.
189908	136971	107849	29122	52937	27,88

Ep.Int – Episódios de Internamento; Indivíduos Int. – Indivíduos Internados; Indivíduos 1 Int. – Indivíduos Internados apenas uma vez; Indivíduos >1 Int. – Indivíduos Internados mais do que uma vez; Segundos Int. - Nº de segundos internamentos; % Segundos Int. - Percentagem de segundos internamentos

Tabela 2.2-1. Caracterização da produção hospitalar e respetivos padrões de morbilidade na ARS Centro, por grandes grupos da CID9MC e por GCD (2012)

CID9MC	US	DI	DC	O	Amb	DM	DP	Med	DM\DC	DP\DC	Med\DC	%DC	%O
1	4064	38744	276	394	236	9.53	13.18	6	10.23	13.43	7	6.79	9.69
2	24243	171165	6050	1934	5786	7.06	11.43	4	9.41	12.35	6	24.96	7.98
3	6269	34711	1262	150	1212	5.54	8.93	3	6.93	9.5	4	20.13	2.39
4	1554	10574	44	59	27	6.8	8.61	4	7	8.66	5	2.83	3.8
5	5079	92316	70	23	0	18.18	16.64	15	18.43	16.61	15	1.38	0.45
6	28173	31852	22285	83	21979	1.13	7.43	0	5.41	15.54	2	79.1	0.29
7	29152	198361	3813	1991	3511	6.8	9.07	4	7.83	9.32	5	13.08	6.83
8	25146	192846	2001	2920	1862	7.67	8.6	6	8.33	8.65	6	7.96	11.61
9	24396	132698	3994	775	3783	5.44	8.11	3	6.5	8.47	4	16.37	3.18
10	19774	81384	7384	493	7043	4.12	7.13	2	6.57	8.07	4	37.34	2.49
11	15140	55182	223	0	113	3.64	2.78	3	3.7	2.76	3	1.47	0
12	4386	17666	2505	47	2458	4.03	9.28	0	9.39	12.27	6	57.11	1.07
13	10241	57862	2087	35	2012	5.65	40.69	3	7.1	45.49	5	20.38	0.34
14	1490	5669	429	8	385	3.8	8.45	2	5.34	9.59	3	28.79	0.54
15	294	1507	46	9	43	5.13	10.94	2	6.08	11.74	2	15.65	3.06
16	2906	12124	452	44	318	4.17	5.54	2	4.94	5.71	3	15.55	1.51
17	15983	156618	979	474	593	9.8	13.95	6	10.44	14.18	6	6.13	2.97
18	139270	99650	118735	218	116290	0.72	3.3	0	4.85	7.34	3	85.26	0.16
Total	357560	1390929	172635	9657	167651	3.89	10.7	1	7.52	13.96	4	48.28	2.7

GCD	US	DI	DC	O	Amb	DM	DP	Med	DM\DC	DP\DC	Med\DC	%DC	%O
0	492	17434	...	91	0	35.43	35.08	22	...	35.08	22	...	18.5
1	14066	105210	3343	1052	3247	7.48	10.65	4	9.81	11.24	7	23.77	7.48
2	19937	8289	17232	9	17162	0.42	1.75	0	3.06	3.81	2	86.43	0.05
3	11782	25157	5442	93	5059	2.14	4.87	1	3.97	6.07	2	46.19	0.79
4	24308	212950	1229	3233	1082	8.76	9.05	7	9.23	9.05	7	5.06	13.3
5	23463	132154	3792	1154	3522	5.63	8.2	3	6.72	8.55	4	16.16	4.92
6	20275	121282	3222	1009	3063	5.98	8.73	3	7.11	9.1	4	15.89	4.98
7	10271	79283	216	691	106	7.72	8.96	5	7.88	8.99	5	2.1	6.73
8	20534	161152	2658	253	2368	7.85	30.44	4	9.01	32.48	6	12.94	1.23
9	13543	41972	7685	157	7583	3.1	7.6	0	7.16	10.23	5	56.75	1.16
10	5093	27360	120	116	69	5.37	6.82	3	5.5	6.85	3	2.36	2.28
11	26562	78125	16692	571	16461	2.94	6.67	0	7.92	8.96	6	62.84	2.15
12	3676	13915	1473	90	1394	3.79	6.56	2	6.32	7.47	4	40.07	2.45
13	11880	25462	5959	83	5820	2.14	4.13	0	4.3	4.99	3	50.16	0.7
14	15167	55257	226	0	113	3.64	2.77	3	3.7	2.76	3	1.49	0
15	13476	57004	56	35	...	4.23	10.37	3	4.25	10.4	3	0.42	0.26
16	1741	12106	97	74	74	6.95	8.99	4	7.36	9.09	5	5.57	4.25
17	103335	34950	98988	245	98924	0.34	3.14	0	8.04	13.15	4	95.79	0.24
18	2383	24533	28	334	8	10.3	13.65	7	10.42	13.74	7	1.17	14.02
19	4187	79133	55	19	0	18.9	17.18	15	19.15	17.15	16	1.31	0.45
20	848	12198	16	6	0	14.38	12.93	11	14.66	12.89	11	1.89	0.71
21	2015	15470	264	39	186	7.68	13.22	3	8.83	13.84	5	13.1	1.94
22	280	3981	6	24	0	14.22	15.11	10	14.53	15.13	10	2.14	8.57
23	4069	23317	1503*	157	1321*	5.73	11.24	1	9.09*	13.06	4	36.94*	3.86
24	396	5793	5	38	0	14.63	16.37	9	14.82	16.4	10	1.26	9.6
25	254	5121	5	29	0	20.16	21.43	15	20.57	21.47	16	1.97	11.42
99	3526	12321	2321	55	88	3.49	9.17	0	10.22	13.34	6	65.83	1.56
Total	357559	1390929	172635	9657	167651	3.89	10.7	1	7.52	13.96	4	48.28	2.7

US – Utentes Saídos; DI – Dias de Internamento; DC – Day cases; O – Óbitos; Amb- Casos Ambulatório; DM – Demora Média; DP – Desvio-Padrão; Med – Mediana; \DC – Excluindo os Day cases; ... Segredo Estatístico

Figura 2.2-1. Distribuição dos tempos de internamento (incluindo e excluindo os Day Cases) na ARS Centro, total e por grandes grupos da CID9MC e por GCD (2012)

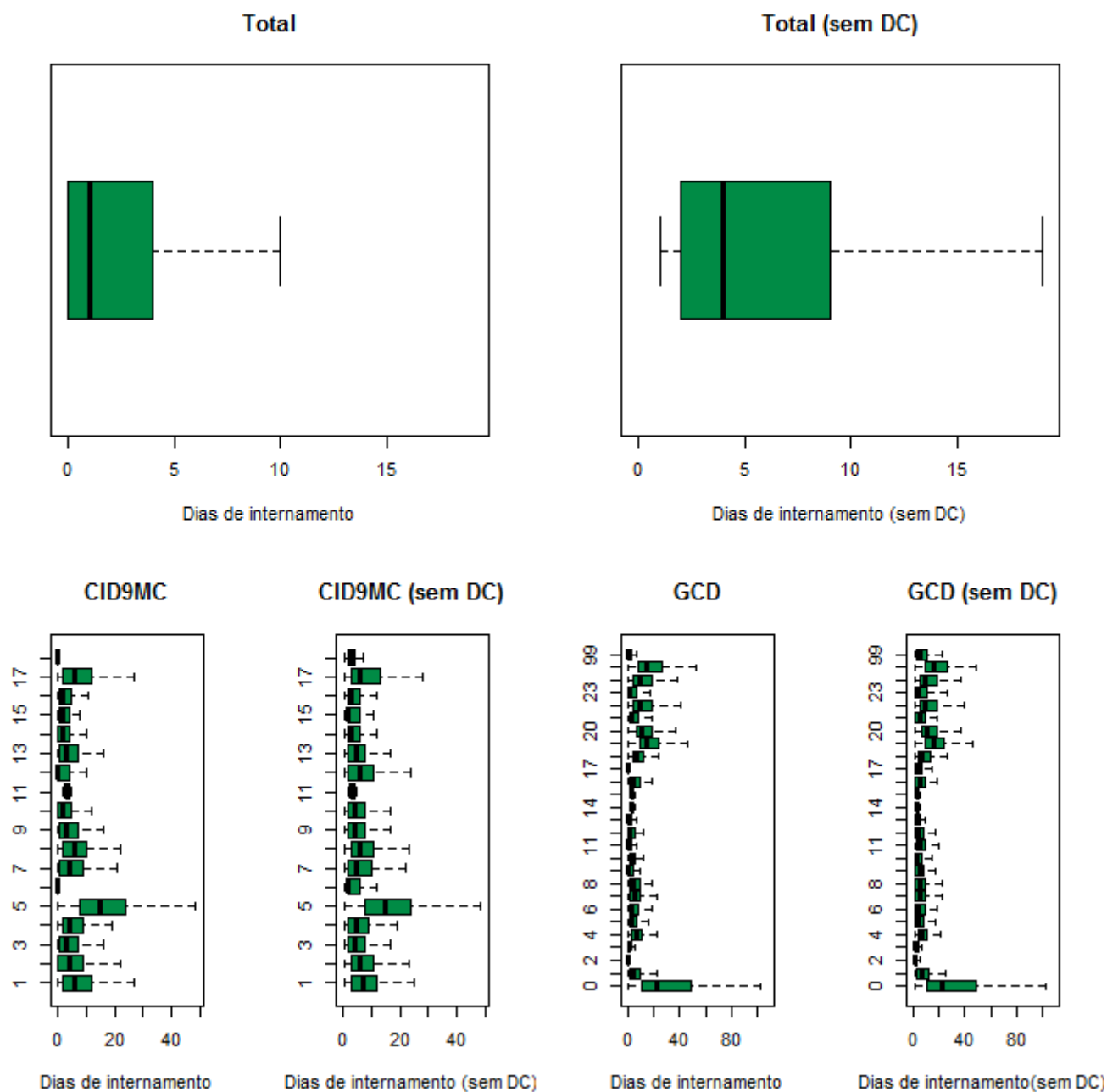

Grandes Grupos da CID9MC		Grandes Categorias de Diagnóstico			
1: D.Infecciosas e Parasitárias	10: D. Ap. Geniturinário	0: Pré-GCD	10: D. Endócrinas Nutricionais e Metabólicas	19: D. Mentais	
2: Neoplasias	11: Gravidez, Parto e Puerpério	1: D. Sistema Nervoso	11: D. Rim e Ap. Urinário	20: Uso de Álcool/Droga	
3: D. Gl. Endócrinas, Nut. e Met.	12: D. Pele e Tecido C. Subcutâneo	2: D.do Olho	12: D. Ap. Genital Masculino	21: Traumatismos, Intoxicações	
4: D. Sangue e Órg. Hemato.	13: D. S. Osteomuscular e Tec. Conj.	3: D. Ouvido, Nariz, Boca e Garganta	13: D. Ap. Genital Feminino	22: Queimaduras	
5: Transtornos Mentais	14: Anom. Congénitas	4: D. Ap. Respiratório	14: Gravidez, Parto e Puerpério	23: Fatores influenc. estado saúde	
6: D. Sist. Nervoso e Órg. Sent.	15: Alg. Afecções P. Perinatal	5: D. Ap. Circulatório	15: Recém-nascidos/Lactentes c/ afecções P. Perinatal	24: Traum. Múlt. Significativos	
7: D. Ap. Circulatório	16: Sint., Sinais e A. Mal definidas	6: D.Ap. Digestivo	16: D. Sangue/ Órg. Hemato. e D. Imunológicas	25: Infecções pelo VIH	
8: D. Ap. Respiratório	17: Lesões e Envenenamentos	7: D.Sistema Hepatobiliar e Pâncreas	17: D. Mieloproliferativas e Mal diferenciadas	99: Não definido	
9: D. Ap. Digestivo	18: Fatores influenc. estado saúde	8: D. Sist. Músculo-esquelético e Tec. Conj.	18: D.Infecciosas e Parasitárias		
		9: D. Pele, Tecido Celular Sub. e Mama			

Ver pág. 26

Tabela 2.2-2. Caracterização da produção hospitalar e respetivos padrões de morbilidade na ARS Centro, por sexo (masculino e feminino), segundo os grandes grupos da CID9MC (2012)

Masculino													
CID9MC	US	DI	DC	O	Amb	DM	DP	Med	DM\DC	DP\DC	Med\DC	%DC	%O
1	2089	21864	55	210	30	10.47	13.94	7	10.75	14.04	7	2.63	10.05
2	10580	89909	2281	1166	2158	8.5	12.52	5	10.83	13.23	7	21.56	11.02
3	2566	16160	613	78	592	6.3	11.1	3	8.27	12.07	5	23.89	3.04
4	705	4886	18	28	13	6.93	9.28	4	7.11	9.34	5	2.55	3.97
5	2547	47405	40	14	0	18.61	17.6	15	18.91	17.58	15	1.57	0.55
6	12236	14614	9484	48	9295	1.19	4.95	0	5.31	9.33	2	77.51	0.39
7	15557	105324	1834	964	1641	6.77	9.17	4	7.67	9.41	5	11.79	6.2
8	13362	102835	1282	1532	1192	7.7	9.34	6	8.51	9.47	6	9.59	11.47
9	13834	72607	2804	427	2696	5.25	8.49	3	6.58	9.05	4	20.27	3.09
10	6669	37254	1753	221	1606	5.59	8.2	3	7.58	8.72	5	26.29	3.31
11	0	0	0	0	0	-	-	-	-	-	-	-	-
12	2378	9451	1360	22	1331	3.97	9.92	0	9.28	13.44	5	57.19	0.93
13	4150	23827	754	16	726	5.74	9.95	4	7.02	10.59	5	18.17	0.39
14	892	2949	323	4	291	3.31	8.05	2	5.18	9.58	3	36.21	0.45
15	175	874	43	3	43	4.99	12.78	2	6.62	14.4	3	24.57	1.71
16	1378	6220	195	18	150	4.51	6.06	3	5.26	6.24	3	14.15	1.31
17	8171	76602	538	258	303	9.37	14.93	5	10.04	15.25	6	6.58	3.16
18	70862	52472	60082	120	58867	0.74	3.37	0	4.87	7.39	3	84.79	0.17
Total	168151	685253	83459	5129	80934	4.08	8.85	1	8.09	11.1	5	49.63	3.05

Feminino													
CID9MC	US	DI	DC	O	Amb	DM	DP	Med	DM\DC	DP\DC	Med\DC	%DC	%O
1	1975	16880	221	184	206	8.55	12.26	5	9.62	12.65	6	11.19	9.32
2	13661	81256	3767	768	3626	5.95	10.37	3	8.21	11.42	5	27.57	5.62
3	3703	18551	649	72	620	5.01	7	3	6.07	7.28	4	17.53	1.94
4	849	5688	26	31	14	6.7	8.01	5	6.91	8.04	5	3.06	3.65
5	2532	44911	30	9	0	17.74	15.61	15	17.95	15.58	15	1.18	0.36
6	15937	17238	12801	35	12684	1.08	8.88	0	5.5	19.42	2	80.32	0.22
7	13595	93037	1979	1027	1870	6.84	8.95	4	8.01	9.2	6	14.56	7.55
8	11784	90011	719	1388	670	7.64	7.67	6	8.13	7.65	7	6.1	11.78
9	10562	60091	1190	348	1087	5.69	7.57	3	6.41	7.74	4	11.27	3.29
10	13105	44130	5631	272	5437	3.37	6.4	1	5.9	7.54	4	42.97	2.08
11	15140	55182	223	0	113	3.64	2.78	3	3.7	2.76	3	1.47	0
12	2008	8215	1145	25	1127	4.09	8.47	0	9.52	10.74	6	57.02	1.25
13	6091	34035	1333	19	1286	5.59	52.12	3	7.15	58.88	4	21.88	0.31
14	598	2720	106	4	94	4.55	8.96	2	5.53	9.61	3	17.73	0.67
15	119	633	3	6	0	5.32	7.48	2	5.46	7.58	2	2.52	5.04
16	1528	5904	257	26	168	3.86	5.02	2	4.65	5.16	3	16.82	1.7
17	7812	80016	441	216	290	10.24	12.84	7	10.86	12.97	7	5.65	2.76
18	68405	47171	58653	98	57423	0.69	3.22	0	4.84	7.27	3	85.74	0.14
Total	189404	705669	89174	4528	86715	3.73	12.11	1	7.04	15.96	4	47.08	2.39

US – Utentes Saídos; DI – Dias de Internamento; DC – Day cases; O – Óbitos; Amb- Casos Ambulatório; DM – Demora Média; DP – Desvio-Padrão; Med – Mediana; \DC – Excluindo os Day cases; ... Segredo Estatístico

Figura 2.2-2. Distribuição dos tempos de internamento (incluindo e excluindo os Day Cases) na ARS Centro, por sexo (masculino e feminino) e por sexo segundo os grandes grupos da CID9MC (2012)

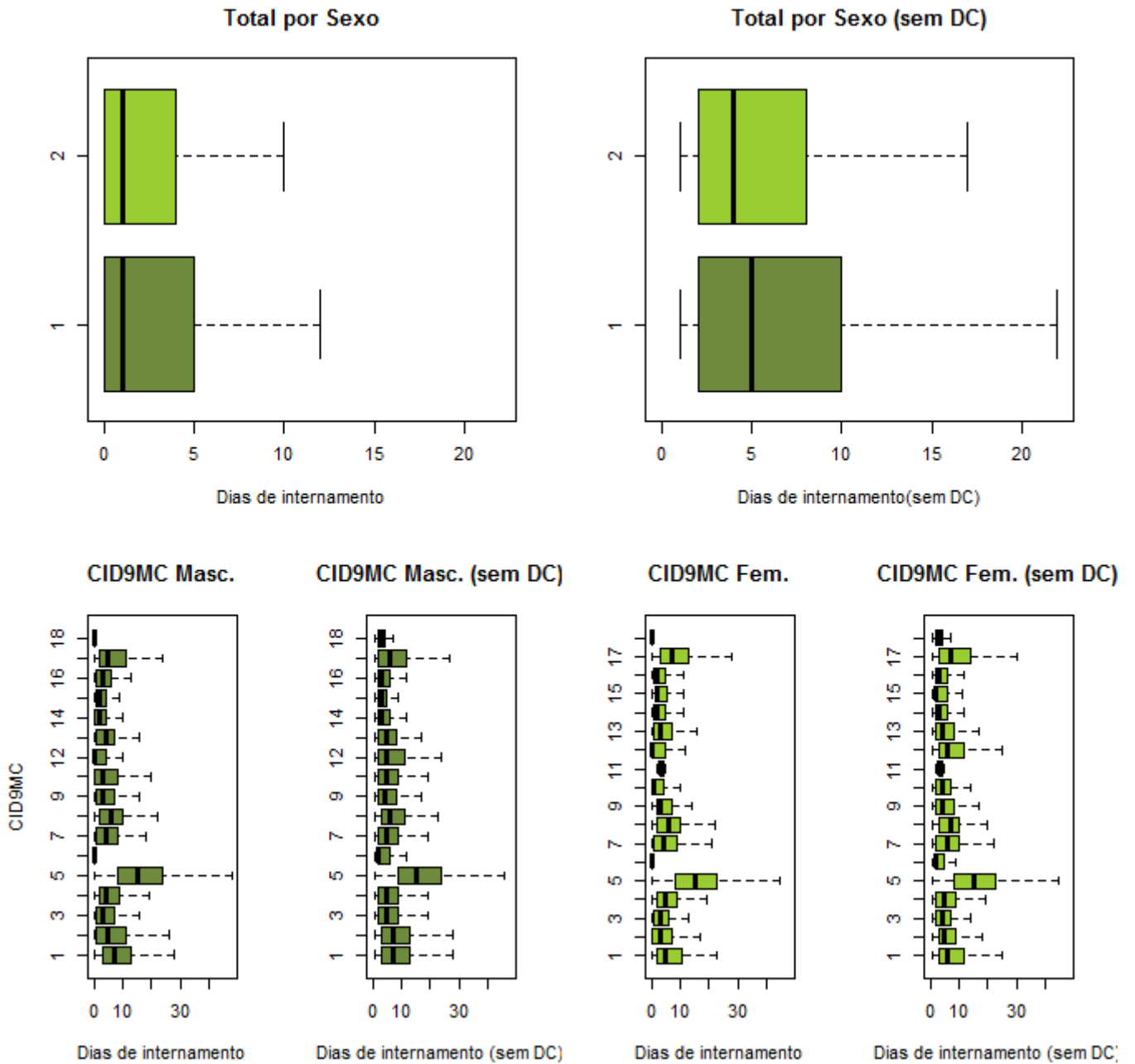

Grandes Grupos da CID9MC		
1: D. Infeciosas e Parasitárias	10: D. Ap. Geniturinário	
2: Neoplasias	11: Gravidez, Parto e Puerpério	
3: D. Gl. Endócrinas, Nut. e Met.	12: D. Pele e Tecido C. Subcutâneo	
4: D. Sangue e Órg. Hemato.	13: D. S. Osteomuscular e Tec. Conj.	
5: Transtornos Mentais	14: Anom. Congénitas	
6: D. Sist. Nervoso e Órg. Senti.	15: Alg. Afecções P. Perinatal	
7: D. Ap. Circulatório	16: Sint., Sinais e A. Mal definidas	
8: D. Ap. Respiratório	17: Lesões e Envenenamentos	
9: D. Ap. Digestivo	18: Fatores influenc. estado saúde	
Ver pág. 26		
Sexo	1: Masculino	2: Feminino

Tabela 2.2-3. Caracterização da produção hospitalar e respetivos padrões de morbilidade na ARS Centro, por sexo masculino, segundo as GCD (2012)

Masculino													
GCD	US	DI	DC	O	Amb	DM	DP	Med	DM\DC	DP\DC	Med\DC	%DC	%O
0	365	12393	...	63	0	33.95	32.44	22	...	32.44	22	...	17.26
1	6029	52326	722	543	672	8.68	11.34	5	9.86	11.62	7	11.98	9.01
2	8648	4336	7294	5	7253	0.5	2.02	0	3.2	4.17	2	84.34	0.06
3	6961	15481	3386	78	3147	2.22	5.44	1	4.33	6.98	2	48.64	1.12
4	13063	115333	874	1739	769	8.83	9.98	7	9.46	10.05	7	6.69	13.31
5	12838	75270	1779	566	1622	5.86	8.64	3	6.81	8.97	4	13.86	4.41
6	12133	67542	2460	551	2369	5.57	8.63	3	6.98	9.15	4	20.28	4.54
7	5270	44536	92	430	25	8.45	9.42	6	8.6	9.44	6	1.75	8.16
8	8761	66007	1065	117	908	7.53	12.65	4	8.58	13.16	5	12.16	1.34
9	4990	13720	3286	36	3241	2.75	7.64	0	8.05	11.33	5	65.85	0.72
10	1653	10437	30	53	13	6.31	8.58	4	6.43	8.62	4	1.81	3.21
11	15280	40428	10233	279	10125	2.65	6.39	0	8.01	8.98	6	66.97	1.83
12	3676	13915	1473	90	1394	3.79	6.56	2	6.32	7.47	4	40.07	2.45
13	0	0	0	0	0	-	-	-	-	-	-	-	-
14	0	0	0	0	0	-	-	-	-	-	-	-	-
15	6872	29120	25	20	0	4.24	6.85	3	4.25	6.86	3	0.36	0.29
16	809	5642	44	39	35	6.97	9.3	4	7.38	9.42	5	5.44	4.82
17	51149	19495	48512	133	48459	0.38	3.34	0	7.39	12.86	4	94.84	0.26
18	1296	13566	13	172	...	10.47	14.24	7	10.57	14.32	7	1	13.27
19	1836	37069	26	9	0	20.19	19.02	16	20.48	19	17	1.42	0.49
20	701	10247	14	5	0	14.62	13.42	11	14.92	13.39	11	2	0.71
21	1060	8024	155	26	113	7.57	14.15	3	8.87	14.98	4	14.62	2.45
22	166	2347	3	17	0	14.14	16.33	9	14.4	16.37	9	1.81	10.24
23	2316	13136	828*	82	736*	5.67	11.14	1	8.83*	12.89	4	35.75*	3.54
24	289	4256	3	27	0	14.73	16.31	10	14.88	16.32	10	1.04	9.34
25	183	3773	4	19	0	20.62	24.08	14	21.08	24.24	15	2.19	10.38
99	1807	6854	1137	30	52	3.79	9.23	0	10.23	12.83	7	62.92	1.66
Total	168151	685253	83459	5129	80934	4.08	8.85	1	8.09	11.1	5	49.63	3.05

US – Utentes Saídos; DI – Dias de Internamento; DC – *Day cases*; O – Óbitos; Amb- Casos Ambulatório; DM – Demora Média; DP – Desvio-Padrão; Med – Mediana; \DC – Excluindo os *Day cases*; ... Segredo Estatístico

Tabela 2.2-4. Caracterização da produção hospitalar e respectivos padrões de morbidade na ARS Centro, por sexo feminino, segundo as GCD (2012)

Masculino													
GCD	US	DI	DC	O	Amb	DM	DP	Med	DM\DC	DP\DC	Med\DC	%DC	%O
0	127	5041	...	28	0	39.69	41.61	24	...	41.62	24	...	22.05
1	8037	52884	2621	509	2575	6.58	10.01	3	9.76	10.86	7	32.61	6.33
2	11289	3953	9938	4	9909	0.35	1.51	0	2.93	3.41	2	88.03	0.04
3	4821	9676	2056	15	1912	2.01	3.89	1	3.5	4.6	2	42.65	0.31
4	11245	97617	355	1494	313	8.68	7.83	7	8.96	7.78	7	3.16	13.29
5	10625	56884	2013	588	1900	5.35	7.63	3	6.61	7.98	4	18.95	5.53
6	8142	53740	762	458	694	6.6	8.85	4	7.28	9.03	4	9.36	5.63
7	5001	34747	124	261	81	6.95	8.38	4	7.12	8.42	4	2.48	5.22
8	11773	95145	1593	136	1460	8.08	38.69	5	9.35	41.48	6	13.53	1.16
9	8551	28252	4397	121	4340	3.3	7.57	0	6.8	9.72	5	51.42	1.42
10	3440	16923	90	63	56	4.92	5.74	3	5.05	5.76	3	2.62	1.83
11	11282	37697	6459	292	6336	3.34	7	0	7.82	8.94	6	57.25	2.59
12	0	0	0	0	0	-	-	-	-	-	-	-	-
13	11880	25462	5959	83	5820	2.14	4.13	0	4.3	4.99	3	50.16	0.7
14	15167	55257	226	0	113	3.64	2.77	3	3.7	2.76	3	1.49	0
15	6602	27877	31	15	...	4.22	13.07	3	4.24	13.1	3	0.47	0.23
16	932	6464	53	35	39	6.94	8.71	5	7.35	8.8	5	5.69	3.76
17	52186	15455	50476	112	50465	0.3	2.92	0	9.04	13.52	4	96.72	0.21
18	1087	10967	15	162	7	10.09	12.91	7	10.23	13	7	1.38	14.9
19	2351	42064	29	10	0	17.89	15.51	15	18.12	15.48	15	1.23	0.43
20	147	1951	0	13.27	10.22	10	...	10.17	11
21	955	7446	109	13	73	7.8	12.11	4	8.8	12.53	5	11.41	1.36
22	114	1634	3	7	0	14.33	13.2	11.5	14.72	13.16	12	2.63	6.14
23	1753	10181	675	75*	585*	5.81	11.38	1	9.44	13.29	5	38.51	4.28*
24	107	1537	...	11	0	14.36	16.63	8	...	16.69	8.5	...	10.28
25	71	1348	...	10	0	18.99	12.31	17	...	12.05	17	...	14.08
99	1719	5467	1184	25	36	3.18	9.11	0	10.22	13.96	6	68.88	1.45
Total	189404	705669	89174	4528	86715	3.73	12.11	1	7.04	15.96	4	47.08	2.39

US – Utentes Saídos; DI – Dias de Internamento; DC – *Day cases*; O – Óbitos; Amb- Casos Ambulatório; DM – Demora Média; DP – Desvio-Padrão; Med – Mediana; \DC – Excluindo os *Day cases*; ... Segredo Estatístico

Figura 2.2-3. Distribuição dos tempos de internamento (incluindo e excluindo os Day Cases) na ARS Centro, por sexo (masculino e feminino), segundo as GCD (2012)

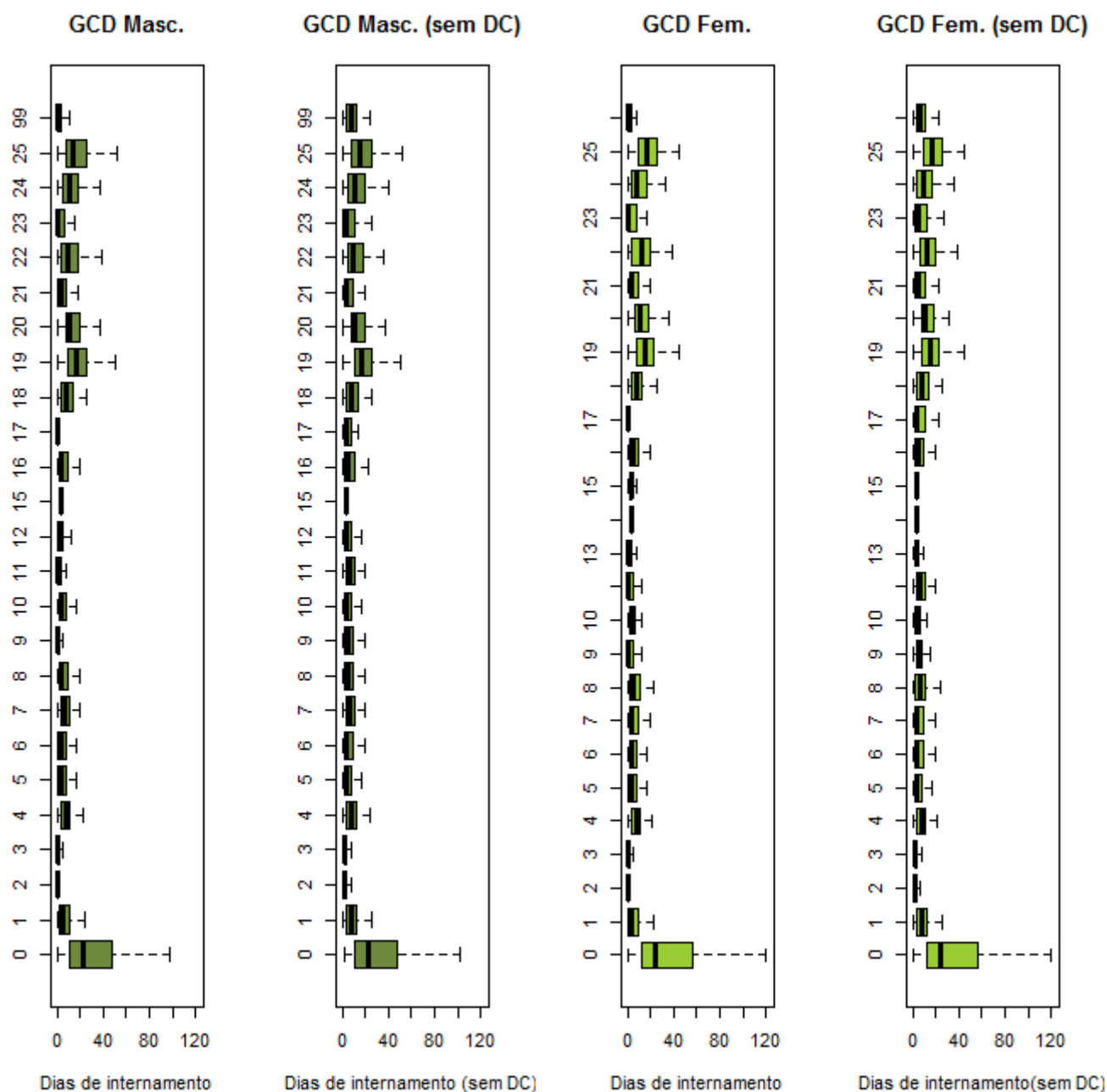

Grandes Categorias de Diagnóstico		
0: Pré-GCD	10: D. Endócrinas Nutricionais e Metabólicas	19: D. Mentais
1: D. Sistema Nervoso	11: D. Rim e Ap. Urinário	20: Uso de Álcool/Droga
2: D.do Olho	12: D. Ap. Genital Masculino	21: Traumatismos, Intoxicações
3: D. Ouvido, Nariz, Boca e Garganta	13: D. Ap. Genital Feminino	22: Queimaduras
4: D. Ap. Respiratório	14: Gravidez, Parto e Puerpério	23: Fatores influenc. estado saúde
5: D. Ap. Circulatório	15: Recém-nascidos/Lactentes c/ afecções P. Perinatal	24: Traum. Múlt. Significativos
6: D.Ap. Digestivo	16: D. Sangue/ Órg. Hemato. e D. Imunológicas	25: Infecções pelo VIH
7: D.Sistema Hepatobiliar e Pâncreas	17: D. Mieloproliferativas e Mal diferenciadas	99: Não definido
8: D. Sist. Músculo-esquelético e Tec. Conj.	18: D.Infecciosas e Parasitárias	
9: D. Pele, Tecido Celular Sub. e Mama		

Ver pág. 26

Tabela 2.2-5. Caracterização da produção hospitalar e respetivos padrões de morbilidade na ARS Centro, por grupos etários (menos de 1 ano de idade), segundo os grandes grupos da CID9MC e as GCD (2012)**Menos de 1 ano**

CID9MC	US	DI	DC	O	Amb	DM	DP	Med	DM\DC	DP\DC	Med\DC	%DC	%O
1	242	1063	4	0	0	4.39	4.56	3	4.47	4.56	3	1.65	0
2	25	215	3	0	3	8.6	12.21	4	9.77	12.58	4	12	0
3	36	174	...	0	0	4.83	7.73	2	...	7.79	2	...	0
4	10	74	0	0	0	7.4	11.57	3.5	7.4	11.57	3.5	0	0
5	10	242	0	0	0	24.2	51.71	3	24.2	51.71	3	0	0
6	86	1523	13	4	10	17.71	105.15	4	20.86	113.96	5	15.12	4.65
7	36	269	...	0	0	7.47	16.94	4	...	17.35	4	...	0
8	945	4566	10	...	7	4.83	3.69	4	4.88	3.68	4	1.06	...
9	152	1157	36	...	36	7.61	31.99	2	9.97	36.33	2	23.68	...
10	138	733	4	0	...	5.31	8.94	4	5.47	9.03	4	2.9	0
11	0	0	0	0	0	-	-	-	-	-	-	-	-
12	52	221	8	0	6	4.25	3.63	4	5.02	3.41	4	15.38	0
13	8	102	0	0	0	12.75	11.96	8.5	12.75	11.96	8.5	0	0
14	236	1812	22	4	15	7.68	12.82	3	8.47	13.21	4	9.32	1.69
15	250	1503	3	9	0	6.01	11.64	2	6.09	11.76	2	1.2	3.6
16	153	473	4	0	0	3.09	2.56	2	3.17	2.54	2	2.61	0
17	45	226	...	0	0	5.02	7.05	2	...	7.09	2	...	0
18	13055	52421	54	21	...	4.02	4.68	3	4.03	4.68	3	0.41	0.16
Total	15479	66774	165	40	80	4.31	10.02	3	4.36	10.07	3	1.07	0.26

Menos de 1 ano

GCD	US	DI	DC	O	Amb	DM	DP	Med	DM\DC	DP\DC	Med\DC	%DC	%O
0
1	72	496	...	4	0	6.89	8.26	4	...	8.28	4	...	5.56
2	30	20	16	0	16	0.67	0.92	0	1.43	0.85	1	53.33	0
3	170	560	6	0	...	3.29	6.71	2	3.41	6.8	2	3.53	0
4	801	4089	11	0	7	5.1	3.77	4	5.18	3.74	4	1.37	0
5	81	439	5	5.42	5.85	4	5.78	5.87	4	6.17	...
6	272	1112	36	0	36	4.09	12.49	2	4.71	13.3	2	13.24	0
7	12	120	0	0	0	10	10.93	8	10	10.93	8	0	0
8	47	301	...	0	0	6.4	7.62	2	...	7.66	2	...	0
9	45	163	10	0	8	3.62	3.86	3	4.66	3.79	3	22.22	0
10	44	201	...	0	0	4.57	6.54	2	...	6.58	2	...	0
11	134	696	3	0	0	5.19	9.04	4	5.31	9.1	4	2.24	0
12	12	22	7	0	7	1.83	2.89	0	4.4	2.97	4	58.33	0
13	3	17	0	0	0	5.67	4.04	5	5.67	4.04	5	0	0
14	0	0	0	0	0	-	-	-	-	-	-	-	-
15	13476	57004	56	35	...	4.23	10.37	3	4.25	10.4	3	0.42	0.26
16	14	72	0	0	0	5.14	10.11	3	5.14	10.11	3	0	0
17	9	32	0	0	0	3.56	2.07	3	3.56	2.07	3	0	0
18	140	565	4	0	0	4.04	4.62	2	4.15	4.64	3	2.86	0
19	10	75	0	0	0	7.5	9.52	2	7.5	9.52	2	0	0
20	0	0	0	0	0	-	-	-	-	-	-	-	-
21	6	20	0	0	0	3.33	1.63	3	3.33	1.63	3	0	0
22
23	94	663	7	0	...	7.05	8.18	4	7.62	8.24	5	7.45	0
24	0	0	0	0	0	-	-	-	-	-	-	-	-
25	0	0	0	0	0	-	-	-	-	-	-	-	-
Total	15479	66774	165	40	80	4.31	10.02	3	4.36	10.07	3	1.07	0.26

US – Utentes Saídos; DI – Dias de Internamento; DC – Day cases; O – Óbitos; Amb- Casos Ambulatório; DM – Demora Média; DP – Desvio-Padrão; Med – Mediana; \DC – Excluindo os Day cases; ... Segredo Estatístico

Figura 2.2-4. Distribuição dos tempos de internamento (incluindo e excluindo os *Day Cases*) na ARS Centro, por grupos etários e por menos de 1 ano de idade segundo os grandes grupos da CID9MC e as GCD (2012)

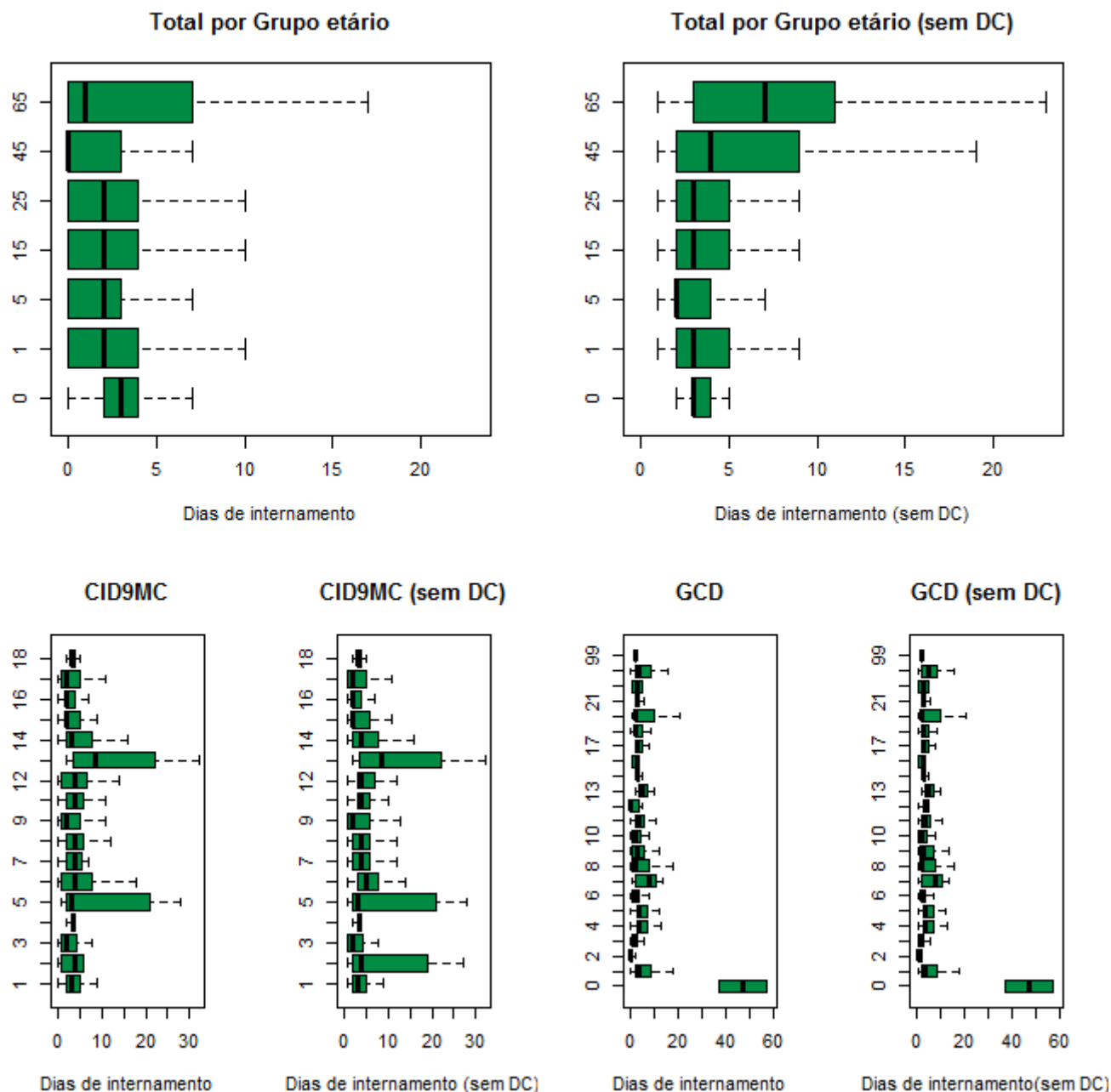

Grandes Grupos da CID9MC		Grandes Categorias de Diagnóstico					
1: D.Infecciosas e Parasitárias	10: D. Ap. Geniturinário	0: Pré-GCD	10: D. Endócrinas Nutricionais e Metabólicas	19: D. Mentais			
2: Neoplasias	11: Gravidez, Parto e Puerpério	1: D. Sistema Nervoso	11: D. Rim e Ap. Urinário	20: Uso de Álcool/Droga			
3: D. Gl. Endócrinas, Nut. e Met.	12: D. Pele e Tecido C. Subcutâneo	2: D.do Olho	12: D. Ap. Genital Masculino	21:Traumatismos, Intoxicações			
4: D. Sangue e Órg. Hemato.	13: D. S. Osteomuscular e Tec. Conj.	3: D. Ouvido, Nariz, Boca e Garganta	13: D. Ap. Genital Feminino	22: Queimaduras			
5: Transtornos Mentais	14: Anom. Congénitas	4: D. Ap. Respiratório	14: Gravidez, Parto e Puerpério	23:Fatores influenc. estado saúde			
6: D. Sist. Nervoso e Órg. Senti.	15: Alg. Afecções P. Perinatal	5: D. Ap. Circulatório	15: Recém-nascidos/Lactentes / afecções P. Perinatal	24:Traum. Múlt. Significativos			
7: D. Ap. Circulatório	16: Sint., Sinais e A. Mal definidas	6: D.Ap. Digestivo	16: D. Sangue/ Órg. Hemato. e D. Imunológicas	25: Infeções pelo VIH			
8: D. Ap. Respiratório	17: Lesões e Envenenamentos	7: D.Sistema Hepatobiliar e Pâncreas	17: D. Mieloproliferativas e Mal diferenciadas	99: Não definido			
9: D. Ap. Digestivo	18: Fatores influenc. estado saúde	8: D. Sist. Músculo-esquelético e Tec. Conj.	18: D.Infecciosas e Parasitárias				
		9: D. Pele, Tecido Celular Sub. e Mama					
Ver pág. 26							
Grupo etário	0: Menos de 1 ano	1: 1-4 anos	5: 5-14 anos	15: 15-24 anos	25: 25-44 anos	45: 45-64 anos	65: 65 ou + anos

Tabela 2.2-6. Caracterização da produção hospitalar e respectivos padrões de morbilidade na ARS Centro, por grupos etários (1-4 anos), segundo os grandes grupos da CID9MC e GCD (2012)

1-4 anos													
CID9MC	US	DI	DC	O	Amb	DM	DP	Med	DM\DC	DP\DC	Med\DC	%DC	%O
1	348	1304	3.75	5.88	2	...	5.89	2.5
2	98	556	36	...	34	5.67	11.32	2	8.97	13.18	4	36.73	...
3	87	355	...	0	...	4.08	5.38	2	...	5.41	2	...	0
4	50	252	0	5.04	5.69	3	...	5.71	3
5	9	41	...	0	0	4.56	7.6	1	...	7.92	1.5	...	0
6	438	908	194	...	151	2.07	3.5	1	3.72	3.98	2	44.29	...
7	18	175	...	0	...	9.72	12.92	4.5	...	13.23	6.5	...	0
8	1144	3861	162	...	150	3.38	3.32	2	3.93	3.26	3	14.16	...
9	367	1062	175	0	168	2.89	8.28	1	5.53	10.81	2	47.68	0
10	192	462	87	0	86	2.41	4.29	1	4.4	4.99	3	45.31	0
11	0	0	0	0	0	-	-	-	-	-	-	-	-
12	122	320	51	0	50	2.62	3.48	2	4.51	3.5	3	41.8	0
13	90	231	38	0	37	2.57	4.23	1	4.44	4.77	2	42.22	0
14	352	856	151	...	137	2.43	3.22	1	4.26	3.22	3	42.9	...
15	17	0	17	0	17	0	0	0	-	-	-	100	0
16	188	484	10	0	6	2.57	1.99	2	2.72	1.95	2	5.32	0
17	207	701	11	0	5	3.39	4.25	2	3.58	4.29	2	5.31	0
18	601	483	505	0	503	0.8	4.29	0	5.03	9.74	3	84.03	0
Total	4328	12051	1446	7	1348	2.78	4.96	2	4.18	5.57	3	33.41	0.16

1-4 anos													
GCD	US	DI	DC	O	Amb	DM	DP	Med	DM\DC	DP\DC	Med\DC	%DC	%O
0	5	243	...	0	0	48.6	31.71	66	...	18.87	67.5	...	0
1	152	676	7	...	3	4.45	6.55	2	4.66	6.64	2	4.61	...
2	187	197	111	0	110	1.05	2.15	0	2.59	2.72	2	59.36	0
3	802	1450	285	0	231	1.81	2.41	1	2.8	2.49	2	35.54	0
4	708	3159	20	...	13	4.46	3.49	4	4.59	3.46	4	2.82	...
5	53	292	0	5.51	8.04	3	...	8.12	3
6	581	1514	167	0	155	2.61	5.19	2	3.66	5.83	2	28.74	0
7	24	168	0	0	0	7	5.45	6.5	7	5.45	6.5	0	0
8	222	821	47	0	44	3.7	6.68	2	4.69	7.21	2	21.17	0
9	165	339	81	0	80	2.05	3.09	1	4.04	3.29	3	49.09	0
10	106	418	3.94	5.17	2	...	5.19	2
11	137	506	37	0	34	3.69	4.86	3	5.06	5.05	4	27.01	0
12	260	335	170	0	166	1.29	2.34	0	3.72	2.61	3	65.38	0
13	4	3	...	0	...	0.75	0.96	0.5	...	0.71	1.5	...	0
14	0	0	0	0	0	-	-	-	-	-	-	-	-
15	0	0	0	0	0	-	-	-	-	-	-	-	-
16	58	290	3	5	5.48	3	5.27	5.5	3	5.17	...
17	567	579	492	0	492	1.02	4.82	0	7.72	11.2	4	86.77	0
18	168	699	0	4.16	6.86	3	...	6.87	3
19	9	41	...	0	0	4.56	7.6	1	...	7.92	1.5	...	0
20	0	0	0	0	0	-	-	-	-	-	-	-	-
21	48	111	...	0	...	2.31	2.01	2	...	2	2	...	0
22	19	108	0	0	0	5.68	5.47	3	5.68	5.47	3	0	0
23	46	98	10	0	9	2.13	2.7	1	2.72	2.77	1.5	21.74	0
24	0	0	0	0	0	-	-	-	-	-	-	-	-
25	0	0	0	0	0	-	-	-	-	-	-	-	-
99	7	4	5	0	5	0.57	1.13	0	2	1.41	2	71.43	0
Total	4328	12051	1446	7	1348	2.78	4.96	2	4.18	5.57	3	33.41	0.16

US – Utentes Saídos; DI – Dias de Internamento; DC – Day cases; O – Óbitos; Amb- Casos Ambulatório; DM – Demora Média; DP – Desvio-Padrão; Med – Mediana; \DC – Excluindo os Day cases; ... Segredo Estatístico

Figura 2.2-5. Distribuição dos tempos de internamento (incluindo e excluindo os Day Cases) na ARS Centro, por grupos etários (1-4 anos), segundo os grandes grupos da CID9MC e GCD (2012)

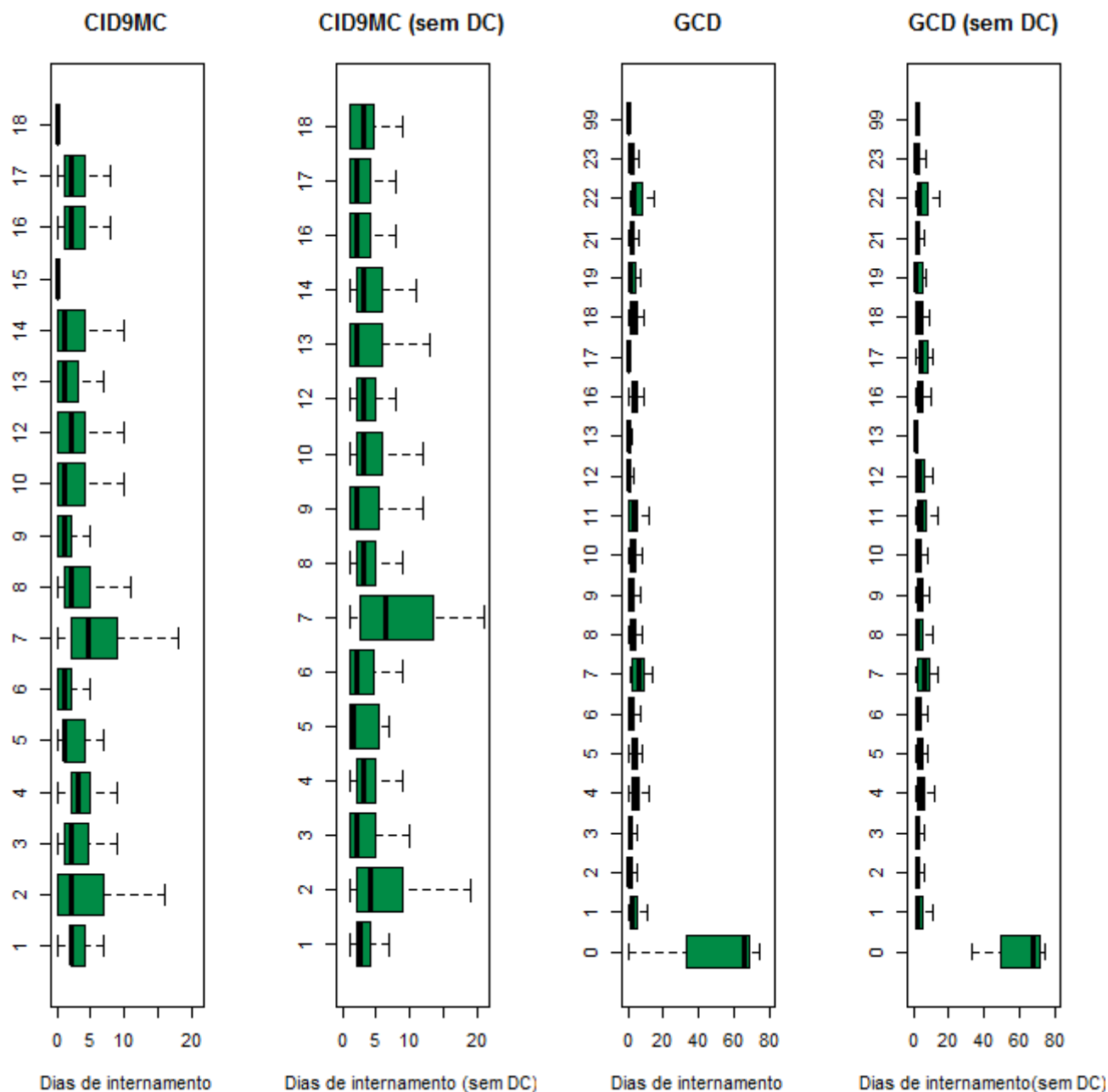

Grandes Grupos da CID9MC		Grandes Categorias de Diagnóstico			
1: D. Infecciosas e Parasitárias	10: D. Ap. Geniturinário	0: Pré-GCD	10: D. Endócrinas Nutricionais e Metabólicas	19: D. Mentais	
2: Neoplasias	11: Gravidez, Parto e Puerpério	1: D. Sistema Nervoso	11: D. Rim e Ap. Urinário	20: Uso de Álcool/Droga	
3: D. Gl. Endócrinas, Nut. e Met.	12: D. Pele e Tecido C. Subcutâneo	2: D. do Olho	12: D. Ap. Genital Masculino	21: Traumatismos, Intoxicações	
4: D. Sangue e Órg. Hemato.	13: D. S. Osteomuscular e Tec. Conj.	3: D. Ouvido, Nariz, Boca e Garganta	13: D. Ap. Genital Feminino	22: Queimaduras	
5: Transtornos Mentais	14: Anom. Congénitas	4: D. Ap. Respiratório	14: Gravidez, Parto e Puerpério	23: Fatores influenc. estado saúde	
6: D. Sist. Nervoso e Órg. Sent.	15: Alg. Afecções P. Perinatal	5: D. Ap. Circulatório	15: Recém-nascidos/Lactentes e afecções P. Perinatal	24: Traum. Múlt. Significativos	
7: D. Ap. Circulatório	16: Sint., Sinais e A. Mal definidas	6: D. Ap. Digestivo	16: D. Sangue/ Órg. Hemato. e D. Imunológicas	25: Infecções pelo VIH	
8: D. Ap. Respiratório	17: Lesões e Envenenamentos	7: D. Sistema Hepatobiliar e Pâncreas	17: D. Mieloproliferativas e Mal diferenciadas	99: Não definido	
9: D. Ap. Digestivo	18: Fatores influenc. estado	8: D. Sist. Músculo-esquelético e Tec. Conj.	18: D. Infecciosas e Parasitárias		
		9: D. Pele, Tecido Celular Sub. e Mama			

Tabela 2.2-7. Caracterização da produção hospitalar e respectivos padrões de morbidade na ARS Centro, por grupos etários (5-14 anos), segundo os grandes grupos da CID9MC e as GCD (2012)

5-14 anos													
CID9MC	US	DI	DC	O	Amb	DM	DP	Med	DM\DC	DP\DC	Med\DC	%DC	%O
1	200	832	8	...	6	4.16	4.44	3	4.33	4.45	3	4	...
2	316	1956	116	...	115	6.19	12.14	2	9.78	14.07	5	36.71	...
3	157	873	0	5.56	7.9	4	...	7.91	4
4	96	349	4	0	3	3.64	2.79	3	3.79	2.74	3	4.17	0
5	57	332	...	0	0	5.82	8.86	2	...	8.91	2	...	0
6	788	1757	267	...	190	2.23	3.7	2	3.37	4.1	2	33.88	...
7	96	335	30	0	26	3.49	4.53	2	5.08	4.67	3	31.25	0
8	1129	2655	333	5	324	2.35	3.55	2	3.34	3.82	2	29.5	0.44
9	1143	2960	302	0	285	2.59	3.4	2	3.52	3.53	3	26.42	0
10	553	844	319	0	312	1.53	3.62	0	3.61	4.86	2	57.69	0
11	13	54	0	0	0	4.15	1.82	4	4.15	1.82	4	0	0
12	191	281	107	0	105	1.47	2.44	0	3.35	2.7	3	56.02	0
13	196	1307	20	0	17	6.67	16.62	3	7.43	17.39	4	10.2	0
14	353	795	125	...	117	2.25	3.11	1	3.49	3.27	2	35.41	...
15	26	0	26	0	26	0	0	0	-	-	-	100	0
16	190	520	20	...	8	2.74	4.25	2	3.06	4.38	2	10.53	...
17	591	2224	46	3	27	3.76	5.76	2	4.08	5.89	2	7.78	0.51
18	1019	938	806	0	789	0.92	2.93	0	4.4	5.08	3	79.1	0
Total	7114	19012	2531	15	2350	2.67	5.53	2	4.15	6.43	2	35.58	0.21

5-14 anos													
GCD	US	DI	DC	O	Amb	DM	DP	Med	DM\DC	DP\DC	Med\DC	%DC	%O
0	4	46	...	0	0	11.5	8.58	13.5	...	4.73	17	...	0
1	287	1628	13	...	8	5.67	7.25	3	5.94	7.31	3	4.53	...
2	265	380	123	...	118	1.43	2.18	1	2.68	2.36	2	46.42	...
3	1515	2311	576	...	495	1.53	1.99	1	2.46	2.02	2	38.02	...
4	332	1655	24	5	19	4.98	5.48	4	5.37	5.5	4	7.23	1.51
5	102	447	7	4.38	6.6	3	4.71	6.73	3	6.86	...
6	1184	3259	231	0	206	2.75	3.34	2	3.42	3.4	3	19.51	0
7	49	219	...	0	0	4.47	4.14	3	...	4.13	3	...	0
8	768	3539	53	0	41	4.61	10.93	2	4.95	11.25	2	6.9	0
9	354	426	227	0	223	1.2	2.31	0	3.35	2.77	3	64.12	0
10	172	996	3	5.79	6.94	4	5.89	6.96	4	1.74	...
11	114	581	12	0	9	5.1	6.26	4	5.7	6.35	4	10.53	0
12	573	292	426	0	420	0.51	1.41	0	1.99	2.19	1	74.35	0
13	47	170	...	0	...	3.62	2.92	3	...	2.88	3	...	0
14	13	54	0	0	0	4.15	1.82	4	4.15	1.82	4	0	0
15	0	0	0	0	0	-	-	-	-	-	-	-	-
16	75	427	8	...	7	5.69	10.18	4	6.37	10.57	4	10.67	...
17	917	1166	759	0	757	1.27	4.77	0	7.38	9.36	5	82.77	0
18	78	464	0	5.95	4.93	4.5	...	4.9	5
19	49	221	...	0	0	4.51	7.47	2	...	7.52	2	...	0
20
21	95	355	18	0	14	3.74	5.02	2	4.61	5.21	2	18.95	0
22	14	85	...	0	0	6.07	4.8	4.5	...	4.65	5	...	0
23	82*	206*	34	...	19	2.51*	5.79*	1*	4.29	7.06*	2*	41.46	...
24	0	0	0	0	0	-	-	-	-	-	-	-	-
25	3	36	0	...	0	12	10.15	14	12	10.15	14	0	...
99	20	46	9	0	8	2.3	2.87	1.5	4.18	2.64	3	45	0
Total	7114	19012	2531	15	2350	2.67	5.53	2	4.15	6.43	2	35.58	0.21

US – Utentes Saídos; DI – Dias de Internamento; DC – Day cases; O – Óbitos; Amb- Casos Ambulatório; DM – Demora Média; DP – Desvio-Padrão; Med – Mediana; \DC – Excluindo os Day cases; ... Segredo Estatístico

Figura 2.2-6. Distribuição dos tempos de internamento (incluindo e excluindo os Day Cases) na ARS Centro, por grupos etários (5-14 anos), segundo os grandes grupos da CID9MC e as GCD (2012)

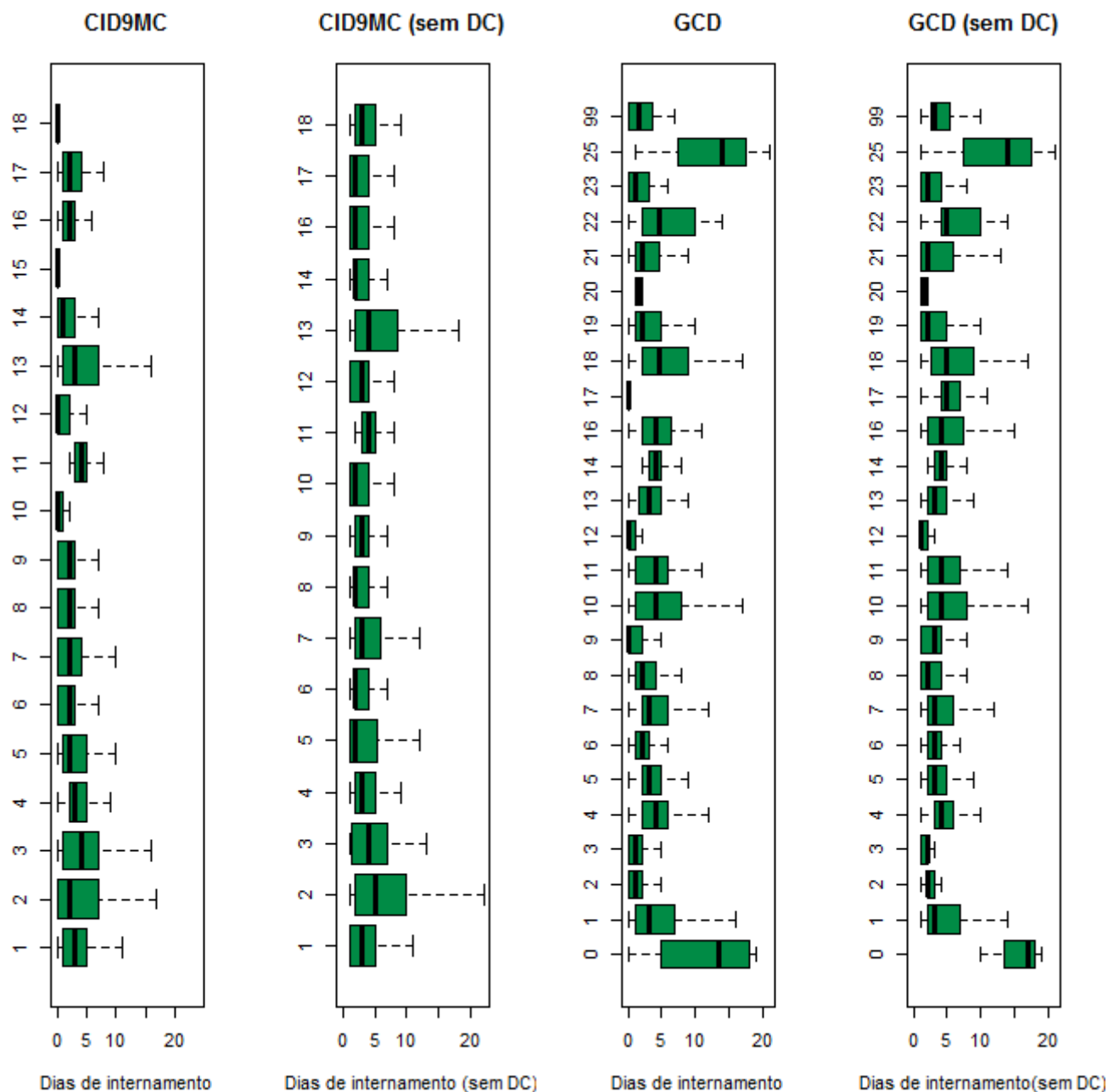

Grandes Grupos da CID9MC		Grandes Categorias de Diagnóstico			
1: D.Infecciosas e Parasitárias	10: D. Ap. Geniturinário	0: Pré-GCD	10: D. Endócrinas Nutricionais e Metabólicas	19: D. Mentais	
2: Neoplasias	11: Gravidez, Parto e Puerpério	1: D. Sistema Nervoso	11: D. Rim e Ap. Urinário	20: Uso de Álcool/Droga	
3: D. Gl. Endócrinas, Nut. e Met.	12: D. Pele e Tecido C. Subcutâneo	2: D.do Olho	12: D. Ap. Genital Masculino	21: Traumatismos, Intoxicações	
4: D. Sangue e Órg. Hemato.	13: D. S. Osteomuscular e Tec. Conj.	3: D. Ouvido, Nariz, Boca e Garganta	13: D. Ap. Genital Feminino	22: Queimaduras	
5: Transtornos Mentais	14: Anom. Congénitas	4: D. Ap. Respiratório	14: Gravidez, Parto e Puerpério	23: Fatores influenc. estado saúde	
6: D. Sist. Nervoso e Órg. Sentí.	15: Alg. Afecções P. Perinatal	5: D. Ap. Circulatório	15: Recém-nascidos/Lactentes e afecções P. Perinatal	24: Traum. Múlt. Significativos	
7: D. Ap. Circulatório	16: Sint., Sinais e A. Mal definidas	6: D.Ap. Digestivo	16: D. Sangue/ Órg. Hemato. e D. Imunológicas	25: Infecções pelo VIH	
8: D. Ap. Respiratório	17: Lesões e Envenenamentos	7: D.Sistema Hepatobiliar e Pâncreas	17: D. Mieloproliferativas e Mal diferenciadas	99: Não definido	
9: D.Ap. Digestivo	18: Fatores influenc. estado	8: D. Sist. Músculo-esquelético e Tec. Conj.	18: D.Infecciosas e Parasitárias		
		9: D. Pele, Tecido Celular Sub. e Mama			

Tabela 2.2-8. Caracterização da produção hospitalar e respectivos padrões de morbilidade na ARS Centro, por grupos etários (15-24 anos), segundo os grandes grupos da CID9MC e as GCD (2012)

15-24 anos

CID9MC	US	DI	DC	O	Amb	DM	DP	Med	DM\DC	DP\DC	Med\DC	%DC	%O
1	174	1179	28	...	25	6.78	11.7	3.5	8.08	12.36	5	16.09	...
2	567	2659	245	7	232	4.69	11.63	1	8.26	14.45	3	43.21	1.23
3	143	759	6	0	3	5.31	5.86	4	5.54	5.88	4	4.2	0
4	59	307	5	0	4	5.2	6.99	4	5.69	7.12	4	8.47	0
5	342	5481	13	0	0	16.03	16.68	11	16.66	16.69	12	3.8	0
6	465	1423	210	...	192	3.06	8.64	1	5.58	11.06	3	45.16	...
7	252	1058	81	0	69	4.2	6.47	2	6.19	7.03	4	32.14	0
8	716	2540	122	...	109	3.55	4.12	2	4.28	4.16	3	17.04	...
9	1185	3508	248	0	236	2.96	3.22	2	3.74	3.19	3	20.93	0
10	606	1316	290	0	279	2.17	5.49	1	4.16	7.04	3	47.85	0
11	2093	7503	32	0	9	3.58	2.34	3	3.64	2.31	3	1.53	0
12	740	695	518	0	510	0.94	2.71	0	3.13	4.2	2	70	0
13	492	1446	134	0	123	2.94	4.66	2	4.04	5.04	3	27.24	0
14	152	637	39	0	36	4.19	12.65	2	5.64	14.4	3	25.66	0
15	0	0	0	0	0	-	-	-	-	-	-	-	-
16	104	297	21	...	14	2.86	3.28	2	3.58	3.3	2	20.19	...
17	831	5408	64	10	20	6.51	13.58	3	7.05	14.04	3	7.7	1.2
18	1327	1829	987	0	922	1.38	5.53	0	5.38	9.91	3	74.38	0
Total	10248	38045	3043	24	2783	3.71	7.74	2	5.28	8.77	3	29.69	0.23

15-24 anos

GCD	US	DI	DC	O	Amb	DM	DP	Med	DM\DC	DP\DC	Med\DC	%DC	%O
0	9	653	0	...	0	72.56	79.26	32	72.56	79.26	32	0	...
1	268	1965	16	8	11	7.33	12.35	4	7.8	12.64	4	5.97	2.99
2	228	183	171	0	166	0.8	2.19	0	3.21	3.41	2	75	0
3	1008	1912	363	...	327	1.9	2.67	2	2.96	2.82	2	36.01	...
4	304	2223	21	...	18	7.31	7.71	6	7.86	7.72	6	6.91	...
5	186	817	34	0	30	4.39	5.38	2	5.38	5.49	3	18.28	0
6	844	2868	74	0	61	3.4	3.23	2	3.72	3.19	3	8.77	0
7	163	794	3	0	3	4.87	4.45	3	4.96	4.44	3	1.84	0
8	1112	5067	202	...	167	4.56	9.73	2	5.57	10.49	3	18.17	...
9	1157	1093	777	0	766	0.94	2.31	0	2.88	3.26	2	67.16	0
10	172	1054	7	0	...	6.13	8.97	4	6.39	9.07	4	4.07	0
11	200	1083	29	...	24	5.42	8.91	4	6.33	9.33	5	14.5	...
12	294	226	213	0	198	0.77	2.31	0	2.79	3.71	2	72.45	0
13	219	349	94	0	92	1.59	1.92	1	2.79	1.77	2	42.92	0
14	2098	7526	32	0	9	3.59	2.34	3	3.64	2.32	3	1.53	0
15	0	0	0	0	0	-	-	-	-	-	-	-	-
16	63	384	11	0	10	6.1	8.26	4	7.38	8.56	5	17.46	0
17	1087	1787	863	3	861	1.64	5.92	0	7.98	10.94	4	79.39	0.28
18	79	526	6.66	6.22	5	...	6.21	5
19	283	4585	13	0	0	16.2	18.51	11	16.98	18.6	12	4.59	0
20	39	645	0	0	0	16.54	15.53	13	16.54	15.53	13	0	0
21	156	769	17	0	4	4.93	8.29	2	5.53	8.59	3	10.9	0
22	13	125	...	0	0	9.62	12.11	6	...	12.29	6.5	...	0
23	106*	590*	34	0	28	5.57*	14.38*	1*	8.19	16.85*	2.5*	32.08	0
24
25	33	472	...	5	0	14.3	11.35	10	...	10.39	16.5	...	15.15
99	126	344	66	0	5	2.73	5.22	0	5.73	6.34	4	52.38	0
Total	10248	38045	3043	24	2783	3.71	7.74	2	5.28	8.77	3	29.69	0.23

US – Utentes Saídos; DI – Dias de Internamento; DC – Day cases; O – Óbitos; Amb- Casos Ambulatório; DM – Demora Média; DP – Desvio-Padrão; Med – Mediana; \DC – Excluindo os Day cases; ... Segredo Estatístico

Figura 2.2-7. Distribuição dos tempos de internamento (incluindo e excluindo os Day Cases) na ARS Centro, por grupos etários (15-24 anos), segundo os grandes grupos da CID9MC e as GCD (2012)

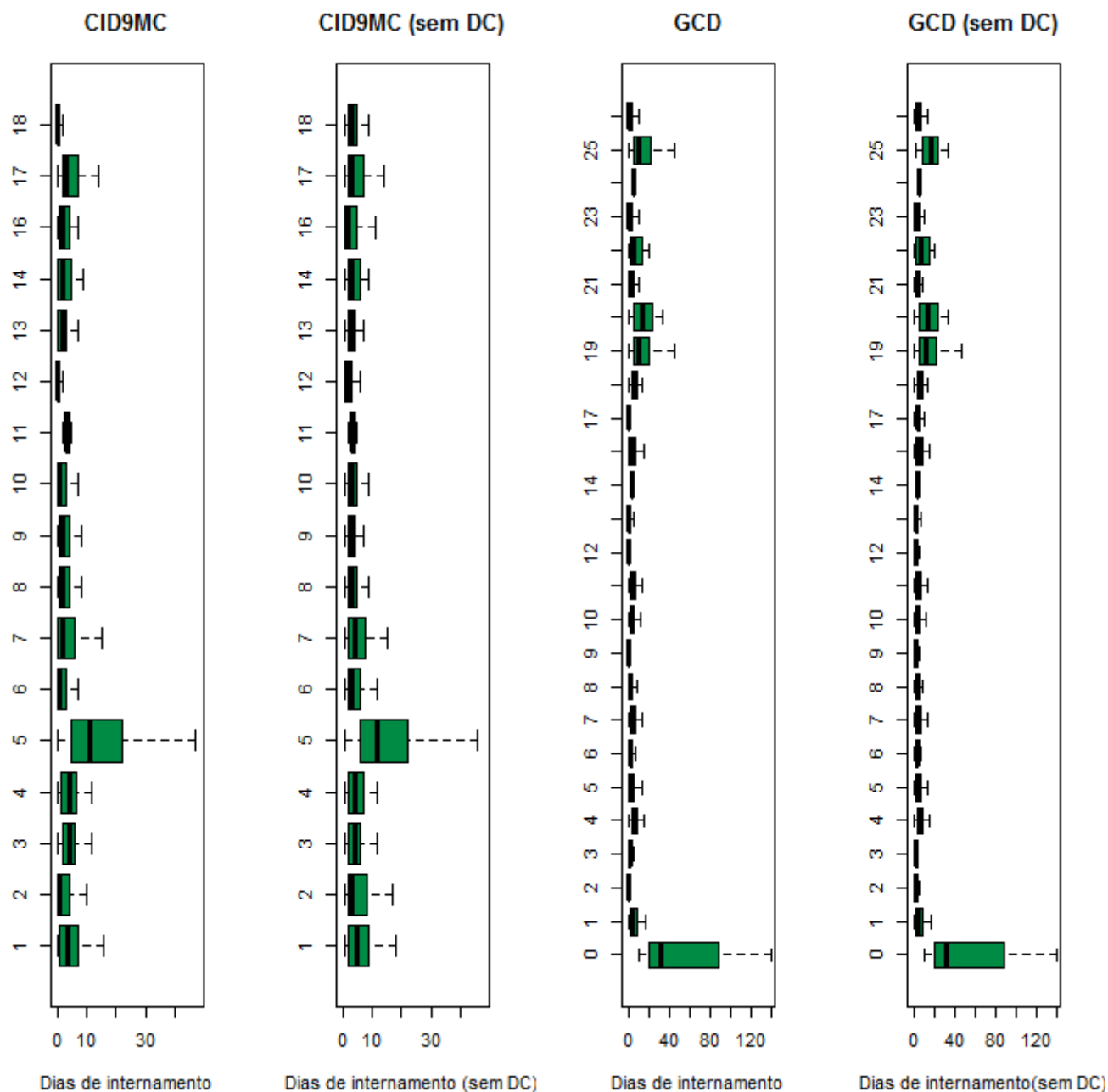

Grandes Grupos da CID9MC		Grandes Categorias de Diagnóstico		
1: D. Infecciosas e Parasitárias	10: D. Ap. Geniturinário	0: Pré-GCD	10: D. Endócrinas Nutricionais e Metabólicas	19: D. Mentais
2: Neoplasias	11: Gravidez, Parto e Puerpério	1: D. Sistema Nervoso	11: D. Rim e Ap. Urinário	20: Uso de Álcool/Droga
3: D. Gl. Endócrinas, Nut. e Met.	12: D. Pele e Tecido C. Subcutâneo	2: D.do Olho	12: D. Ap. Genital Masculino	21: Traumatismos, Intoxicacões
4: D. Sangue e Órg. Hemato.	13: D. S. Osteomuscular e Tec. Conj.	3: D. Ouvido, Nariz, Boca e Garganta	13: D. Ap. Genital Feminino	22: Queimaduras
5: Transtornos Mentais	14: Anom. Congénitas	4: D. Ap. Respiratório	14: Gravidez, Parto e Puerpério	23: Fatores influenc. estado saúde
6: D. Sist. Nervoso e Órg. Senti.	15: Alg. Afecções P. Perinatal	5: D. Ap. Circulatório	15: Recém-nascidos/Lactentes c/ afecções P. Perinatal	24: Traum. Múlt. Significativos
7: D. Ap. Circulatório	16: Sint., Sinais e A. Mal definidas	6: D.Ap. Digestivo	16: D. Sangue/ Órg. Hemato. e D. Imunológicas	25: Infeções pelo VIH
8: D. Ap. Respiratório	17: Lesões e Envenenamentos	7: D.Sistema Hepatobiliar e Pâncreas	17: D. Mieloproliferativas e Mal diferenciadas	99: Não definido
		8: D. Sist. Músculo-esquelético e Tec. Conj.		

Tabela 2.2-9. Caracterização da produção hospitalar e respectivos padrões de morbidade na ARS Centro, por grupos etários (25-44 anos), segundo os grandes grupos da CID9MC e GCD (2012)**25-44 anos**

CID9MC	US	DI	DC	O	Amb	DM	DP	Med	DM\DC	DP\DC	Med\DC	%DC	%O
1	611	5439	122	16	108	8.9	17.49	4	11.12	18.91	6	19.97	2.62
2	3293	13569	1240	76	1208	4.12	8.79	2	6.61	10.38	4	37.66	2.31
3	709	3631	60	4	48	5.12	6.55	4	5.59	6.65	4	8.46	0.56
4	128	997	9	...	8	7.79	16.46	5	8.38	16.93	5	7.03	...
5	1796	32702	24	...	0	18.21	15.82	15	18.45	15.78	15	1.34	...
6	3106	4359	2273	4	2243	1.4	5.13	0	5.23	8.83	3	73.18	0.13
7	1878	6079	677	10	635	3.24	5.73	1	5.06	6.5	3	36.05	0.53
8	1815	7540	322	22	301	4.15	10.5	2	5.05	11.39	3	17.74	1.21
9	3958	14501	866	27	817	3.66	6.2	2	4.69	6.67	3	21.88	0.68
10	3549	6544	1990	...	1922	1.84	3.66	0	4.2	4.53	3	56.07	...
11	12996	47479	186	0	100	3.65	2.84	3	3.71	2.82	3	1.43	0
12	1083	2683	757	...	745	2.48	9.8	0	8.23	16.49	4	69.9	...
13	1578	4718	459	...	445	2.99	5.06	2	4.22	5.56	2	29.09	...
14	203	711	59	...	49	3.5	10.8	2	4.94	12.56	2	29.06	...
15	0	0	0	0	0	-	-	-	-	-	-	-	-
16	405	1267	123	0	99	3.13	4.56	2	4.49	4.88	3	30.37	0
17	2133	15786	181	14	87	7.4	12.89	4	8.09	13.27	4	8.49	0.66
18	13649	5673	12432	5	12214	0.42	2.67	0	4.66	7.76	2	91.08	0.04
Total	52890	173678	21780	186	21029	3.28	7.31	2	5.58	8.84	3	41.18	0.35

25-44 anos

GCD	US	DI	DC	O	Amb	DM	DP	Med	DM\DC	DP\DC	Med\DC	%DC	%O
0	61	2074	0	7	0	34	31.83	21	34	31.83	21	0	11.48
1	1524	7072	617	22	602	4.64	10.24	1	7.8	12.34	5	40.49	1.44
2	1373	761	1181	0	1162	0.55	2.2	0	3.96	4.61	2	86.02	0
3	2541	4538	1061	5	1013	1.79	3.75	2	3.07	4.5	2	41.76	0.2
4	1040	7683	161	30	147	7.39	15.95	5	8.74	17.02	6	15.48	2.88
5	1569	4410	574	5	552	2.81	5.07	1	4.43	5.78	2	36.58	0.32
6	2645	9137	638	20	615	3.45	5.64	2	4.55	6.07	3	24.12	0.76
7	1407	7475	55	29	31	5.31	7.13	3	5.53	7.19	3	3.91	2.06
8	2849	12445	620	7	550	4.37	8.07	2	5.58	8.74	3	21.76	0.25
9	2921	5880	1864	9	1841	2.01	6.5	0	5.56	9.85	3	63.81	0.31
10	830	3582	33	...	19	4.32	5.12	3	4.49	5.15	3	3.98	...
11	2379	4573	1522	...	1476	1.92	4.26	0	5.34	5.68	4	63.98	...
12	386	505	258	0	231	1.31	2.72	0	3.95	3.47	2	66.84	0
13	3862	5523	2222	3	2183	1.43	2.44	0	3.37	2.74	3	57.53	0.08
14	13018	47531	189	0	100	3.65	2.84	3	3.7	2.82	3	1.45	0
15	0	0	0	0	0	-	-	-	-	-	-	-	-
16	157	1091	24	...	21	6.95	15.28	4	8.2	16.29	5	15.29	...
17	10720	3969	10266	13	10256	0.37	3.35	0	8.74	13.85	5	95.76	0.12
18	237	2039	4	6	0	8.6	11.43	6	8.75	11.48	6	1.69	2.53
19	1443	27606	17	...	0	19.13	16.51	15	19.36	16.47	16	1.18	...
20	335	4680	7	0	0	13.97	11.42	11	14.27	11.35	11	2.09	0
21	379	2718	44	...	25	7.17	16.35	3	8.11	17.17	3	11.61	...
22	56	668	0	11.93	10.73	9.5	...	10.71	10
23	439	1929	204	4	173	4.39	10.08	1	8.21	12.6	3	46.47	0.91
24	157	2144	3	12	0	13.66	16.75	8	13.92	16.82	8	1.91	7.64
25	66	1445	...	3	0	21.89	29.58	15	...	29.88	15	...	4.55
99	496	2200	214	...	32	4.44	9.31	1	7.8	11.24	5	43.15	...
Total	52890	173678	21780	186	21029	3.28	7.31	2	5.58	8.84	3	41.18	0.35

US – Utentes Saídos; DI – Dias de Internamento; DC – Day cases; O – Óbitos; Amb- Casos Ambulatório; DM – Demora Média; DP – Desvio-Padrão; Med – Mediana; \DC – Excluindo os Day cases; ... Segredo Estatístico

Figura 2.2-8. Distribuição dos tempos de internamento (incluindo e excluindo os Day Cases) na ARS Centro, por grupos etários (25-44 anos), segundo os grandes grupos da CID9MC e GCD (2012)

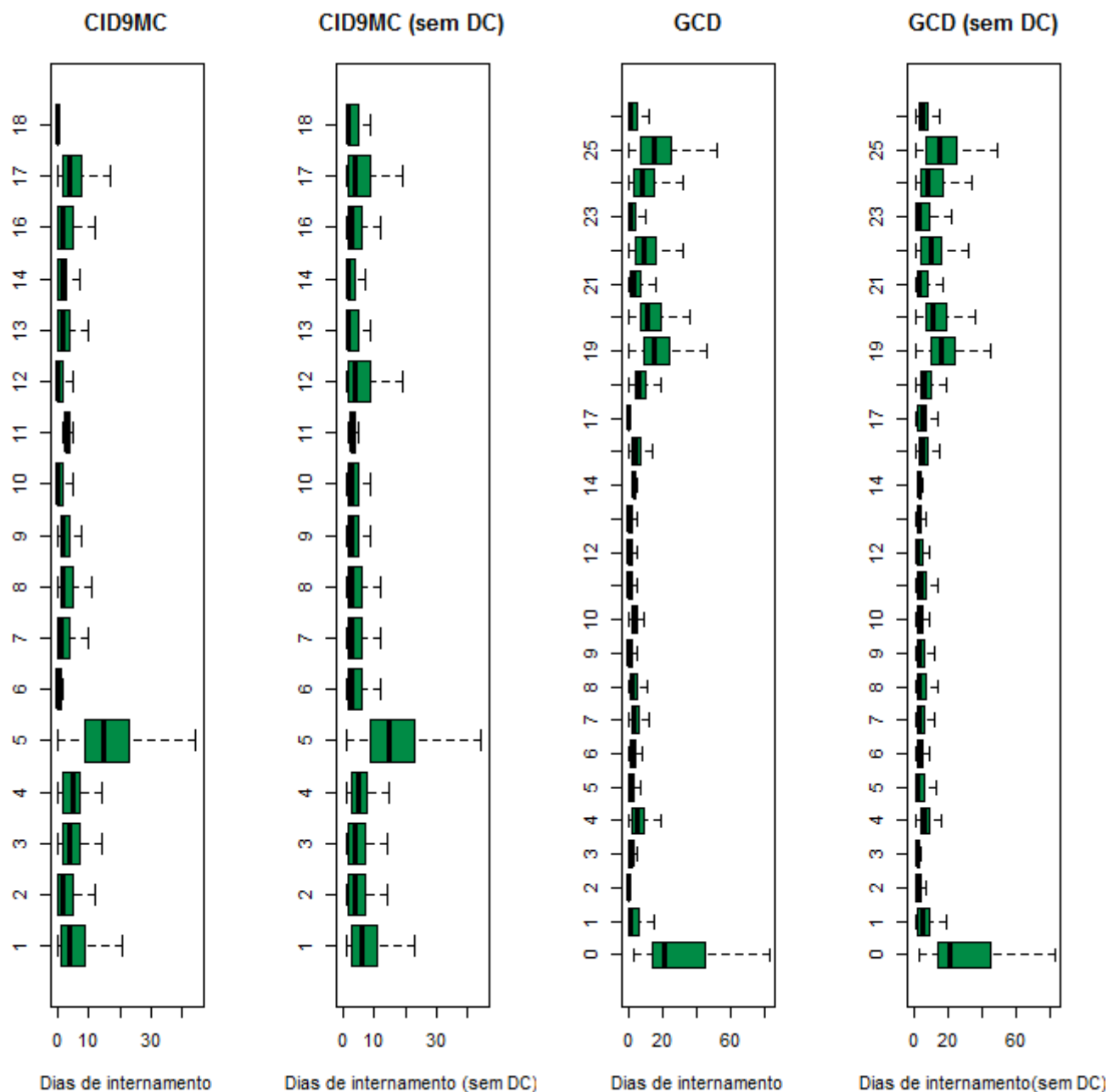

Grandes Grupos da CID9MC		Grandes Categorias de Diagnóstico		
1: D.Infecciosas e Parasitárias	10: D. Ap. Geniturinário	0: Pré-GCD	10: D. Endócrinas Nutricionais e Metabólicas	19: D. Mentais
2: Neoplasias	11: Gravidez, Parto e Puerpério	1: D. Sistema Nervoso	11: D. Rim e Ap. Urinário	20: Uso de Álcool/Droga
3: D. Gl. Endócrinas, Nut. e Met.	12: D. Pele e Tecido C. Subcutâneo	2: D.do Olho	12: D. Ap. Genital Masculino	21: Traumatismos, Intoxicacões
4: D. Sangue e Órg. Hemato.	13: D. S. Osteomuscular e Tec. Conj.	3: D. Ouvido, Nariz, Boca e Garganta	13: D. Ap. Genital Feminino	22: Queimaduras
5: Transtornos Mentais	14: Anom. Congénitas	4: D. Ap. Respiratório	14: Gravidez, Parto e Puerpério	23: Fatores influenc. estado saúde
6: D. Sist. Nervoso e Órg. Senti.	15: Alg. Afecções P. Perinatal	5: D. Ap. Circulatório	15: Recém-nascidos/Lactentes c/ afecções P. Perinatal	24: Traum. Múlt. Significativos
7: D. Ap. Circulatório	16: Sint., Sinais e A. Mal definidas	6: D.Ap. Digestivo	16: D. Sangue/ Órg. Hemato. e D. Imunológicas	25: Infeções pelo VIH
8: D. Ap. Respiratório	17: Lesões e Envenenamentos	7: D.Sistema Hepatobiliar e Pâncreas	17: D. Mieloproliferativas e Mal diferenciadas	99: Não definido
		8: D. Sist. Músculo-esquelético e Tec. Conj.		

Tabela 2.2-10. Caracterização da produção hospitalar e respetivos padrões de morbilidade na ARS Centro, por grupos etários (45-64 anos), segundo os grandes grupos da CID9MC e GCD (2012)

45-64 anos

CID9MC	US	DI	DC	O	Amb	DM	DP	Med	DM\DC	DP\DC	Med\DC	%DC	%O
1	872	10091	79	53	69	11.57	15.32	7	12.73	15.62	8	9.06	6.08
2	8531	58713	1826	518	1726	6.88	12.12	4	8.76	13.08	5	21.4	6.07
3	1666	7804	398	7	384	4.68	7.23	3	6.15	7.72	4	23.89	0.42
4	333	2440	11	6	7	7.33	6.98	6	7.58	6.97	6	3.3	1.8
5	1910	36579	22	8	0	19.15	15.48	16	19.37	15.42	16	1.15	0.42
6	7661	8551	6158	19	6082	1.12	4.92	0	5.69	9.88	2	80.38	0.25
7	6881	34780	1479	162	1407	5.05	8.66	2	6.44	9.32	4	21.49	2.35
8	3259	20603	612	108	586	6.32	8.73	4	7.78	9.08	6	18.78	3.31
9	7302	34949	1505	130	1443	4.79	7.41	3	6.03	7.86	4	20.61	1.78
10	6565	17407	3226	14	3089	2.65	5.44	1	5.21	6.7	3	49.14	0.21
11	38	146	5	0	4	3.84	3.56	3	4.42	3.46	3	13.16	0
12	988	3974	589	...	577	4.02	8.95	0	9.96	11.81	7	59.62	...
13	4052	18189	1067	6	1046	4.49	9.31	2	6.09	10.39	3	26.33	0.15
14	116	440	20	0	19	3.79	6.41	2	4.58	6.79	2	17.24	0
15
16	770*	2733*	179*	5	133*	3.55*	4.87*	2*	4.62*	5.09*	3*	23.25*	0.65
17	3640	34215	233	50	128	9.4	14.84	5	10.04	15.14	6	6.4	1.37
18	48511	14742	45788	40	44707	0.3	2.62	0	5.41	9.74	2	94.39	0.08
Total	103096	306360	63197	1128	61407	2.97	7.93	0	7.68	11.25	4	61.3	1.09

45-64 anos

GCD	US	DI	DC	O	Amb	DM	DP	Med	DM\DC	DP\DC	Med\DC	%DC	%O
0	242	7416	0	23	0	30.64	32.15	17.5	30.64	32.15	17.5	0	9.5
1	4205	21979	1931	146	1904	5.23	9.95	1	9.67	11.86	6	45.92	3.47
2	3584	1800	3003	...	2988	0.5	1.72	0	3.1	3.19	2	83.79	...
3	3642	8047	2086	33	1994	2.21	5.96	0	5.17	8.24	2	57.28	0.91
4	3472	26663	531	192	498	7.68	9.1	6	9.07	9.23	7	15.29	5.53
5	6051	24553	1418	74	1345	4.06	7	2	5.3	7.59	3	23.43	1.22
6	5652	28747	1358	168	1322	5.09	8.27	3	6.69	8.9	4	24.03	2.97
7	3410	23152	97	163	50	6.79	8.73	4	6.99	8.78	4	2.84	4.78
8	6263	37211	1229	23	1148	5.94	11.21	3	7.39	12.07	4	19.62	0.37
9	4103	13901	2095	44	2061	3.39	9.11	0	6.92	12.06	5	51.06	1.07
10	1451	6581	51	8	38	4.54	4.8	3	4.7	4.81	3	3.51	0.55
11	6109	14066	4077	37	3996	2.3	5.59	0	6.92	7.86	5	66.74	0.61
12	733	3435	209	13	196	4.69	7.55	3	6.56	8.22	4	28.51	1.77
13	5409	11655	2720	34	2665	2.15	4.15	0	4.33	5.02	4	50.29	0.63
14	38	146	5	0	4	3.84	3.56	3	4.42	3.46	3	13.16	0
15	0	0	0	0	0	-	-	-	-	-	-	-	-
16	375	2607	25	9	19	6.95	7.28	5	7.45	7.28	6	6.67	2.4
17	42242	11908	40564	47	40525	0.28	3.15	0	7.1	14.2	3	96.03	0.11
18	486	5988	7	31	3	12.32	20.98	8	12.5	21.16	8	1.44	6.38
19	1509	30561	14	3	0	20.25	15.61	17	20.44	15.56	17	0.93	0.2
20	397	5899	9	4	0	14.86	14.3	11	15.2	14.28	11	2.27	1.01
21	584	5137	78	10	51	8.8	14.94	4	10.15	15.64	5	13.36	1.71
22	52	827	...	3	0	15.9	14.85	12	...	14.83	12	...	5.77
23	1395	6111	628	31*	575	4.38	10.92	1	7.97	13.74	3	45.02	2.22*
24	202	2926	...	18	0	14.49	14.37	10	...	14.37	10	...	8.91
25	68	1348	...	6	0	19.82	13.48	16	...	13.23	16.5	...	8.82
99	1422	3696	1058	7	25	2.6	8.49	0	10.15	14.34	6	74.4	0.49
Total	103096	306360	63197	1128	61407	2.97	7.93	0	7.68	11.25	4	61.3	1.09

US – Utentes Saídos; DI – Dias de Internamento; DC – Day cases; O – Óbitos; Amb- Casos Ambulatório; DM – Demora Média; DP – Desvio-Padrão; Med – Mediana; \DC – Excluindo os Day cases; ... Segredo Estatístico

Figura 2.2-9. Distribuição dos tempos de internamento (incluindo e excluindo os Day Cases) na ARS Centro, por grupos etários (45-64 anos), segundo os grandes grupos da CID9MC e GCD (2012)

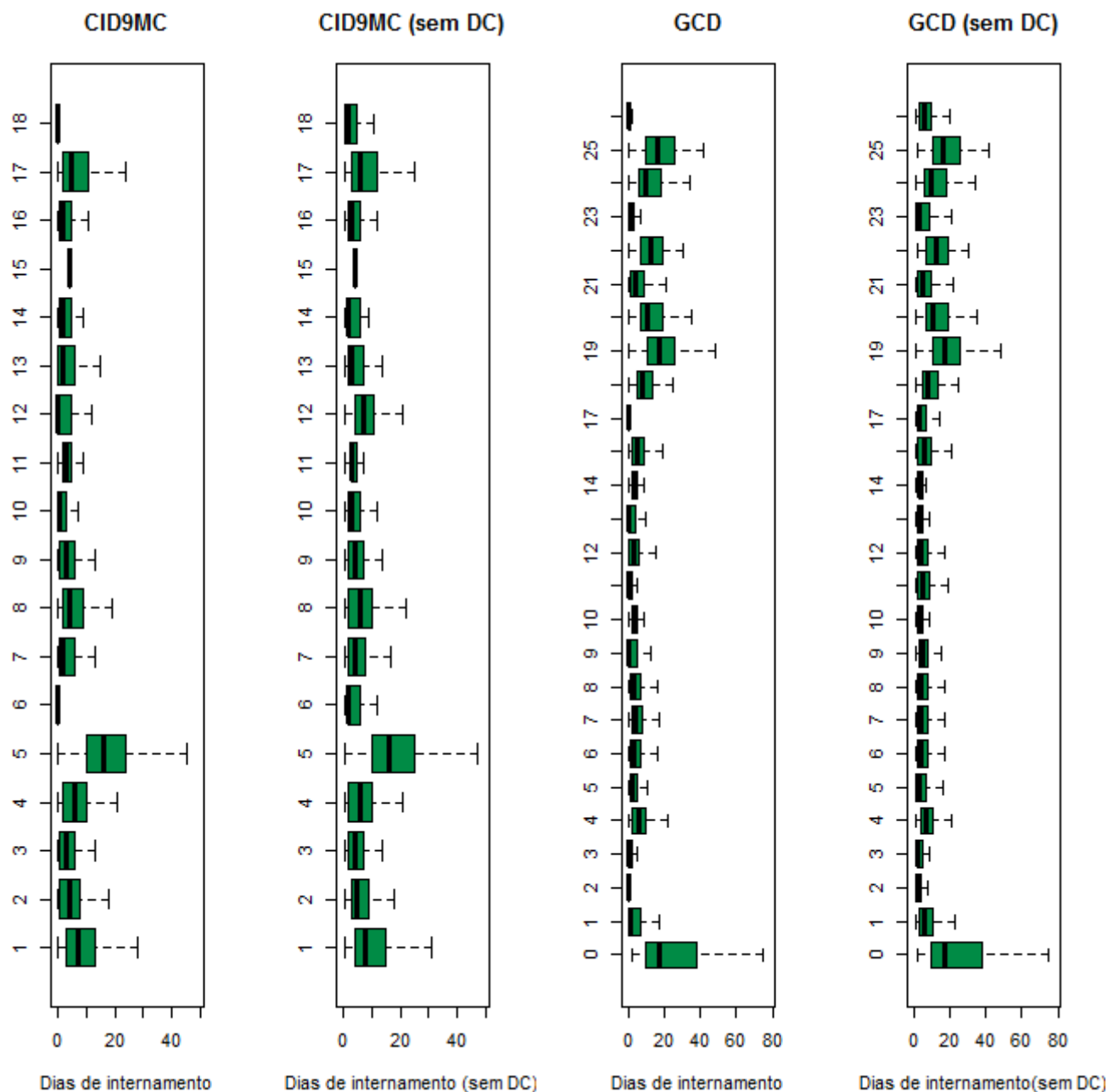

Grandes Grupos da CID9MC		Grandes Categorias de Diagnóstico		
1: D.Infecciosas e Parasitárias	10: D. Ap. Geniturinário	0: Pré-GCD	10: D. Endócrinas Nutricionais e Metabólicas	19: D. Mentais
2: Neoplasias	11: Gravidez, Parto e Puerpério	1: D. Sistema Nervoso	11: D. Rim e Ap. Urinário	20: Uso de Álcool/Droga
3: D. Gl. Endócrinas, Nut. e Met.	12: D. Pele e Tecido C. Subcutâneo	2: D.do Olho	12: D. Ap. Genital Masculino	21: Traumatismos, Intoxicacões
4: D. Sangue e Órg. Hemato.	13: D. S. Osteomuscular e Tec. Conj.	3: D. Ouvido, Nariz, Boca e Garganta	13: D. Ap. Genital Feminino	22: Queimaduras
5: Transtornos Mentais	14: Anom. Congénitas	4: D. Ap. Respiratório	14: Gravidez, Parto e Puerpério	23: Fatores influenc. estado saúde
6: D. Sist. Nervoso e Órg. Senti.	15: Alg. Afecções P. Perinatal	5: D. Ap. Circulatório	15: Recém-nascidos/Lactentes c/ afecções P. Perinatal	24: Traum. Múlt. Significativos
7: D. Ap. Circulatório	16: Sint., Sinais e A. Mal definidas	6: D.Ap. Digestivo	16: D. Sangue/ Órg. Hemato. e D. Imunológicas	25: Infeções pelo VIH
8: D. Ap. Respiratório	17: Lesões e Envenenamentos	7: D.Sistema Hepatobiliar e Pâncreas	17: D. Mieloproliferativas e Mal diferenciadas	99: Não definido
		8: D. Sist. Músculo-esquelético e Tec. Conj.		

Tabela 2.2-11. Caracterização da produção hospitalar e respetivos padrões de morbilidade na ARS Centro, por grupos etários (65 ou mais anos), segundo os grandes grupos da CID9MC e GCD (2012)**65 ou + anos**

CID9MC	US	DI	DC	O	Amb	DM	DP	Med	DM\DC	DP\DC	Med\DC	%DC	%O
1	1617	18836	33	321	27	11.65	12.04	8	11.89	12.05	9	2.04	19.85
2	11413	93497	2584	1330	2468	8.19	11.37	5	10.59	11.91	7	22.64	11.65
3	3471	21115	794	138	775	6.08	10.2	3	7.89	11	5	22.88	3.98
4	878	6155	13	50	5	7.01	8.03	5	7.12	8.05	5	1.48	5.69
5	955	16939	9	14	0	17.74	19.47	14	17.91	19.49	15	0.94	1.47
6	15629	13331	13170	52	13111	0.85	4.17	0	5.42	9.26	2	84.27	0.33
7	19991	155665	1542	1819	1373	7.79	9.29	5	8.44	9.39	6	7.71	9.1
8	16138	151081	440	2780	385	9.36	8.66	7	9.62	8.62	8	2.73	17.23
9	10289	74561	862	617	798	7.25	8.69	5	7.91	8.79	6	8.38	6
10	8171	54078	1468	478	1354	6.62	8.81	4	8.07	9.11	6	17.97	5.85
11	0	0	0	0	0	-	-	-	-	-	-	-	-
12	1210	9492	475	44	465	7.84	11.41	4	12.91	12.2	9	39.26	3.64
13	3825	31869	369	27	344	8.33	65.58	6	9.22	68.94	7	9.65	0.71
14	78	418	13	...	12	5.36	6.08	3	6.43	6.12	4	16.67	...
15	0	0	0	0	0	-	-	-	-	-	-	-	-
16	1096	6350	95	37*	58	5.79	6.86	4	6.34	6.94	4	8.67	3.38*
17	8536	98058	443	397	326	11.49	14.11	8	12.12	14.24	8	5.19	4.65
18	61107	23564	58163	152	57153	0.39	3.08	0	8	11.7	3	95.18	0.25
Total	164404	775009	80473	8257	78654	4.71	13.26	1	9.23	17.46	7	48.95	5.02

65 ou + anos

GCD	US	DI	DC	O	Amb	DM	DP	Med	DM\DC	DP\DC	Med\DC	%DC	%O
0	169	6908	0	59	0	40.88	35.63	30	40.88	35.63	30	0	34.91
1	7558	71394	758	869	719	9.45	10.84	6	10.5	10.94	7	10.03	11.5
2	14270	4948	12627	7	12602	0.35	1.68	0	3.01	4.06	2	88.49	0.05
3	2104	6339	1065	53	997	3.01	6.4	0	6.1	8.01	4	50.62	2.52
4	17651	167478	461	3002	380	9.49	8.74	7	9.74	8.69	8	2.61	17.01
5	15421	101196	1752	1072	1592	6.56	8.76	4	7.4	8.98	5	11.36	6.95
6	9097	74645	718	821	668	8.21	9.97	5	8.91	10.09	6	7.89	9.02
7	5206	47355	60	499	22	9.1	9.45	7	9.2	9.46	7	1.15	9.59
8	9273	101768	505	222	418	10.97	43.66	7	11.61	44.86	8	5.45	2.39
9	4798	20170	2631	104	2604	4.2	7.8	0	9.31	9.34	7	54.84	2.17
10	2318	14528	23	104	6	6.27	8.07	4	6.33	8.09	4	0.99	4.49
11	17489	56620	11012	531	10922	3.24	7.19	0	8.74	9.56	6	62.97	3.04
12	1418	9100	190	77	176	6.42	7.79	5	7.41	7.92	5	13.4	5.43
13	2336	7745	919	46	876	3.32	5.84	2	5.47	6.67	4	39.34	1.97
14	0	0	0	0	0	-	-	-	-	-	-	-	-
15	0	0	0	0	0	-	-	-	-	-	-	-	-
16	999	7235	26	61	16	7.24	8.31	5	7.44	8.34	5	2.6	6.11
17	47793	15509	46044	182	46033	0.32	2.9	0	8.87	12.48	4	96.34	0.38
18	1195	14252	9	294	4	11.93	11.7	9	12.02	11.68	9	0.75	24.6
19	884	16044	9	15	0	18.15	20.05	15	18.34	20.07	15	1.02	1.7
20	75	971	0	...	0	12.95	9.78	11	12.95	9.78	11	0	...
21	747	6360	105	28	91	8.51	11.7	5	9.91	12.08	6	14.06	3.75
22	124	2162	...	19	0	17.44	17.79	12	...	17.8	12.5	...	15.32
23	1907	13720	586	121*	515	7.19	11.76	2	10.39	12.92	7	30.73	6.35*
24	36	718	0	8	0	19.94	23.52	14.5	19.94	23.52	14.5	0	22.22
25	84	1820	...	14	0	21.67	22.26	15.5	...	22.27	16	...	16.67
99	1452	6024	969	47	13	4.15	10.01	0	12.47	14.07	8	66.74	3.24
Total	164404	775009	80473	8257	78654	4.71	13.26	1	9.23	17.46	7	48.95	5.02

US – Utentes Saídos; DI – Dias de Internamento; DC – Day cases; O – Óbitos; Amb- Casos Ambulatório; DM – Demora Média; DP – Desvio-Padrão; Med – Mediana; \DC – Excluindo os Day cases; ... Segredo Estatístico

Figura 2.2-10. Distribuição dos tempos de internamento (incluindo e excluindo os Day Cases) na ARS Centro, por grupos etários (65 ou mais anos), segundo os grandes grupos da CID9MC e GCD (2012)

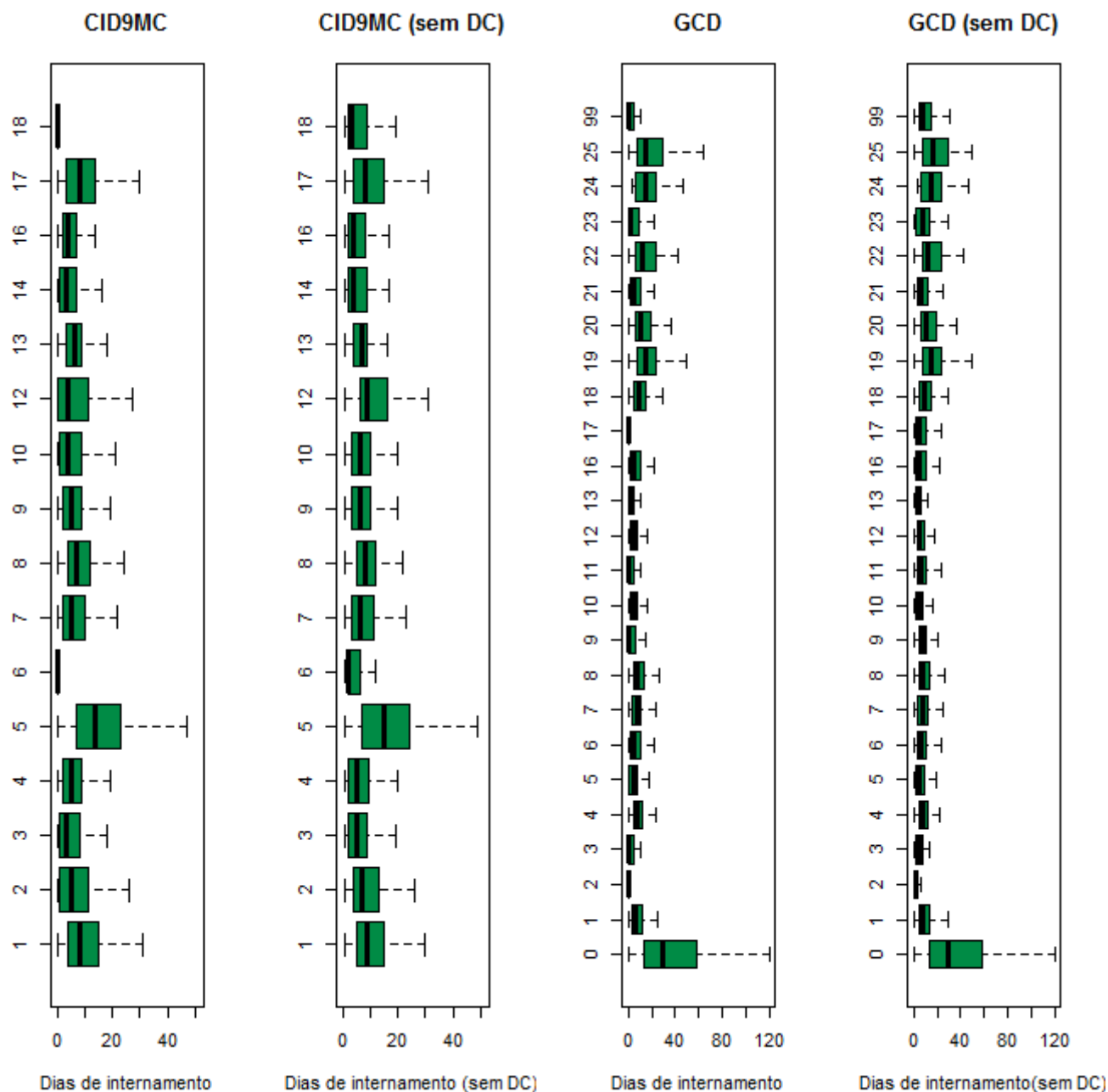

Grandes Grupos da CID9MC		Grandes Categorias de Diagnóstico		
1: D.Infecciosas e Parasitárias	10: D. Ap. Geniturinário	0: Pré-GCD	10: D. Endócrinas Nutricionais e Metabólicas	19: D. Mentais
2: Neoplasias	11: Gravidez, Parto e Puerpério	1: D. Sistema Nervoso	11: D. Rim e Ap. Urinário	20: Uso de Álcool/Droga
3: D. Gl. Endócrinas, Nut. e Met.	12: D. Pele e Tecido C. Subcutâneo	2: D.do Olho	12: D. Ap. Genital Masculino	21: Traumatismos, Intoxicacões
4: D. Sangue e Órg. Hemato.	13: D. S. Osteomuscular e Tec. Conj.	3: D. Ouvido, Nariz, Boca e Garganta	13: D. Ap. Genital Feminino	22: Queimaduras
5: Transtornos Mentais	14: Anom. Congénitas	4: D. Ap. Respiratório	14: Gravidez, Parto e Puerpério	23: Fatores influenc. estado saúde
6: D. Sist. Nervoso e Órg. Senti.	15: Alg. Afecções P. Perinatal	5: D. Ap. Circulatório	15: Recém-nascidos/Lactentes c/ afecções P. Perinatal	24: Traum. Múlt. Significativos
7: D. Ap. Circulatório	16: Sint., Sinais e A. Mal definidas	6: D.Ap. Digestivo	16: D. Sangue/ Órg. Hemato. e D. Imunológicas	25: Infecções pelo VIH
8: D. Ap. Respiratório	17: Lesões e Envenenamentos	7: D.Sistema Hepatobiliar e Pâncreas	17: D. Mieloproliferativas e Mal diferenciadas	99: Não definido
		8: D. Sist. Músculo-esquelético e Tec. Conj.		

Tabela 2.2-12. Caracterização da produção hospitalar e respetivos padrões de morbidade na ARS Centro, por grupos etários (menos de 1 ano) e sexo (masculino e feminino), segundo os grandes grupos da CID9MC (2012)

Menos de 1 ano- Masculino													
CID9MC	US	DI	DC	O	Amb	DM	DP	Med	DM\DC	DP\DC	Med\DC	%DC	%O
1	122	476	...	0	0	3.9	3.46	3	...	3.45	3	...	0
2	17	188	...	0	...	11.06	14.18	4	...	14.5	4	...	0
3	17	50	...	0	0	2.94	3.94	1	...	4	1.5	...	0
4	3	9	0	0	0	3	0	3	3	0	3	0	0
5	3	6	0	0	0	2	1	2	2	1	2	0	0
6	45	246	6	3	4	5.47	5.84	4	6.31	5.84	4	13.33	6.67
7	19	174	...	0	0	9.16	22.97	4	...	23.53	4	...	0
8	557	2643	6	0	3	4.75	3.67	4	4.8	3.65	4	1.08	0
9	98	865	29	0	29	8.83	39.27	1	12.54	46.4	2	29.59	0
10	76	484	3	0	...	6.37	11.78	4	6.63	11.94	5	3.95	0
11	0	0	0	0	0	-	-	-	-	-	-	-	-
12	30	115	3	0	...	3.83	2.63	4	4.26	2.41	4	10	0
13	4	54	0	0	0	13.5	12.5	8.5	13.5	12.5	8.5	0	0
14	130	1032	15	...	10	7.94	13.4	3.5	8.97	13.92	5	11.54	...
15	131	870	0	3	0	6.64	14.41	2	6.64	14.46	2.5	0	2.29
16	76	221	3	0	0	2.91	2.34	2	3.03	2.32	2	3.95	0
17	27	166	0	0	0	6.15	8.69	2	6.15	8.69	2	0	0
18	6650	26913	25	16*	...	4.05	4.79	3	4.06	4.79	3	0.38	0.24*
Total	8005	34512	95	24	53	4.31	7.04	3	4.36	7.07	3	1.19	0.3

Menos de 1 ano- Feminino													
CID9MC	US	DI	DC	O	Amb	DM	DP	Med	DM\DC	DP\DC	Med\DC	%DC	%O
1	120	587	3	0	0	4.89	5.42	3	5.02	5.44	3	2.5	0
2	8	27	...	0	...	3.38	2.26	3.5	...	1.95	4	...	0
3	19	124	0	0	0	6.53	9.79	2	6.53	9.79	2	0	0
4	7	65	0	0	0	9.29	13.67	4	9.29	13.67	4	0	0
5	7	236	0	0	0	33.71	60.49	10	33.71	60.49	10	0	0
6	41	1277	7	...	6	31.15	152.01	5	37.56	166.61	6	17.07	...
7	17	95	...	0	0	5.59	5.2	3	...	5.16	3.5	...	0
8	388	1923	4	...	4	4.96	3.72	4	5.01	3.71	4	1.03	...
9	54	292	7	...	7	5.41	9.18	2	6.21	9.59	3	12.96	...
10	62	249	...	0	0	4.02	2.43	4	...	2.4	4	...	0
11	0	0	0	0	0	-	-	-	-	-	-	-	-
12	22	106	5	0	4	4.82	4.68	3.5	6.24	4.4	5	22.73	0
13	4	48	0	0	0	12	13.27	8	12	13.27	8	0	0
14	106	780	7	...	5*	7.36	12.13	3	7.88	12.39	4	6.6	...
15	119	633	3	6	0	5.32	7.48	2	5.46	7.58	2	2.52	5.04
16	77	252	...	0	0	3.27	2.75	2	...	2.74	2	...	0
17	18	60	...	0	0	3.33	2.89	2.5	...	2.85	3	...	0
18	6403	25501	29	5	0	3.98	4.57	3	4	4.57	3	0.45	0.08
Total	7472	32255	70	16	27	4.32	12.45	3	4.36	12.51	3	0.94	0.21

US – Utentes Saídos; DI – Dias de Internamento; DC – Day cases; O – Óbitos; Amb- Casos Ambulatório; DM – Demora Média; DP – Desvio-Padrão; Med – Mediana; \DC – Excluindo os Day cases; ... Segredo Estatístico

Figura 2.2-11. Distribuição dos tempos de internamento (incluindo e excluindo os *Day Cases*) na ARS Centro, por grupos etários e sexo (masculino e feminino) e por menos de 1 ano por sexo segundo os grandes grupos da CID9MC (2012)

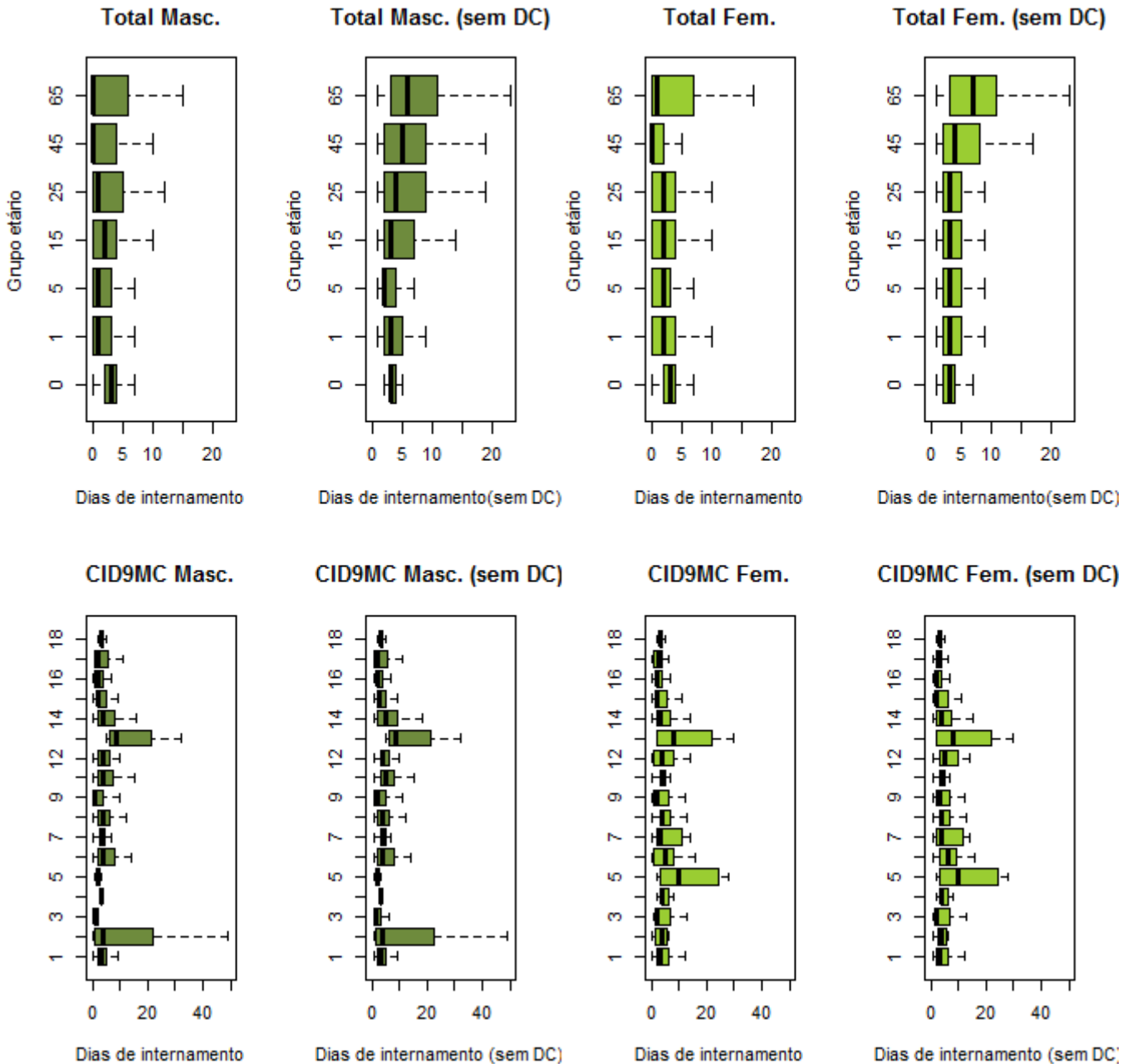

Grandes Grupos da CID9MC							
1: D. Infecciosas e Parasitárias	10: D. Ap. Geniturinário						
2: Neoplasias	11: Gravidez, Parto e Puerpério						
3: D. Gl. Endócrinas, Nut. e Met.	12: D. Pele e Tecido C. Subcutâneo						
4: D. Sangue e Órg. Hemato.	13: D. S. Osteomuscular e Tec. Conj.						
5: Transtornos Mentais	14: Anom. Congénitas						
6: D. Sist. Nervoso e Órg. Senti.	15: Alg. Afecções P. Perinatal						
7: D. Ap. Circulatório	16: Sint., Sinais e A. Mal definidas						
8: D. Ap. Respiratório	17: Lesões e Envenenamentos						
9: D. Ap. Digestivo	18: Fatores influenc. estado saúde						
Grupo etário	0: Menos de 1 ano	1: 1-4 anos	5: 5-14 anos	15: 15-24 anos	25: 25-44 anos	45: 45-64 anos	65: 65 ou + anos

Tabela 2.2-13. Caracterização da produção hospitalar e respetivos padrões de morbilidade na ARS Centro, por grupos etários (menos de 1 ano) e sexo masculino, segundo as GCD (2012)

Menos de 1 ano- Masculino													
GCD	US	DI	DC	O	Amb	DM	DP	Med	DM\DC	DP\DC	Med\DC	%DC	%O
0
1	41	280	0	3	0	6.83	9.44	4	6.83	9.44	4	0	7.32
2	11	9	6	0	6	0.82	1.25	0	1.8	1.3	1	54.55	0
3	98	284	3	0	...	2.9	3.98	2	2.99	4.01	2	3.06	0
4	465	2293	6	0	3	4.93	3.63	4	5	3.61	4	1.29	0
5	51	272	4	5.33	6.73	4	5.79	6.82	4	7.84	...
6	161	691	29	0	29	4.29	15.87	2	5.23	17.39	2	18.01	0
7
8	17	101	...	0	0	5.94	6.38	5	...	6.39	5	...	0
9	22	62	5	0	4	2.82	2.86	2	3.65	2.74	3	22.73	0
10	26	101	...	0	0	3.88	4.61	2.5	...	4.63	3	...	0
11	73	450	...	0	0	6.16	12	4	...	12.12	4	...	0
12	12	22	7	0	7	1.83	2.89	0	4.4	2.97	4	58.33	0
13	0	0	0	0	0	-	-	-	-	-	-	-	-
14	0	0	0	0	0	-	-	-	-	-	-	-	-
15	6872	29120	25	20	0	4.24	6.85	3	4.25	6.86	3	0.36	0.29
16	7	19	0	0	0	2.71	1.25	3	2.71	1.25	3	0	0
17	9	32	0	0	0	3.56	2.07	3	3.56	2.07	3	0	0
18	73	296	...	0	0	4.05	4.35	2	...	4.35	2	...	0
19	5	12	0	0	0	2.4	2.07	2	2.4	2.07	2	0	0
20	0	0	0	0	0	-	-	-	-	-	-	-	-
21	3	10	0	0	0	3.33	2.31	2	3.33	2.31	2	0	0
22
23	54	414	4	0	...	7.67	8.75	3.5	8.28	8.81	5.5	7.41	0
24	0	0	0	0	0	-	-	-	-	-	-	-	-
25	0	0	0	0	0	-	-	-	-	-	-	-	-
99
Total	8005	34512	95	24	53	4.31	7.04	3	4.36	7.07	3	1.19	0.3

US – Utentes Saídos; DI – Dias de Internamento; DC – *Day cases*; O – Óbitos; Amb- Casos Ambulatório; DM – Demora Média; DP – Desvio-Padrão; Med – Mediana; \DC – Excluindo os *Day cases*; ... Segredo Estatístico

Tabela 2.2-14. Caracterização da produção hospitalar e respetivos padrões de morbilidade na ARS Centro, por grupos etários (menos de 1 ano) e sexo feminino, segundo as GCD (2012)

Menos de 1 ano- Masculino													
GCD	US	DI	DC	O	Amb	DM	DP	Med	DM\DC	DP\DC	Med\DC	%DC	%O
0
1	31	216	0	6.97	6.53	6	...	6.51	6
2	19	11	10	0	10	0.58	0.69	0	1.22	0.44	1	52.63	0
3	72	276	3	0	...	3.83	9.22	2	4	9.38	2	4.17	0
4	336	1796	5	0	4	5.35	3.94	5	5.43	3.91	5	1.49	0
5	30	167	...	0	0	5.57	4.06	5	...	3.99	5	...	0
6	111	421	7	0	7	3.79	4.26	3	4.05	4.28	3	6.31	0
7	11	119	0	0	0	10.82	11.07	8	10.82	11.07	8	0	0
8	30	200	...	0	0	6.67	8.33	2	...	8.38	2	...	0
9	23	101	5	0	4	4.39	4.56	3	5.61	4.43	4	21.74	0
10	18	100	0	0	0	5.56	8.67	2	5.56	8.67	2	0	0
11	61	246	...	0	0	4.03	2.4	4	...	2.36	4	...	0
12	0	0	0	0	0	-	-	-	-	-	-	-	-
13	3	17	0	0	0	5.67	4.04	5	5.67	4.04	5	0	0
14	0	0	0	0	0	-	-	-	-	-	-	-	-
15	6602	27877	31	15	...	4.22	13.07	3	4.24	13.1	3	0.47	0.23
16	7	53	0	0	0	7.57	14.36	2	7.57	14.36	2	0	0
17	0	0	0	0	0	-	-	-	-	-	-	-	-
18	67	269	...	0	0	4.01	4.94	3	...	4.96	3	...	0
19	5	63	0	0	0	12.6	11.61	10	12.6	11.61	10	0	0
20	0	0	0	0	0	-	-	-	-	-	-	-	-
21	3	10	0	0	0	3.33	1.15	4	3.33	1.15	4	0	0
22
23	40	249	3	0	0	6.22	7.35	4	6.73	7.42	5	7.5	0
24	0	0	0	0	0	-	-	-	-	-	-	-	-
25	0	0	0	0	0	-	-	-	-	-	-	-	-
...
Total	7472	32255	70	16	27	4.32	12.45	3	4.36	12.51	3	0.94	0.21

US – Utentes Saídos; DI – Dias de Internamento; DC – *Day cases*; O – Óbitos; Amb- Casos Ambulatório; DM – Demora Média; DP – Desvio-Padrão; Med – Mediana; \DC – Excluindo os *Day cases*; ... Segredo Estatístico

Figura 2.2-12. Distribuição dos tempos de internamento (incluindo e excluindo os Day Cases) na ARS Centro, por grupos etários (menos de 1 ano) e sexo (masculino e feminino), segundo as GCD (2012)

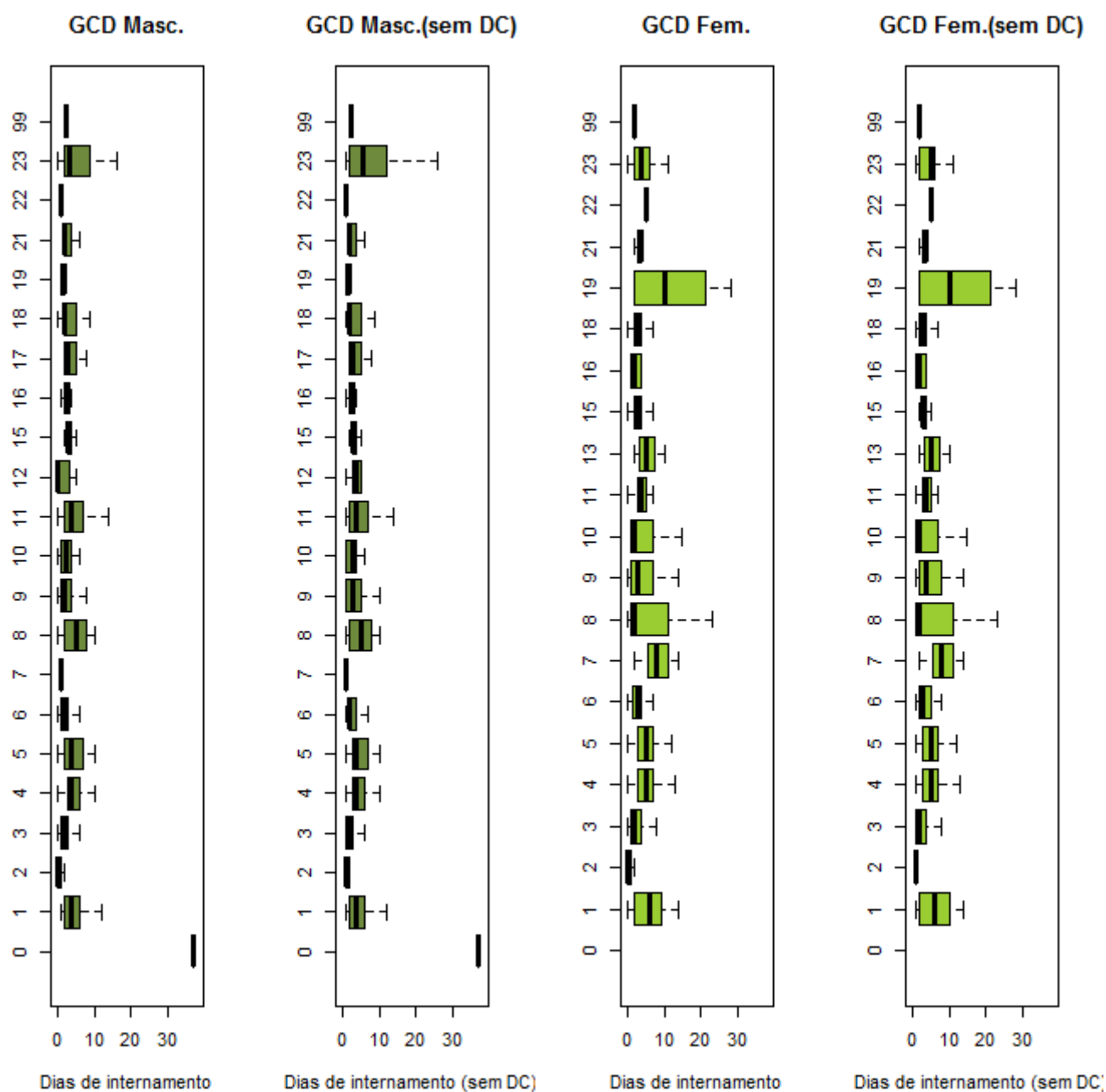

Grandes Categorias de Diagnóstico		
0: Pré-GCD	10: D. Endócrinas Nutricionais e Metabólicas	19: D. Mentais
1: D. Sistema Nervoso	11: D. Rim e Ap. Urinário	20: Uso de Álcool/Droga
2: D.do Olho	12: D. Ap. Genital Masculino	21: Traumatismos, Intoxicações
3: D. Ouvido, Nariz, Boca e Garganta	13: D. Ap. Genital Feminino	22: Queimaduras
4: D. Ap. Respiratório	14: Gravidez, Parto e Puerpério	23: Fatores influenc. estado saúde
5: D. Ap. Circulatório	15: Recém-nascidos/Lactentes c/ afecções P. Perinatal	24: Traum. Múlt. Significativos
6: D.Ap. Digestivo	16: D. Sangue/ Órg. Hemato. e D. Imunológicas	25: Infecções pelo VIH
7: D.Sistema Hepatobiliar e Pâncreas	17: D. Mieloproliferativas e Mal diferenciadas	99: Não definido
8: D. Sist. Músculo-esquelético e Tec. Conj.	18: D.Infecciosas e Parasitárias	
9: D. Pele, Tecido Celular Sub. e Mama		

Ver pág. 26

Tabela 2.2-15. Caracterização da produção hospitalar e respetivos padrões de morbilidade na ARS Centro, por grupos etários (1-4 anos) e sexo (masculino e feminino), segundo os grandes grupos da CID9MC (2012)

1-4 anos- Masculino													
CID9MC	US	DI	DC	O	Amb	DM	DP	Med	DM\DC	DP\DC	Med\DC	%DC	%O
1	181	714	...	0	0	3.94	5.06	3	...	5.06	3	...	0
2	53	376	14	0	13	7.09	13.55	3	9.64	15.03	5	26.42	0
3	45	199	...	0	...	4.42	5.92	2	...	5.98	2	...	0
4	28	140	0	5	6.51	3	...	6.56	3
5	7	33	...	0	0	4.71	8.6	1	...	9.14	1.5	...	0
6	234	379	120	0	95	1.62	2.73	0	3.32	3.11	2	51.28	0
7	12	151	...	0	0	12.58	15.05	6.5	...	15.23	7	...	0
8	643	2061	95	0	86	3.21	3.03	2	3.76	2.95	3	14.77	0
9	223	682	112	0	109	3.06	9.66	0	6.14	13	3	50.22	0
10	122	269	64	0	63	2.2	4.96	0	4.64	6.39	3	52.46	0
11	0	0	0	0	0	-	-	-	-	-	-	-	-
12	65	162	26	0	25	2.49	3.32	2	4.15	3.39	3	40	0
13	50	97	20	0	20	1.94	2.85	1	3.23	3.07	2	40	0
14	270	560	131	...	119	2.07	2.89	1	4.03	2.89	3	48.52	...
15	17	0	17	0	17	0	0	0	-	-	-	100	0
16	93	259	4	0	...	2.78	2.17	2	2.91	2.13	2	4.3	0
17	120	427	3	0	...	3.56	4.7	2	3.65	4.73	2	2.5	0
18	368	345	314	0	314	0.94	5.34	0	6.39	12.74	3	85.33	0
Total	2531	6854	926	...	867	2.71	5.36	1	4.27	6.22	3	36.59	...

1-4 anos - Feminino													
CID9MC	US	DI	DC	O	Amb	DM	DP	Med	DM\DC	DP\DC	Med\DC	%DC	%O
1	167	590	3.53	6.67	2	...	6.68	2
2	45	180	22	...	21	4	7.76	1	7.83	9.45	4	48.89	...
3	42	156	0	0	0	3.71	4.78	2	3.71	4.78	2	0	0
4	22	112	...	0	0	5.09	4.57	3.5	...	4.53	4	...	0
5
6	204	529	74	...	56	2.59	4.15	1	4.07	4.59	2	36.27	...
7	6	24	...	0	...	4	3.29	3	...	2.95	3	...	0
8	501	1800	67	...	64	3.59	3.65	3	4.15	3.61	3	13.37	...
9	144	380	63	0	59	2.64	5.54	1	4.69	6.72	2	43.75	0
10	70	193	23	0	23	2.76	2.74	2.5	4.11	2.37	3	32.86	0
11	0	0	0	0	0	-	-	-	-	-	-	-	-
12	57	158	25	0	25	2.77	3.67	2	4.94	3.65	3.5	43.86	0
13	40	134	18	0	17	3.35	5.43	1	6.09	6.1	3.5	45	0
14	82	296	20	0	18	3.61	3.91	2.5	4.77	3.83	4	24.39	0
15	0	0	0	0	0	-	-	-	-	-	-	-	-
16	95*	225*	6	0	4	2.37*	1.8*	2*	2.53	1.75*	2*	6.32	0
17	87	274	8	0	3	3.15	3.54	2	3.47	3.57	2	9.2	0
18	233	138	191	0	189	0.59	1.55	0	3.29	2.13	3	81.97	0
Total	1797	5197	520	5	481	2.89	4.32	2	4.07	4.63	3	28.94	0.28

US – Utentes Saídos; DI – Dias de Internamento; DC – Day cases; O – Óbitos; Amb- Casos Ambulatório; DM – Demora Média; DP – Desvio-Padrão; Med – Mediana; \DC – Excluindo os Day cases; ... Segredo Estatístico

Figura 2.2-13. Distribuição dos tempos de internamento (incluindo e excluindo os *Day Cases*) na ARS Centro, por grupos etários (1-4 anos) e sexo (masculino e feminino), segundo os grandes grupos da CID9MC (2012)

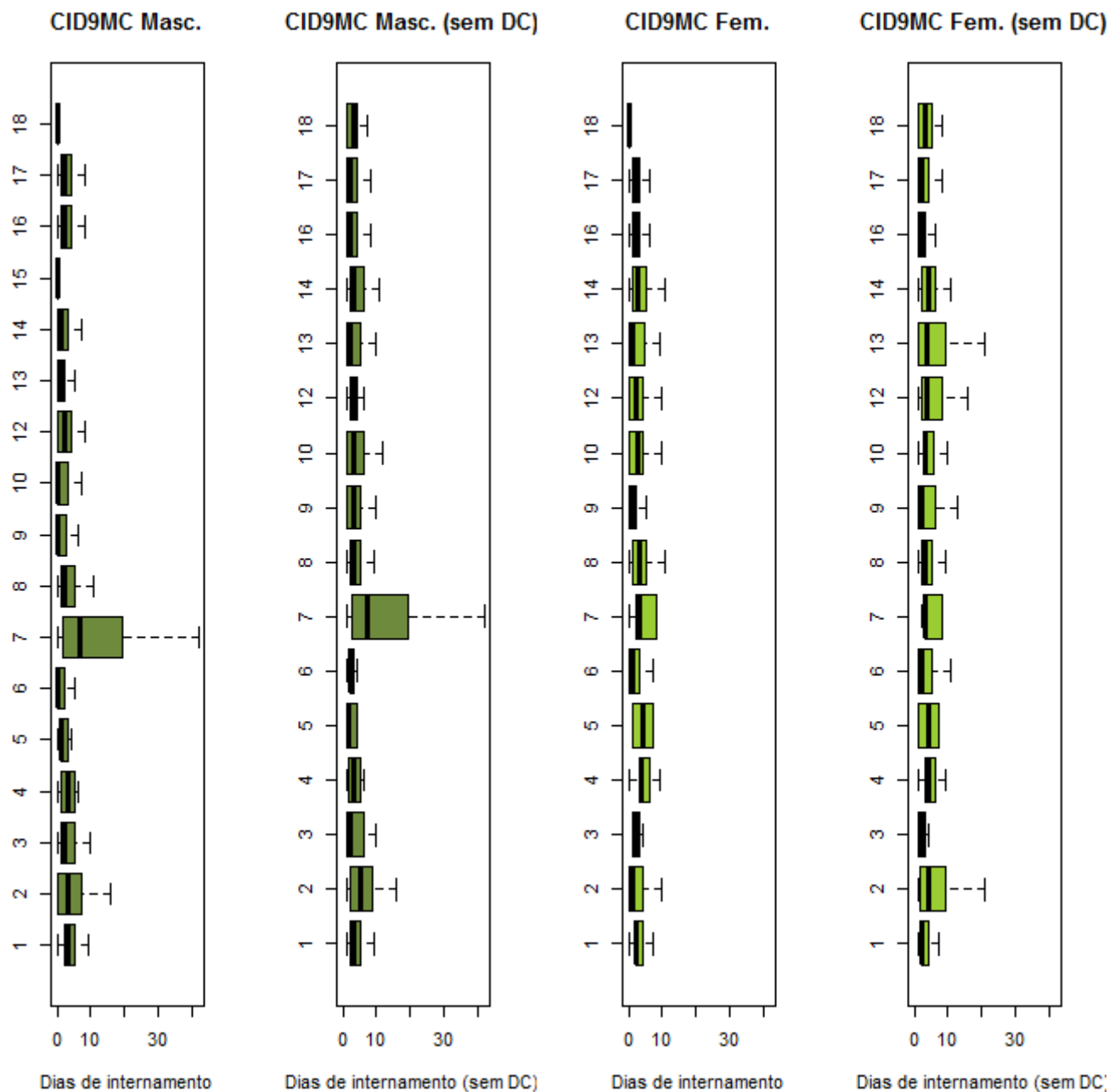

Grandes Grupos da CID9MC	
1: D. Infecciosas e Parasitárias	10: D. Ap. Geniturinário
2: Neoplasias	11: Gravidez, Parto e Puerpério
3: D. Gl. Endócrinas, Nut. e Met.	12: D. Pele e Tecido C. Subcutâneo
4: D. Sangue e Órg. Hemato.	13: D. S. Osteomuscular e Tec. Conj.
5: Transtornos Mentais	14: Anom. Congénitas
6: D. Sist. Nervoso e Órg. Senti.	15: Alg. Afecções P. Perinatal
7: D. Ap. Circulatório	16: Sint., Sinais e A. Mal definidas
8: D. Ap. Respiratório	17: Lesões e Envenenamentos
9: D. Ap. Digestivo	18: Fatores influenc. estado saúde

Ver pág. 26

Tabela 2.2-16. Caracterização da produção hospitalar e respetivos padrões de morbilidade na ARS Centro, por grupos etários (1-4 anos) e sexo masculino, segundo as GCD (2012)

1-4 anos- Masculino													
GCD	US	DI	DC	O	Amb	DM	DP	Med	DM\DC	DP\DC	Med\DC	%DC	%O
0	4	210	...	0	0	52.5	35.2	67.5	...	4.58	69	...	0
1	74	318	3	0	...	4.3	7.58	2	4.48	7.69	2	4.05	0
2	98	84	65	0	65	0.86	1.67	0	2.55	2.02	2	66.33	0
3	464	809	168	0	135	1.74	2.31	1	2.73	2.38	2	36.21	0
4	388	1658	12	0	7	4.27	3.18	4	4.41	3.13	4	3.09	0
5	32	213	0	6.66	10.16	3	...	10.35	3
6	321	893	106	0	101	2.78	6.21	2	4.15	7.2	2	33.02	0
7	13	79	0	0	0	6.08	5.01	5	6.08	5.01	5	0	0
8	124	479	26	0	25	3.86	7.94	2	4.89	8.66	2	20.97	0
9	88	198	36	0	35	2.25	3.1	1	3.81	3.22	3	40.91	0
10	56	243	...	0	...	4.34	5.77	2	...	5.81	2	...	0
11	64	283	14	0	11	4.42	6.31	3	5.66	6.64	4	21.88	0
12	260	335	170	0	166	1.29	2.34	0	3.72	2.61	3	65.38	0
13	0	0	0	0	0	-	-	-	-	-	-	-	-
14	0	0	0	0	0	-	-	-	-	-	-	-	-
15	0	0	0	0	0	-	-	-	-	-	-	-	-
16	29	144	0	4.97	6.38	3	...	6.43	3
17	350	365	305	0	305	1.04	5.38	0	8.11	13.08	4	87.14	0
18	87	343	0	0	0	3.94	3.19	3	3.94	3.19	3	0	0
19	7	33	...	0	0	4.71	8.6	1	...	9.14	1.5	...	0
20	0	0	0	0	0	-	-	-	-	-	-	-	-
21	30	59	...	0	...	1.97	2.01	1	...	2.01	1	...	0
22	9	46	0	0	0	5.11	4.28	4	5.11	4.28	4	0	0
23	26	58	7	0	7	2.23	3.33	1	3.05	3.57	1	26.92	0
24	0	0	0	0	0	-	-	-	-	-	-	-	-
25	0	0	0	0	0	-	-	-	-	-	-	-	-
99	7	4	5	0	5	0.57	1.13	0	2	1.41	2	71.43	0
Total	2531	6854	926	...	867	2.71	5.36	1	4.27	6.22	3	36.59	...

US – Utentes Saídos; DI – Dias de Internamento; DC – Day cases; O – Óbitos; Amb- Casos Ambulatório; DM – Demora Média; DP – Desvio-Padrão; Med – Mediana; \DC – Excluindo os Day cases; ... Segredo Estatístico

Tabela 2.2-17. Caracterização da produção hospitalar e respetivos padrões de morbilidade na ARS Centro, por grupos etários (1-4 anos) e sexo feminino, segundo as GCD (2012)

1-4 anos - Feminino													
GCD	US	DI	DC	O	Amb	DM	DP	Med	DM\DC	DP\DC	Med\DC	%DC	%O
0
1	78	358	4	4.59	5.45	3	4.84	5.49	3	5.13	...
2	89	113	46	0	45	1.27	2.56	0	2.63	3.18	2	51.69	0
3	338	641	117	0	96	1.9	2.53	1.5	2.9	2.63	2	34.62	0
4	320	1501	8	...	6	4.69	3.84	4	4.81	3.81	4	2.5	...
5	21	79	0	0	0	3.76	1.58	3	3.76	1.58	3	0	0
6	260	621	61	0	54	2.39	3.56	2	3.12	3.78	2	23.46	0
7	11	89	0	0	0	8.09	5.99	8	8.09	5.99	8	0	0
8	98	342	21	0	19	3.49	4.64	2	4.44	4.81	2	21.43	0
9	77	141	45	0	45	1.83	3.09	0	4.41	3.43	3	58.44	0
10	50	175	0	...	0	3.5	4.43	2	3.5	4.43	2	0	...
11	73	223	23	0	23	3.05	2.99	3	4.46	2.6	4	31.51	0
12	0	0	0	0	0	-	-	-	-	-	-	-	-
13	4	3	...	0	...	0.75	0.96	0.5	...	0.71	1.5	...	0
14	0	0	0	0	0	-	-	-	-	-	-	-	-
15	0	0	0	0	0	-	-	-	-	-	-	-	-
16	29	146	...	0	...	5.03	4.52	3	...	4.47	4	...	0
17	217	214	187	0	187	0.99	3.76	0	7.13	7.74	5	86.18	0
18	81	356	0	4.4	9.34	3	...	9.38	3
19
20	0	0	0	0	0	-	-	-	-	-	-	-	-
21	18	52	0	0	0	2.89	1.94	2	2.89	1.94	2	0	0
22	10	62	0	0	0	6.2	6.55	2.5	6.2	6.55	2.5	0	0
23	20	40	3	0	...	2	1.62	1.5	2.35	1.5	2	15	0
24	0	0	0	0	0	-	-	-	-	-	-	-	-
25	0	0	0	0	0	-	-	-	-	-	-	-	-
99	0	0	0	0	0	-	-	-	-	-	-	-	-
Total	1797	5197	520	5	481	2.89	4.32	2	4.07	4.63	3	28.94	0.28

US – Utentes Saídos; DI – Dias de Internamento; DC – *Day cases*; O – Óbitos; Amb- Casos Ambulatório; DM – Demora Média; DP – Desvio-Padrão; Med – Mediana; \DC – Excluindo os *Day cases*; ... Segredo Estatístico

Figura 2.2-14. Distribuição dos tempos de internamento (incluindo e excluindo os Day Cases) na ARS Centro, por grupos etários (1-4 anos) e sexo (masculino e feminino), segundo as GCD (2012)

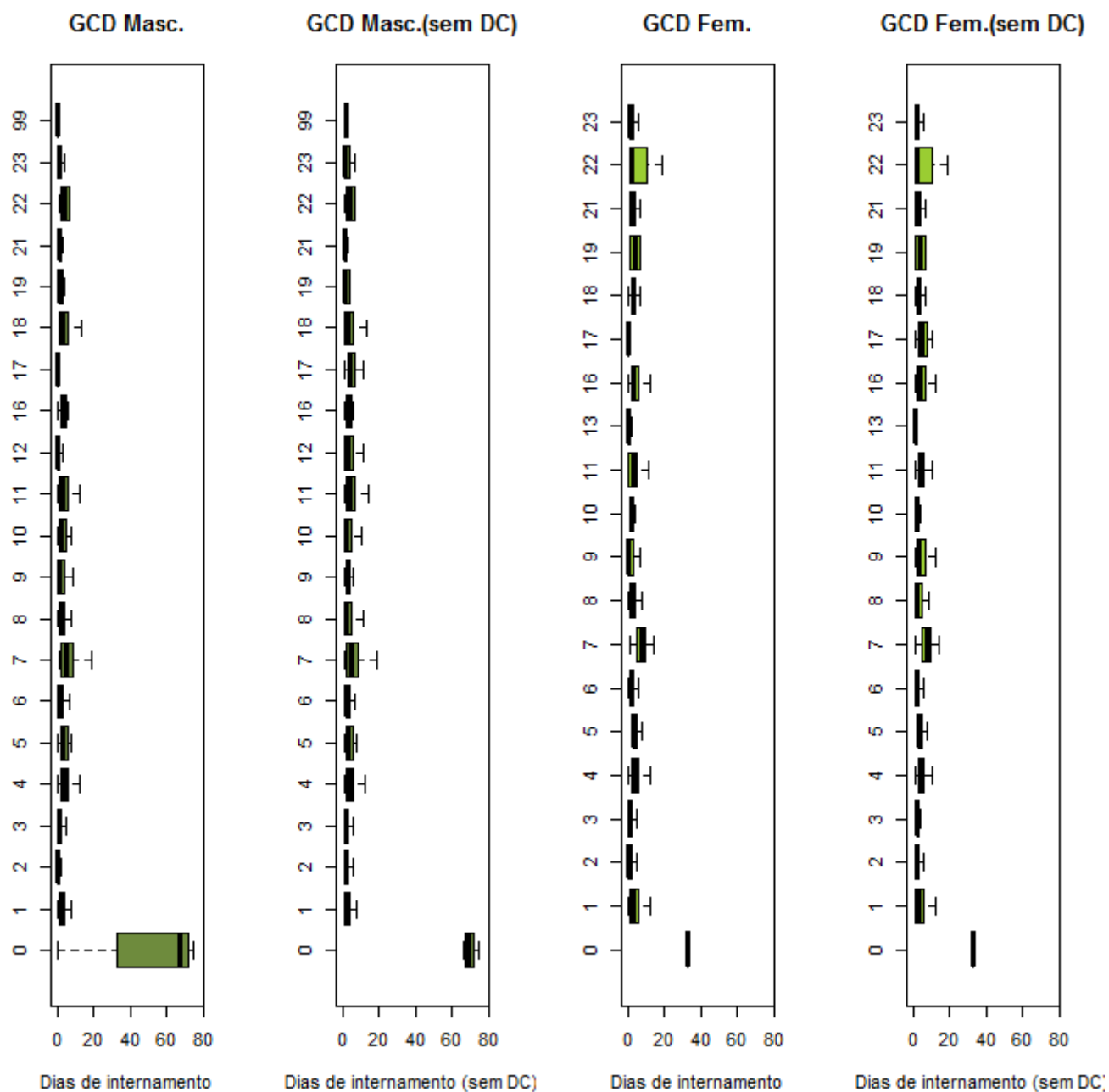

Grandes Categorias de Diagnóstico		
0: Pré-GCD	10: D. Endócrinas Nutricionais e Metabólicas	19: D. Mentais
1: D. Sistema Nervoso	11: D. Rim e Ap. Urinário	20: Uso de Álcool/Droga
2: D.do Olho	12: D. Ap. Genital Masculino	21: Traumatismos, Intoxicações
3: D. Ouvido, Nariz, Boca e Garganta	13: D. Ap. Genital Feminino	22: Queimaduras
4: D. Ap. Respiratório	14: Gravidez, Parto e Puerpério	23: Fatores influenc. estado saúde
5: D. Ap. Circulatório	15: Recém-nascidos/Lactentes c/ afecções P. Perinatal	24: Traum. Múlt. Significativos
6: D.Ap. Digestivo	16: D. Sangue/ Órg. Hemato. e D. Imunológicas	25: Infecções pelo VIH
7: D.Sistema Hepatobiliar e Pâncreas	17: D. Mieloproliferativas e Mal diferenciadas	99: Não definido
8: D. Sist. Músculo-esquelético e Tec. Conj.	18: D.Infecciosas e Parasitárias	
9: D. Pele, Tecido Celular Sub. e Mama		

Ver pág. 26

Tabela 2.2-18. Caracterização da produção hospitalar e respetivos padrões de morbilidade na ARS Centro, por grupos etários (5-14 anos) e sexo (masculino e feminino), segundo os grandes grupos da CID9MC (2012)

5-14 anos- Masculino													
CID9MC	US	DI	DC	O	Amb	DM	DP	Med	DM\DC	DP\DC	Med\DC	%DC	%O
1	104	471	...	0	...	4.53	4.87	3	...	4.88	3	...	0
2	167	1245	55	...	54	7.46	14.15	3	11.12	16.07	7	32.93	...
3	90	393	0	4.37	3.63	4	...	3.62	4
4	59	225	...	0	...	3.81	2.79	3	...	2.75	3	...	0
5	22	123	...	0	0	5.59	10.49	1	...	10.67	1	...	0
6	408	837	132	0	90	2.05	3.23	2	3.03	3.53	2	32.35	0
7	67	184	26	0	22	2.75	4.02	1	4.49	4.32	3	38.81	0
8	603	1369	170	...	163	2.27	2.93	2	3.16	3.02	2	28.19	...
9	676	1620	185	0	173	2.4	2.93	2	3.3	2.98	2	27.37	0
10	471	451	310	0	305	0.96	2.67	0	2.8	3.96	1	65.82	0
11	0	0	0	0	0	-	-	-	-	-	-	-	-
12	102	171	54	0	53	1.68	2.6	0	3.56	2.77	3	52.94	0
13	80	658	11	0	10	8.22	24.56	4	9.54	26.23	4	13.75	0
14	247	488	104	...	99	1.98	3.02	1	3.41	3.3	2	42.11	...
15	26	0	26	0	26	0	0	0	-	-	-	100	0
16	95	186	12	0	5	1.96	1.76	1	2.24	1.7	2	12.63	0
17	380	1512	25	3	14	3.98	6.58	2	4.26	6.72	2	6.58	0.79
18	606	522	467	0	460	0.86	2.36	0	3.76	3.67	3	77.06	0
Total	4203	10455	1583	8	1476	2.49	5.81	1	3.99	6.94	2	37.66	0.19

5-14 anos - Feminino													
CID9MC	US	DI	DC	O	Amb	DM	DP	Med	DM\DC	DP\DC	Med\DC	%DC	%O
1	96	361	6	...	5	3.76	3.91	3	4.01	3.91	3	6.25	...
2	149	711	61	0	61	4.77	9.23	2	8.08	10.86	4	40.94	0
3	67	480	0	0	0	7.16	11.18	5	7.16	11.18	5	0	0
4	37	124	...	0	...	3.35	2.79	2	...	2.75	2	...	0
5	35	209	0	0	0	5.97	7.83	2	5.97	7.83	2	0	0
6	380	920	135	...	100	2.42	4.14	2	3.76	4.64	2	35.53	...
7	29	151	4	0	4	5.21	5.21	3	6.04	5.14	3	13.79	0
8	526	1286	163	4	161	2.44	4.15	2	3.54	4.59	2	30.99	0.76
9	467	1340	117	0	112	2.87	3.96	2	3.83	4.16	3	25.05	0
10	82	393	9	0	7	4.79	5.96	3	5.38	6.07	4	10.98	0
11	13	54	0	0	0	4.15	1.82	4	4.15	1.82	4	0	0
12	89	110	53	0	52	1.24	2.24	0	3.06	2.62	2.5	59.55	0
13	116	649	9	0	7	5.59	7.16	3	6.07	7.27	4	7.76	0
14	106	307	21	0	18	2.9	3.24	2	3.61	3.24	3	19.81	0
15	0	0	0	0	0	-	-	-	-	-	-	-	-
16	95	334	8*	...	3*	3.52	5.65	2	3.84*	5.8	2	8.42*	...
17	211	712	21	0	13	3.37	3.85	2	3.75	3.88	2	9.95	0
18	413	416	339	0	329	1.01	3.6	0	5.62	6.86	4	82.08	0
Total	2911	8557	948	7	874	2.94	5.1	2	4.36	5.69	3	32.57	0.24

US – Utentes Saídos; DI – Dias de Internamento; DC – Day cases; O – Óbitos; Amb- Casos Ambulatório; DM – Demora Média; DP – Desvio-Padrão; Med – Mediana; \DC – Excluindo os Day cases; ... Segredo Estatístico

Figura 2.2-15. Distribuição dos tempos de internamento (incluindo e excluindo os Day Cases) na ARS Centro, por grupos etários (5-14 anos) e sexo (masculino e feminino), segundo os grandes grupos da CID9MC (2012)

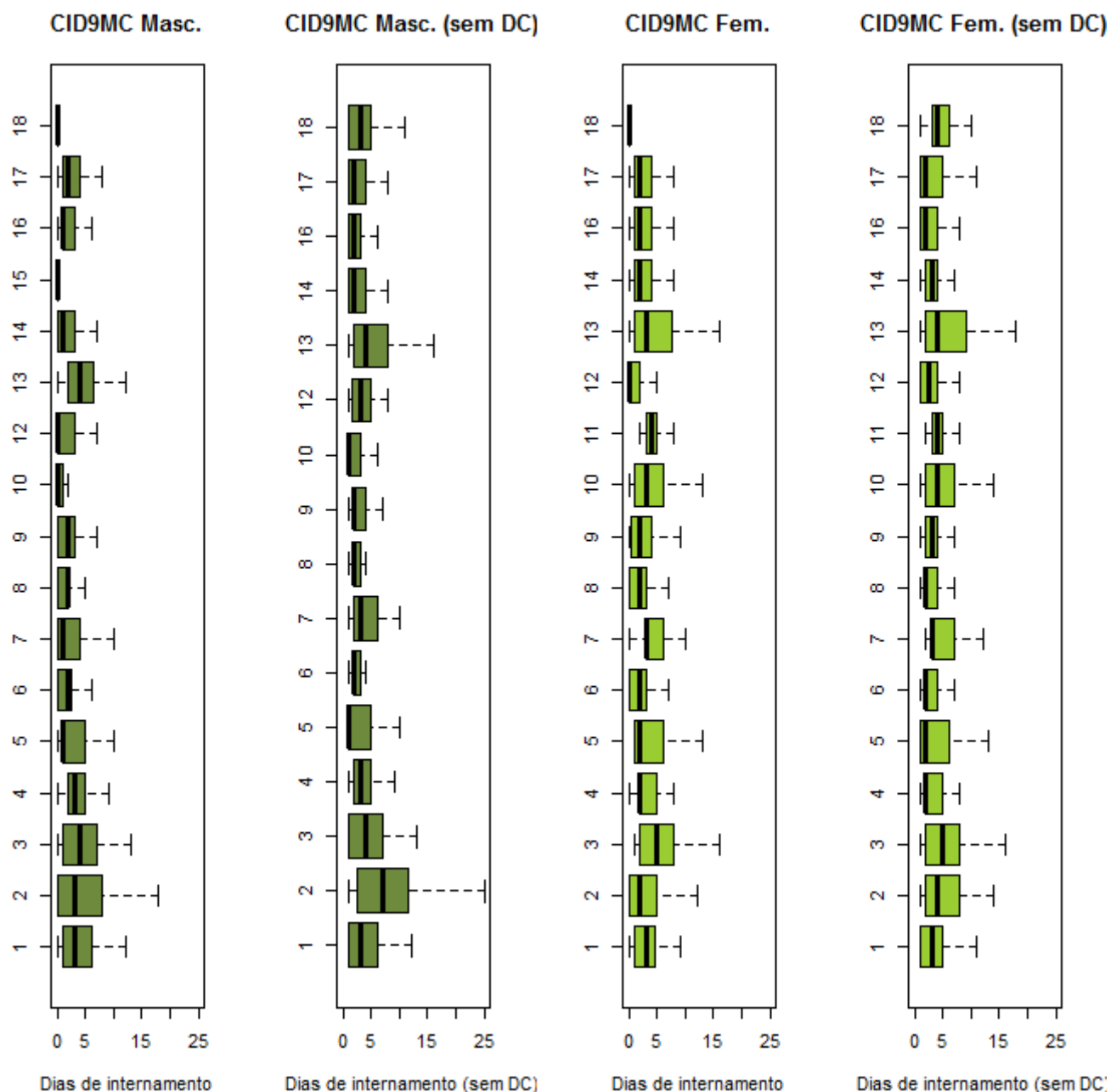

Grandes Grupos da CID9MC	
1: D. Infecciosas e Parasitárias	10: D. Ap. Geniturinário
2: Neoplasias	11: Gravidez, Parto e Puerpério
3: D. Gl. Endócrinas, Nut. e Met.	12: D. Pele e Tecido C. Subcutâneo
4: D. Sangue e Órg. Hemato.	13: D. S. Osteomuscular e Tec. Conj.
5: Transtornos Mentais	14: Anom. Congénitas
6: D. Sist. Nervoso e Órg. Senti.	15: Alg. Afecções P. Perinatal
7: D. Ap. Circulatório	16: Sint., Sinais e A. Mal definidas
8: D. Ap. Respiratório	17: Lesões e Envenenamentos
9: D. Ap. Digestivo	18: Fatores influenc. estado saúde

Ver pág. 26

Tabela 2.2-19. Caracterização da produção hospitalar e respectivos padrões de morbilidade na ARS Centro, por grupos etários (5-14 anos) e sexo masculino, segundo as GCD (2012)

5-14 anos- Masculino													
GCD	US	DI	DC	O	Amb	DM	DP	Med	DM\DC	DP\DC	Med\DC	%DC	%O
0
1	149	741	8	...	6	4.97	6.87	3	5.26	6.95	3	5.37	...
2	130	251	50	0	48	1.93	2.75	2	3.14	2.91	2	38.46	0
3	835	1220	315	...	267	1.46	1.85	1	2.35	1.85	2	37.72	...
4	185	871	12	...	8	4.71	4.16	3	5.03	4.11	4	6.49	...
5	62	307	4	0	0	4.95	8.21	3.5	5.29	8.39	4	6.45	0
6	684	1803	136	0	120	2.64	3.05	2	3.29	3.08	2	19.88	0
7	19	87	...	0	0	4.58	4.09	3	...	4.05	3.5	...	0
8	459	2144	28	0	21	4.67	12.96	2	4.97	13.32	2	6.1	0
9	181	255	109	0	106	1.41	2.59	0	3.54	3.05	3	60.22	0
10	94	480	5.11	7.08	4	...	7.11	4
11	60	295	5	0	4	4.92	5.77	4	5.36	5.82	4	8.33	0
12	573	292	426	0	420	0.51	1.41	0	1.99	2.19	1	74.35	0
13	0	0	0	0	0	-	-	-	-	-	-	-	-
14	0	0	0	0	0	-	-	-	-	-	-	-	-
15	0	0	0	0	0	-	-	-	-	-	-	-	-
16	47	219	6	...	5	4.66	3.55	4	5.34	3.28	5	12.77	...
17	550	777	446	0	445	1.41	5.08	0	7.47	9.58	5	81.09	0
18	44	262	...	0	0	5.95	4.9	5	...	4.87	5	...	0
19	22	123	...	0	0	5.59	10.49	1	...	10.67	1	...	0
20	0	0	0	0	0	-	-	-	-	-	-	-	-
21	41	193	7	0	6	4.71	6.26	2	5.68	6.47	2.5	17.07	0
22	8	32	...	0	0	4	3.66	4	...	3.55	4	...	0
23	45	64	17	...	11	1.42	1.85	1	2.29	1.88	2	37.78	...
24	0	0	0	0	0	-	-	-	-	-	-	-	-
25
99	13	19	8	0	8	1.46	2.82	0	3.8	3.56	3	61.54	0
Total	4203	10455	1583	8	1476	2.49	5.81	1	3.99	6.94	2	37.66	0.19

US – Utentes Saídos; DI – Dias de Internamento; DC – Day cases; O – Óbitos; Amb- Casos Ambulatório; DM – Demora Média; DP – Desvio-Padrão; Med – Mediana; \DC – Excluindo os Day cases; ... Segredo Estatístico

Tabela 2.2-20. Caracterização da produção hospitalar e respetivos padrões de morbilidade na ARS Centro, por grupos etários (5-14 anos) e sexo feminino, segundo as GCD (2012)**5-14 anos - Feminino**

GCD	US	DI	DC	O	Amb	DM	DP	Med	DM\DC	DP\DC	Med\DC	%DC	%O
0	3	27	...	0	0	9	8.54	10	...	4.95	13.5	...	0
1	138	887	5	0	...	6.43	7.59	3	6.67	7.63	3	3.62	0
2	135	129	73	...	70	0.96	1.28	0	2.08	1.11	2	54.07	...
3	680	1091	261	0	228	1.6	2.15	1	2.6	2.21	2	38.38	0
4	147	784	12	4	11	5.33	6.79	4	5.81	6.88	4	8.16	2.72
5	40	140	3	3.5	2.48	3	3.78	2.36	3	7.5	...
6	500	1456	95	0	86	2.91	3.69	2	3.6	3.79	3	19	0
7	30	132	0	0	0	4.4	4.24	3	4.4	4.24	3	0	0
8	309	1395	25	0	20	4.51	6.88	2	4.91	7.04	2	8.09	0
9	173	171	118	0	117	0.99	1.96	0	3.11	2.36	3	68.21	0
10	78	516	...	0	...	6.62	6.73	5	...	6.73	5	...	0
11	54	286	7	0	5	5.3	6.81	3.5	6.09	6.97	4	12.96	0
12	0	0	0	0	0	-	-	-	-	-	-	-	-
13	47	170	...	0	...	3.62	2.92	3	...	2.88	3	...	0
14	13	54	0	0	0	4.15	1.82	4	4.15	1.82	4	0	0
15	0	0	0	0	0	-	-	-	-	-	-	-	-
16	28	208	...	0	...	7.43	16.05	3	...	16.53	3	...	0
17	367	389	313	0	312	1.06	4.27	0	7.2	9.01	5	85.29	0
18	34	202	0	5.94	5.04	4	...	5	4
19	27	98	0	0	0	3.63	3.52	2	3.63	3.52	2	0	0
20
21	54	162	11	0	8	3	3.73	2	3.77	3.82	2	20.37	0
22	6	53	0	0	0	8.83	5	9	8.83	5	9	0	0
23	37	142	17	0	8	3.84	8.24	1	7.1	10.21	3	45.95	0
24	0	0	0	0	0	-	-	-	-	-	-	-	-
25
99	7	27	...	0	0	3.86	2.41	4	...	1.87	4.5	...	0
Total	2911	8557	948	7	874	2.94	5.1	2	4.36	5.69	3	32.57	0.24

US – Utentes Saídos; DI – Dias de Internamento; DC – *Day cases*; O – Óbitos; Amb- Casos Ambulatório; DM – Demora Média; DP – Desvio-Padrão; Med – Mediana; \DC – Excluindo os *Day cases*; ... Segredo Estatístico

Figura 2.2-16. Distribuição dos tempos de internamento (incluindo e excluindo os Day Cases) na ARS Centro, por grupos etários (5-14 anos) e sexo (masculino e feminino), segundo as GCD (2012)

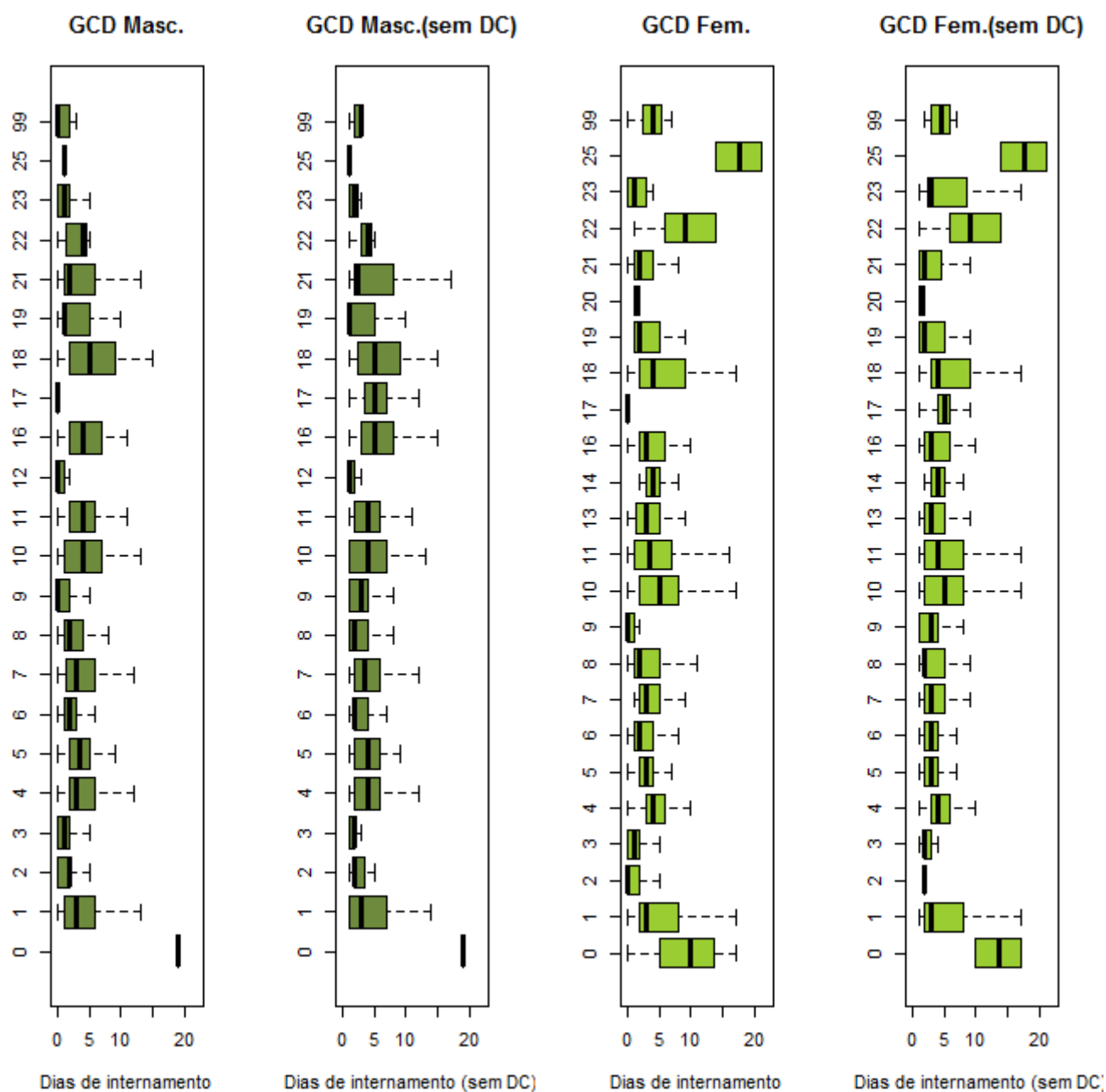

Grandes Categorias de Diagnóstico		
0: Pré-GCD	10: D. Endócrinas Nutricionais e Metabólicas	19: D. Mentais
1: D. Sistema Nervoso	11: D. Rim e Ap. Urinário	20: Uso de Álcool/Droga
2: D.do Olho	12: D. Ap. Genital Masculino	21: Traumatismos, Intoxicações
3: D. Ouvido, Nariz, Boca e Garganta	13: D. Ap. Genital Feminino	22: Queimaduras
4: D. Ap. Respiratório	14: Gravidez, Parto e Puerpério	23: Fatores influenc. estado saúde
5: D. Ap. Circulatório	15: Recém-nascidos/Lactentes c/ afecções P. Perinatal	24: Traum. Múlt. Significativos
6: D.Ap. Digestivo	16: D. Sangue/ Órg. Hemato. e D. Imunológicas	25: Infecções pelo VIH
7: D.Sistema Hepatobiliar e Pâncreas	17: D. Mieloproliferativas e Mal diferenciadas	99: Não definido
8: D. Sist. Músculo-esquelético e Tec. Conj.	18: D.Infecciosas e Parasitárias	
9: D. Pele, Tecido Celular Sub. e Mama		

Ver pág. 26

Tabela 2.2-21. Caracterização da produção hospitalar e respetivos padrões de morbilidade na ARS Centro, por grupos etários (15-24 anos) e sexo (masculino e feminino), segundo os grandes grupos da CID9MC (2012)

15-24 anos- Masculino													
CID9MC	US	DI	DC	O	Amb	DM	DP	Med	DM\DC	DP\DC	Med\DC	%DC	%O
1	78	523	7	...	6	6.71	7.74	4	7.37	7.81	5	8.97	...
2	193	1382	79	4	75	7.16	15.59	2	12.12	18.77	5	40.93	2.07
3	67	346	4	0	...	5.16	5.52	4	5.49	5.53	4	5.97	0
4	36	203	4	0	3	5.64	8.32	4	6.34	8.57	5	11.11	0
5	178	3122	8	0	0	17.54	18.33	12	18.36	18.34	12	4.49	0
6	221	676	97	0	84	3.06	6.94	1	5.45	8.55	3	43.89	0
7	155	603	57	0	46	3.89	6.87	2	6.15	7.8	4	36.77	0
8	411	1630	63	...	56	3.97	4.55	2	4.68	4.6	3	15.33	...
9	568	1712	112	0	108	3.01	3.02	2	3.75	2.93	3	19.72	0
10	285	466	174	0	169	1.64	6.43	0	4.2	9.8	2	61.05	0
11	0	0	0	0	0	-	-	-	-	-	-	-	-
12	492	510	344	0	336	1.04	3.11	0	3.45	4.89	2	69.92	0
13	257	796	55	0	49	3.1	4.34	2	3.94	4.54	3	21.4	0
14	83	444	23	0	21	5.35	16.79	2	7.4	19.4	4	27.71	0
15	0	0	0	0	0	-	-	-	-	-	-	-	-
16	44	146	9	...	5*	3.32	4.1	2	4.17	4.2	2.5	20.45	...
17	603	3889	46	9	14	6.45	11.46	3	6.98	11.81	4	7.63	1.49
18	615	998	414	0	392	1.62	5.14	0	4.97	8.02	3	67.32	0
Total	4286	17446	1496	16	1366	4.07	8.86	2	6.25	10.35	3	34.9	0.37

15-24 anos - Feminino													
CID9MC	US	DI	DC	O	Amb	DM	DP	Med	DM\DC	DP\DC	Med\DC	%DC	%O
1	96	656	21	...	19	6.83	14.17	3	8.75	15.52	5	21.88	...
2	374	1277	166	3	157	3.41	8.68	1	6.14	10.9	3	44.39	0.8
3	76	413	...	0	...	5.43	6.18	3.5	...	6.2	4	...	0
4	23	104	...	0	...	4.52	4.24	4	...	4.22	4	...	0
5	164	2359	5	0	0	14.38	14.56	11	14.84	14.56	11	3.05	0
6	244	747	113	...	108	3.06	9.95	1	5.7	13.04	3	46.31	...
7	97	455	24	0	23	4.69	5.78	2	6.23	5.9	4	24.74	0
8	305	910	59	...	53	2.98	3.38	2	3.7	3.39	2	19.34	...
9	617	1796	136	0	128	2.91	3.39	2	3.73	3.41	3	22.04	0
10	321	850	116	0	110	2.65	4.45	2	4.15	4.99	3	36.14	0
11	2093	7503	32	0	9	3.58	2.34	3	3.64	2.31	3	1.53	0
12	248	185	174	0	174	0.75	1.65	0	2.5	2.17	2	70.16	0
13	235	650	79	0	74	2.77	4.99	2	4.17	5.63	2.5	33.62	0
14	69	193	16	0	15	2.8	3.42	2	3.64	3.49	2	23.19	0
15	0	0	0	0	0	-	-	-	-	-	-	-	-
16	60	151	12	0	9	2.52	2.51	2	3.15	2.42	2	20	0
17	228	1519	18	...	6	6.66	18.05	3	7.23	18.74	3	7.89	...
18	712	831	573	0	530	1.17	5.85	0	5.98	12.14	3	80.48	0
Total	5962	20599	1547	8	1417	3.46	6.81	2	4.67	7.55	3	25.95	0.13

US – Utentes Saídos; DI – Dias de Internamento; DC – Day cases; O – Óbitos; Amb- Casos Ambulatório; DM – Demora Média; DP – Desvio-Padrão; Med – Mediana; \DC – Excluindo os Day cases; ... Segredo Estatístico

Figura 2.2-17. Distribuição dos tempos de internamento (incluindo e excluindo os *Day Cases*) na ARS Centro, por grupos etários (15-24 anos) e sexo (masculino e feminino), segundo os grandes grupos da CID9MC (2012)

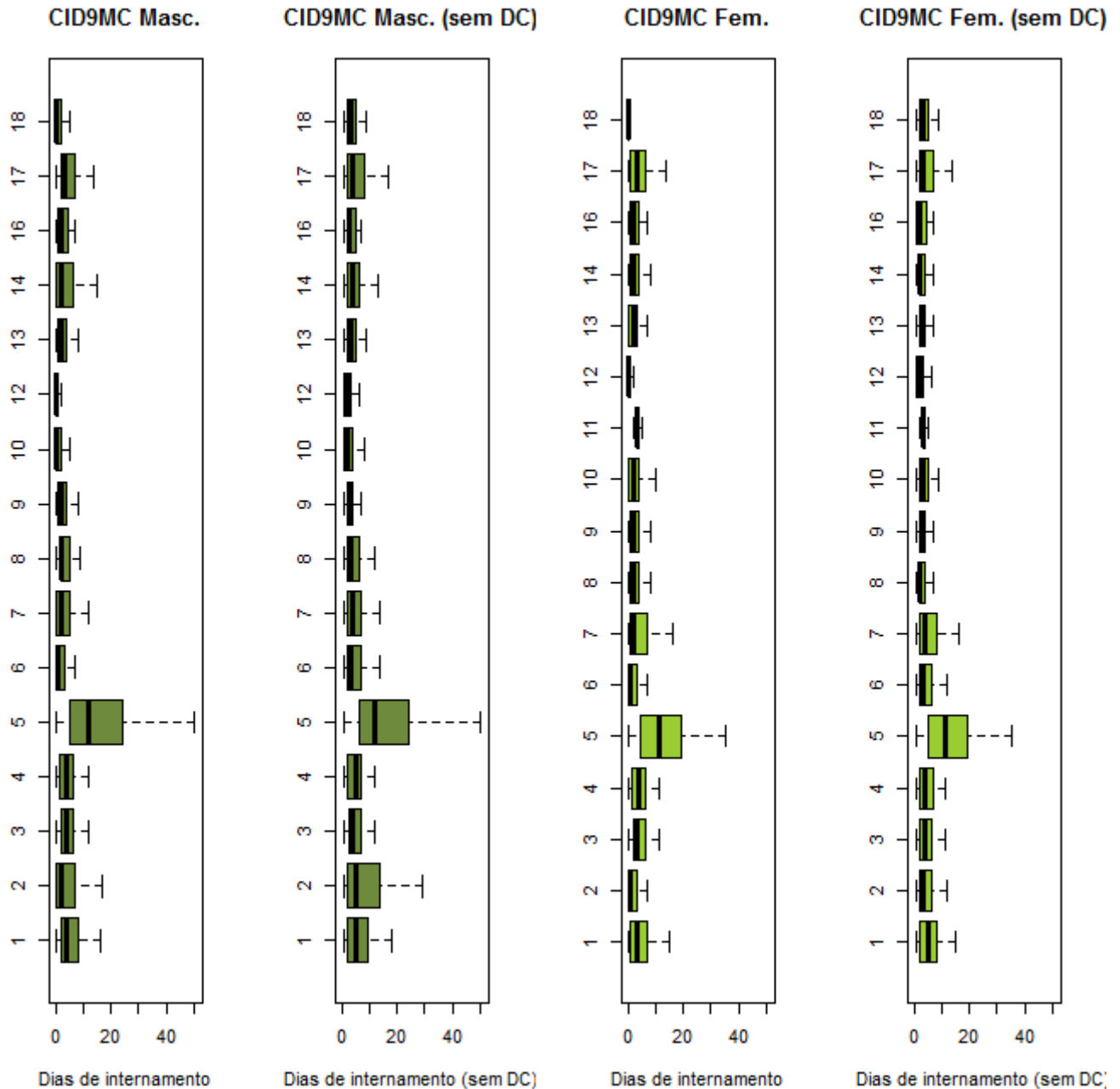

Grandes Grupos da CID9MC	
1: D. Infecciosas e Parasitárias	10: D. Ap. Geniturinário
2: Neoplasias	11: Gravidez, Parto e Puerpério
3: D. Gl. Endócrinas, Nut. e Met.	12: D. Pele e Tecido C. Subcutâneo
4: D. Sangue e Órg. Hemato.	13: D. S. Osteomuscular e Tec. Conj.
5: Transtornos Mentais	14: Anom. Congénitas
6: D. Sist. Nervoso e Órg. Senti.	15: Alg. Afecções P. Perinatal
7: D. Ap. Circulatório	16: Sint., Sinais e A. Mal definidas
8: D. Ap. Respiratório	17: Lesões e Envenenamentos
9: D. Ap. Digestivo	18: Fatores influenc. estado saúde

Ver pág. 26

Tabela 2.2-22. Caracterização da produção hospitalar e respectivos padrões de morbilidade na ARS Centro, por grupos etários (15-24 anos) e sexo masculino, segundo as GCD (2012)

15-24 anos- Masculino													
GCD	US	DI	DC	O	Amb	DM	DP	Med	DM\DC	DP\DC	Med\DC	%DC	%O
0	6	244	0	...	0	40.67	34.51	26.5	40.67	34.51	26.5	0	...
1	148	1033	8	6	5	6.98	10.83	4	7.38	11.07	4	5.41	4.05
2	109	116	78	0	74	1.06	2.68	0	3.74	3.94	2	71.56	0
3	513	1072	174	...	152	2.09	3.13	2	3.16	3.38	2	33.92	...
4	191	1314	9	...	7	6.88	5.42	6	7.22	5.31	6	4.71	...
5	114	576	15	0	12	5.05	5.41	3	5.82	5.4	4	13.16	0
6	447	1473	46	0	40	3.3	2.8	2	3.67	2.71	3	10.29	0
7	51	287	0	0	0	5.63	4.76	4	5.63	4.76	4	0	0
8	688	3369	95	0	74	4.9	10.76	2	5.68	11.4	3	13.81	0
9	604	650	416	0	408	1.08	2.92	0	3.46	4.39	2	68.87	0
10	74	377	3	0	...	5.09	5.26	4	5.31	5.26	4	4.05	0
11	77	436	15	0	12	5.66	11.88	3	7.03	12.89	4	19.48	0
12	294	226	213	0	198	0.77	2.31	0	2.79	3.71	2	72.45	0
13	0	0	0	0	0	-	-	-	-	-	-	-	-
14	0	0	0	0	0	-	-	-	-	-	-	-	-
15	0	0	0	0	0	-	-	-	-	-	-	-	-
16	35	225	5	0	4	6.43	9.05	5	7.5	9.37	5	14.29	0
17	480	996	358	...	357	2.08	6.76	0	8.16	11.43	4	74.58	...
18	44	322	...	0	...	7.32	7.65	5	...	7.66	5	...	0
19	141	2636	8	0	0	18.7	22.05	12	19.82	22.2	12	5.67	0
20	36	627	0	0	0	17.42	15.75	14	17.42	15.75	14	0	0
21	75	441	12	0	4	5.88	10.64	2	7	11.27	3	16	0
22	11	104	0	0	0	9.45	12.4	6	9.45	12.4	6	0	0
23	63	381	16	0	13	6.05	13.34	2	8.11	14.93	2	25.4	0
24	0	0	0	0	0	-	-	-	-	-	-	-	-
25	27	349	...	4	0	12.93	11.12	10	...	10.51	10	...	14.81
99	58	192	23	0	4	3.31	4.59	2	5.49	4.8	5	39.66	0
Total	4286	17446	1496	16	1366	4.07	8.86	2	6.25	10.35	3	34.9	0.37

US – Utentes Saídos; DI – Dias de Internamento; DC – Day cases; O – Óbitos; Amb- Casos Ambulatório; DM – Demora Média; DP – Desvio-Padrão; Med – Mediana; \DC – Excluindo os Day cases; ... Segredo Estatístico

Tabela 2.2-23. Caracterização da produção hospitalar e respetivos padrões de morbilidade na ARS Centro, por grupos etários (15-24 anos) e sexo feminino, segundo as GCD (2012)**15-24 anos - Feminino**

GCD	US	DI	DC	O	Amb	DM	DP	Med	DM\DC	DP\DC	Med\DC	%DC	%O
0	3	409	0	0	0	136.33	114.02	139	136.33	114.02	139	0	0
1	120	932	8	...	6	7.77	14.03	5	8.32	14.36	5	6.67	...
2	119	67	93	0	92	0.56	1.59	0	2.58	2.56	2	78.15	0
3	495	840	189	0	175	1.7	2.06	2	2.75	2	2	38.18	0
4	113	909	12	...	11	8.04	10.5	6	9	10.71	6	10.62	...
5	72	241	19	0	18	3.35	5.19	2	4.55	5.59	2	26.39	0
6	397	1395	28	0	21	3.51	3.65	3	3.78	3.65	3	7.05	0
7	112	507	3	0	3	4.53	4.28	3	4.65	4.27	3	2.68	0
8	424	1698	107	...	93	4	7.76	2	5.36	8.57	3	25.24	...
9	553	443	361	0	358	0.8	1.33	0	2.31	1.27	2	65.28	0
10	98	677	4	0	...	6.91	10.94	3	7.2	11.08	3	4.08	0
11	123	647	14	...	12	5.26	6.45	4	5.94	6.55	5	11.38	...
12	0	0	0	0	0	-	-	-	-	-	-	-	-
13	219	349	94	0	92	1.59	1.92	1	2.79	1.77	2	42.92	0
14	2098	7526	32	0	9	3.59	2.34	3	3.64	2.32	3	1.53	0
15	0	0	0	0	0	-	-	-	-	-	-	-	-
16	28	159	6	0	6	5.68	7.29	2.5	7.23	7.53	5	21.43	0
17	607	791	505	...	504	1.3	5.14	0	7.75	10.38	4	83.2	...
18	35	204	0	...	0	5.83	3.65	5	5.83	3.65	5	0	...
19	142	1949	5	0	0	13.73	13.8	11	14.23	13.8	11	3.52	0
20	3	18	0	0	0	6	7.81	2	6	7.81	2	0	0
21	81	328	5	0	0	4.05	5.17	2	4.32	5.23	2.5	6.17	0
22
23	43	209	18	0	15	4.86	15.92	1	8.36	20.33	3	41.86	0
24
25	6	123	0	...	0	20.5	11.2	24	20.5	5.55	26	0	...
99	68	152	43	0	...	2.24	5.69	0	6.08	8.12	4	63.24	0
Total	5962	20599	1547	8	1417	3.46	6.81	2	4.67	7.55	3	25.95	0.13

US – Utentes Saídos; DI – Dias de Internamento; DC – *Day cases*; O – Óbitos; Amb- Casos Ambulatório; DM – Demora Média; DP – Desvio-Padrão; Med – Mediana; \DC – Excluindo os *Day cases*; ... Segredo Estatístico

Figura 2.2-18. Distribuição dos tempos de internamento (incluindo e excluindo os Day Cases) na ARS Centro, por grupos etários (15-24 anos) e sexo (masculino e feminino), segundo as GCD (2012)

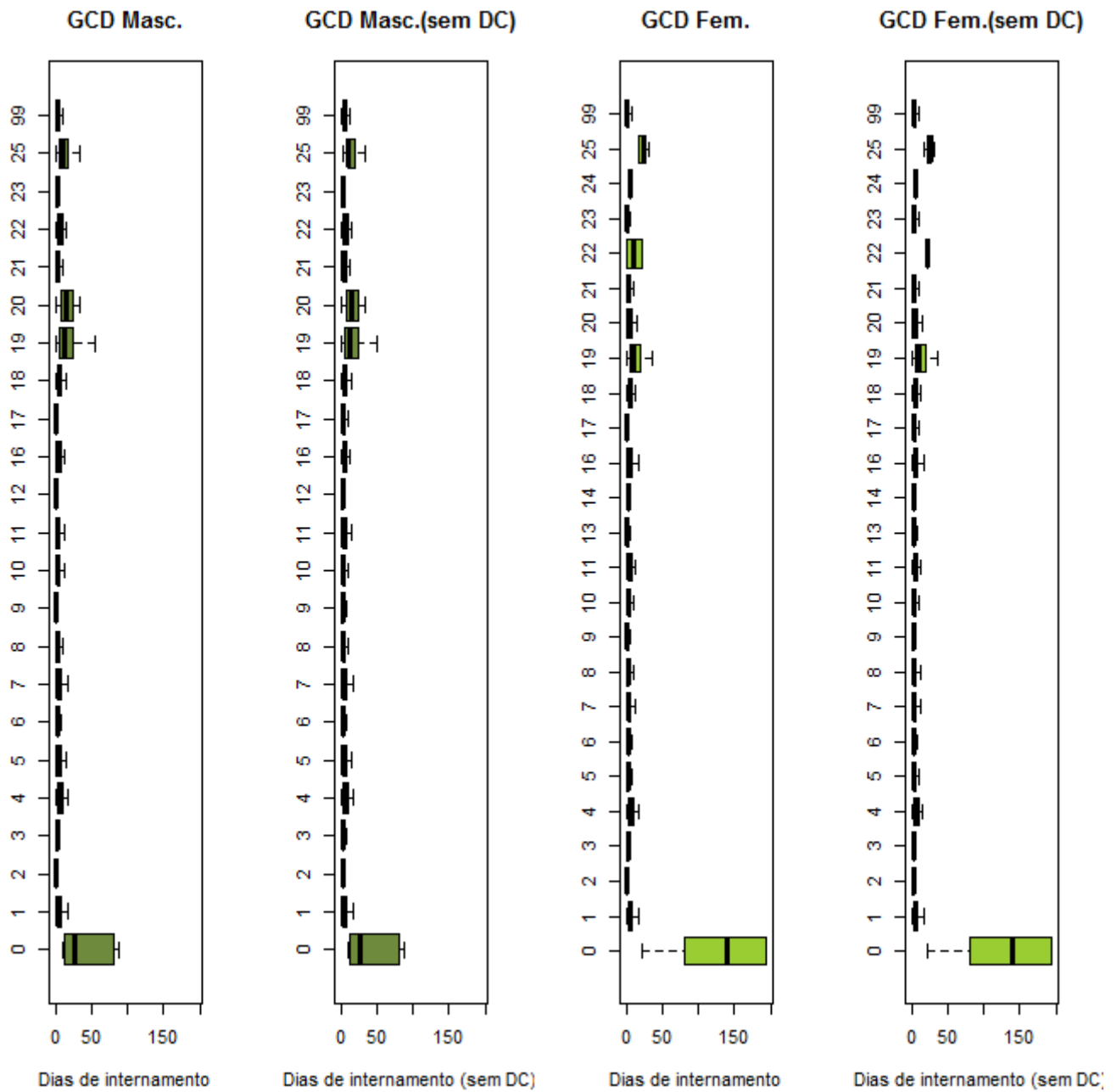

Grandes Categorias de Diagnóstico		
0: Pré-GCD	10: D. Endócrinas Nutricionais e Metabólicas	19: D. Mentais
1: D. Sistema Nervoso	11: D. Rim e Ap. Urinário	20: Uso de Álcool/Droga
2: D.do Olho	12: D. Ap. Genital Masculino	21: Traumatismos, Intoxicações
3: D. Ouvido, Nariz, Boca e Garganta	13: D. Ap. Genital Feminino	22: Queimaduras
4: D. Ap. Respiratório	14: Gravidez, Parto e Puerpério	23: Fatores influenc. estado saúde
5: D. Ap. Circulatório	15: Recém-nascidos/Lactentes c/ afecções P. Perinatal	24: Traum. Múlt. Significativos
6: D.Ap. Digestivo	16: D. Sangue/ Órg. Hemato. e D. Imunológicas	25: Infecções pelo VIH
7: D.Sistema Hepatobiliar e Pâncreas	17: D. Mieloproliferativas e Mal diferenciadas	99: Não definido
8: D. Sist. Músculo-esquelético e Tec. Conj.	18: D.Infecciosas e Parasitárias	
9: D. Pele, Tecido Celular Sub. e Mama		

Ver pág. 26

Tabela 2.2-24. Caracterização da produção hospitalar e respetivos padrões de morbilidade na ARS Centro, por grupos etários (25-44 anos) e sexo (masculino e feminino), segundo os grandes grupos da CID9MC (2012)

25-44 anos- Masculino													
CID9MC	US	DI	DC	O	Amb	DM	DP	Med	DM\DC	DP\DC	Med\DC	%DC	%O
1	323	3530	17	10	8	10.93	18.81	6	11.54	19.14	6.5	5.26	3.1
2	846	4999	342	34	335	5.91	12.8	2	9.92	15.37	5	40.43	4.02
3	201	1177	22	3	17	5.86	9.09	4	6.58	9.39	4	10.95	1.49
4	57	437	4	...	4	7.67	17.76	4	8.25	18.29	4	7.02	...
5	988	18262	14	...	0	18.48	15.99	15	18.75	15.95	15	1.42	...
6	1296	2001	953	3	933	1.54	6.25	0	5.83	11.08	3	73.53	0.23
7	886	3503	229	3	193	3.95	5.69	2	5.33	6.02	3	25.85	0.34
8	1043	4674	193	15	181	4.48	12.85	2	5.5	14.05	3	18.5	1.44
9	2050	7902	541	20	521	3.85	7.29	2	5.24	8.06	3	26.39	0.98
10	693	2055	313	...	283	2.97	5.05	1	5.41	5.77	3	45.17	...
11	0	0	0	0	0	-	-	-	-	-	-	-	-
12	666	1771	464	...	457	2.66	11.38	0	8.77	19.36	3	69.67	...
13	738	2478	182	...	179	3.36	5.8	2	4.46	6.31	3	24.66	...
14	78	142	34	0	27	1.82	2.71	1	3.23	2.91	2	43.59	0
15	0	0	0	0	0	-	-	-	-	-	-	-	-
16	180	655	50	0	46	3.64	5.32	2	5.04	5.67	3.5	27.78	0
17	1484	11569	100	11	31	7.8	14.01	4	8.36	14.35	4	6.74	0.74
18	3955	2753	3470	...	3389	0.7	3.39	0	5.68	8.11	4	87.74	...
Total	15484	67908	6928	106	6604	4.39	10.39	1	7.94	12.93	4	44.74	0.68

25-44 anos - Feminino													
CID9MC	US	DI	DC	O	Amb	DM	DP	Med	DM\DC	DP\DC	Med\DC	%DC	%O
1	288	1909	105	6	100	6.63	15.6	2	10.43	18.54	5	36.46	2.08
2	2447	8570	898	42	873	3.5	6.77	2	5.53	7.83	4	36.7	1.72
3	508	2454	38	...	31	4.83	5.2	4	5.22	5.21	4	7.48	...
4	71	560	5	...	4	7.89	15.47	6	8.48	15.9	6	7.04	...
5	808	14440	10	0	0	17.87	15.6	14	18.1	15.57	15	1.24	0
6	1810	2358	1320	...	1310	1.3	4.14	0	4.81	6.81	3	72.93	...
7	992	2576	448	7	442	2.6	5.7	1	4.74	7.02	2	45.16	0.71
8	772	2866	129	7	120	3.71	6	2	4.46	6.32	2	16.71	0.91
9	1908	6599	325	7	296	3.46	4.75	2	4.17	4.92	3	17.03	0.37
10	2856	4489	1677	0	1639	1.57	3.17	0	3.81	3.98	3	58.72	0
11	12996	47479	186	0	100	3.65	2.84	3	3.71	2.82	3	1.43	0
12	417	912	293	0	288	2.19	6.51	0	7.35	10.24	4	70.26	0
13	840	2240	277	0	266	2.67	4.28	2	3.98	4.7	2	32.98	0
14	125	569	25	...	22	4.55	13.51	2	5.69	14.91	2	20	...
15	0	0	0	0	0	-	-	-	-	-	-	-	-
16	225	612	73	0	53	2.72	3.82	2	4.03	4.04	3	32.44	0
17	649	4217	81	3	56	6.5	9.81	3	7.42	10.15	4	12.48	0.46
18	9694	2920	8962	4	8825	0.3	2.3	0	3.99	7.44	2	92.45	0.04
Total	37406	105770	14852	80	14425	2.83	5.5	2	4.69	6.44	3	39.7	0.21

US – Utentes Saídos; DI – Dias de Internamento; DC – Day cases; O – Óbitos; Amb- Casos Ambulatório; DM – Demora Média; DP – Desvio-Padrão; Med – Mediana; \DC – Excluindo os Day cases; ... Segredo Estatístico

Figura 2.2-19. Distribuição dos tempos de internamento (incluindo e excluindo os *Day Cases*) na ARS Centro, por grupos etários (25-44 anos) e sexo (masculino e feminino), segundo os grandes grupos da CID9MC (2012)

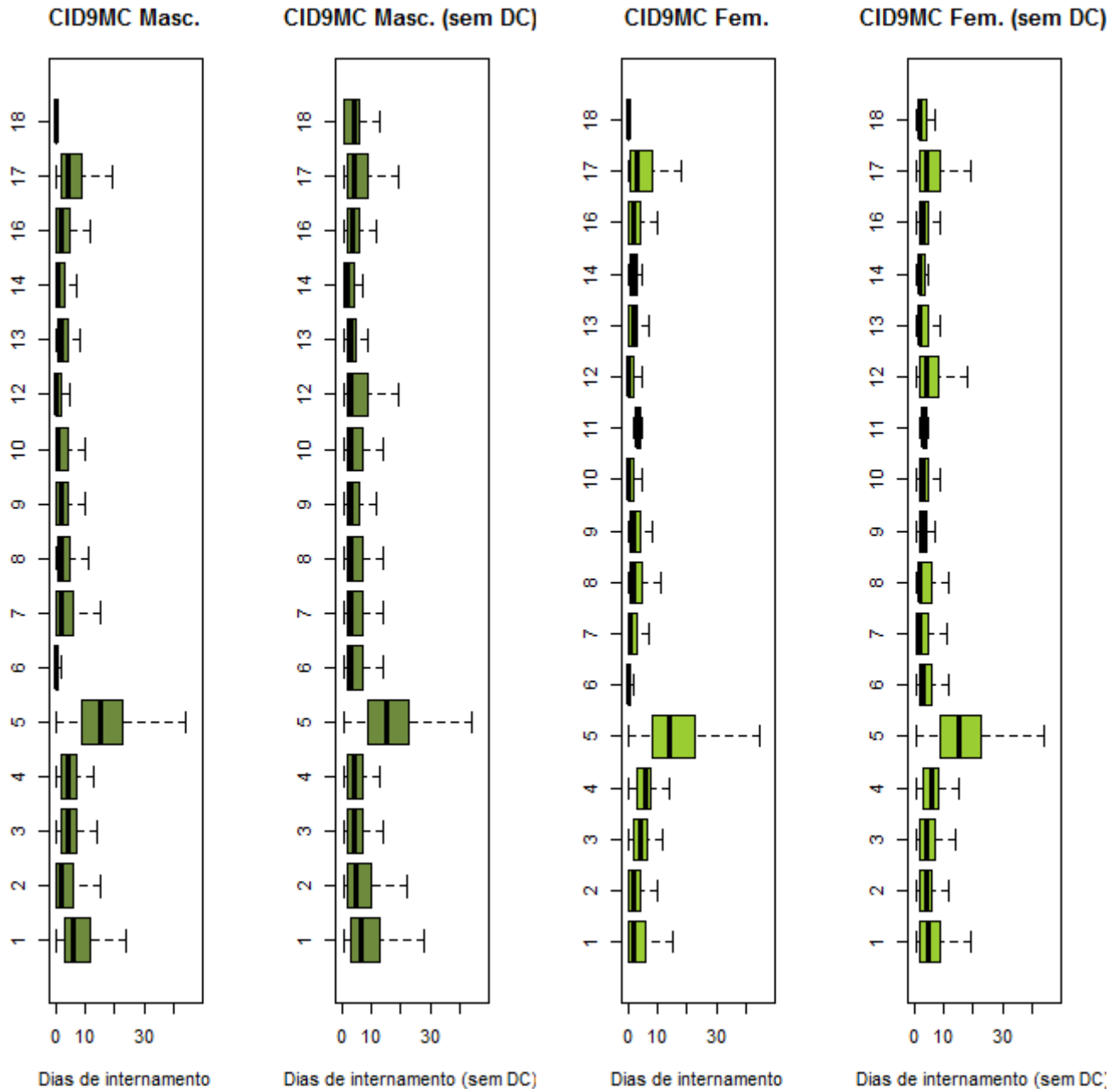

Grandes Grupos da CID9MC	
1: D. Infecciosas e Parasitárias	10: D. Ap. Geniturinário
2: Neoplasias	11: Gravidez, Parto e Puerpério
3: D. Gl. Endócrinas, Nut. e Met.	12: D. Pele e Tecido C. Subcutâneo
4: D. Sangue e Órg. Hemato.	13: D. S. Osteomuscular e Tec. Conj.
5: Transtornos Mentais	14: Anom. Congénitas
6: D. Sist. Nervoso e Órg. Senti.	15: Alg. Afecções P. Perinatal
7: D. Ap. Circulatório	16: Sint., Sinais e A. Mal definidas
8: D. Ap. Respiratório	17: Lesões e Envenenamentos
9: D. Ap. Digestivo	18: Fatores influenc. estado saúde

Ver pág. 26

Tabela 2.2-25. Caracterização da produção hospitalar e respectivos padrões de morbilidade na ARS Centro, por grupos etários (25-44 anos) e sexo masculino, segundo as GCD (2012)

25-44 anos- Masculino													
GCD	US	DI	DC	O	Amb	DM	DP	Med	DM\DC	DP\DC	Med\DC	%DC	%O
0	46	1564	0	6	0	34	30.87	21	34	30.87	21	0	13.04
1	527	3521	109	8	101	6.68	12.73	3	8.42	13.77	5	20.68	1.52
2	600	428	495	0	483	0.71	2.5	0	4.08	4.7	2	82.5	0
3	1400	2427	629	5	603	1.73	3.43	1	3.15	4.11	2	44.93	0.36
4	658	5253	114	21	104	7.98	19.48	5	9.66	21.07	6	17.33	3.19
5	699	2668	157	3	143	3.82	5.19	2	4.92	5.42	3	22.46	0.43
6	1553	5021	464	13	450	3.23	6.29	2	4.61	7.08	3	29.88	0.84
7	581	3893	17	18	6	6.7	8.63	4	6.9	8.68	4	2.93	3.1
8	1641	8154	282	3	237	4.97	8.74	2	6	9.28	3	17.18	0.18
9	1075	2220	781	...	768	2.07	9.29	0	7.55	16.57	3.5	72.65	...
10	203	895	8	...	3	4.41	4.39	3	4.59	4.39	3	3.94	...
11	1503	2066	1132	...	1108	1.37	3.77	0	5.57	5.87	3	75.32	...
12	386	505	258	0	231	1.31	2.72	0	3.95	3.47	2	66.84	0
13	0	0	0	0	0	-	-	-	-	-	-	-	-
14	0	0	0	0	0	-	-	-	-	-	-	-	-
15	0	0	0	0	0	-	-	-	-	-	-	-	-
16	69	522	9	...	9	7.57	16.8	4	8.7	17.75	4	13.04	...
17	2556	2272	2253	6	2245	0.89	4.5	0	7.5	11.04	5	88.15	0.23
18	144	1107	...	3	0	7.69	6.36	6	...	6.33	6	...	2.08
19	706	14396	9	...	0	20.39	17.1	17	20.65	17.05	17	1.27	...
20	276	3747	5	0	0	13.58	11.59	11	13.83	11.54	11	1.81	0
21	198	1513	24	...	13	7.64	20.47	2.5	8.7	21.64	3	12.12	...
22	38	462	0	12.16	10.18	10	...	10.11	10
23	221	1284	90	...	77	5.81	10.96	1	9.8	12.8	4	40.72	...
24	111	1485	...	7	0	13.38	14.81	8	...	14.82	8	...	6.31
25	56	1313	0	...	0	23.45	31.62	15	23.45	31.87	15.5	0	...
99	237	1192	88	...	23	5.03	9.42	2	8	10.84	5	37.13	...
Total	15484	67908	6928	106	6604	4.39	10.39	1	7.94	12.93	4	44.74	0.68

US – Utentes Saídos; DI – Dias de Internamento; DC – Day cases; O – Óbitos; Amb- Casos Ambulatório; DM – Demora Média; DP – Desvio-Padrão; Med – Mediana; \DC – Excluindo os Day cases; ... Segredo Estatístico

Tabela 2.2-26. Caracterização da produção hospitalar e respetivos padrões de morbilidade na ARS Centro, por grupos etários (25-44 anos) e sexo feminino, segundo as GCD (2012)

25-44 anos - Feminino													
GCD	US	DI	DC	O	Amb	DM	DP	Med	DM\DC	DP\DC	Med\DC	%DC	%O
0	15	510	0	...	0	34	35.77	21	34	35.77	21	0	...
1	997	3551	508	14	501	3.56	8.46	0	7.26	10.94	4	50.95	1.4
2	773	333	686	0	679	0.43	1.94	0	3.83	4.53	2	88.75	0
3	1141	2111	432	0	410	1.85	4.11	2	2.98	4.88	2	37.86	0
4	382	2430	47	9	43	6.36	6.13	5	7.25	6.03	6	12.3	2.36
5	870	1742	417	...	409	2	4.82	1	3.85	6.14	2	47.93	...
6	1092	4116	174	7	165	3.77	4.53	3	4.48	4.6	3	15.93	0.64
7	826	3582	38	11	25	4.34	5.65	3	4.55	5.7	3	4.6	1.33
8	1208	4291	338	4	313	3.55	6.97	2	4.93	7.79	3	27.98	0.33
9	1846	3660	1083	8	1073	1.98	4.08	0	4.8	5.18	3	58.67	0.43
10	627	2687	25	...	16	4.29	5.34	3	4.46	5.37	3	3.99	...
11	876	2507	390	...	368	2.86	4.86	1	5.16	5.54	4	44.52	...
12	0	0	0	0	0	-	-	-	-	-	-	-	-
13	3862	5523	2222	3	2183	1.43	2.44	0	3.37	2.74	3	57.53	0.08
14	13018	47531	189	0	100	3.65	2.84	3	3.7	2.82	3	1.45	0
15	0	0	0	0	0	-	-	-	-	-	-	-	-
16	88	569	15	...	12	6.47	14.05	5	7.79	15.1	6	17.05	...
17	8164	1697	8013	7	8011	0.21	2.87	0	11.24	18.01	5	98.15	0.09
18	93	932	...	3	0	10.02	16.39	6	...	16.5	6	...	3.23
19	737	13210	8	0	0	17.92	15.84	14	18.12	15.82	15	1.09	0
20	59	933	...	0	0	15.81	10.5	13	...	10.24	13	...	0
21	181	1205	20	0	12	6.66	10.11	3	7.48	10.43	3	11.05	0
22	18	206	0	0	0	11.44	12.11	8	11.44	12.11	8	0	0
23	218	645	114	...	96	2.96	8.9	0	6.2	12.11	2	52.29	...
24	46	659	...	5	0	14.33	20.88	5.5	...	21.25	7	...	10.87
25	10	132	0	13.2	10.61	13.5	...	10.12	14
99	259	1008	126	0	9	3.89	9.19	1	7.58	11.7	4	48.65	0
Total	37406	105770	14852	80	14425	2.83	5.5	2	4.69	6.44	3	39.7	0.21

US – Utentes Saídos; DI – Dias de Internamento; DC – *Day cases*; O – Óbitos; Amb- Casos Ambulatório; DM – Demora Média; DP – Desvio-Padrão; Med – Mediana; \DC – Excluindo os *Day cases*; ... Segredo Estatístico

Figura 2.2-20. Distribuição dos tempos de internamento (incluindo e excluindo os Day Cases) na ARS Centro, por grupos etários (25-44 anos) e sexo (masculino e feminino), segundo as GCD (2012)

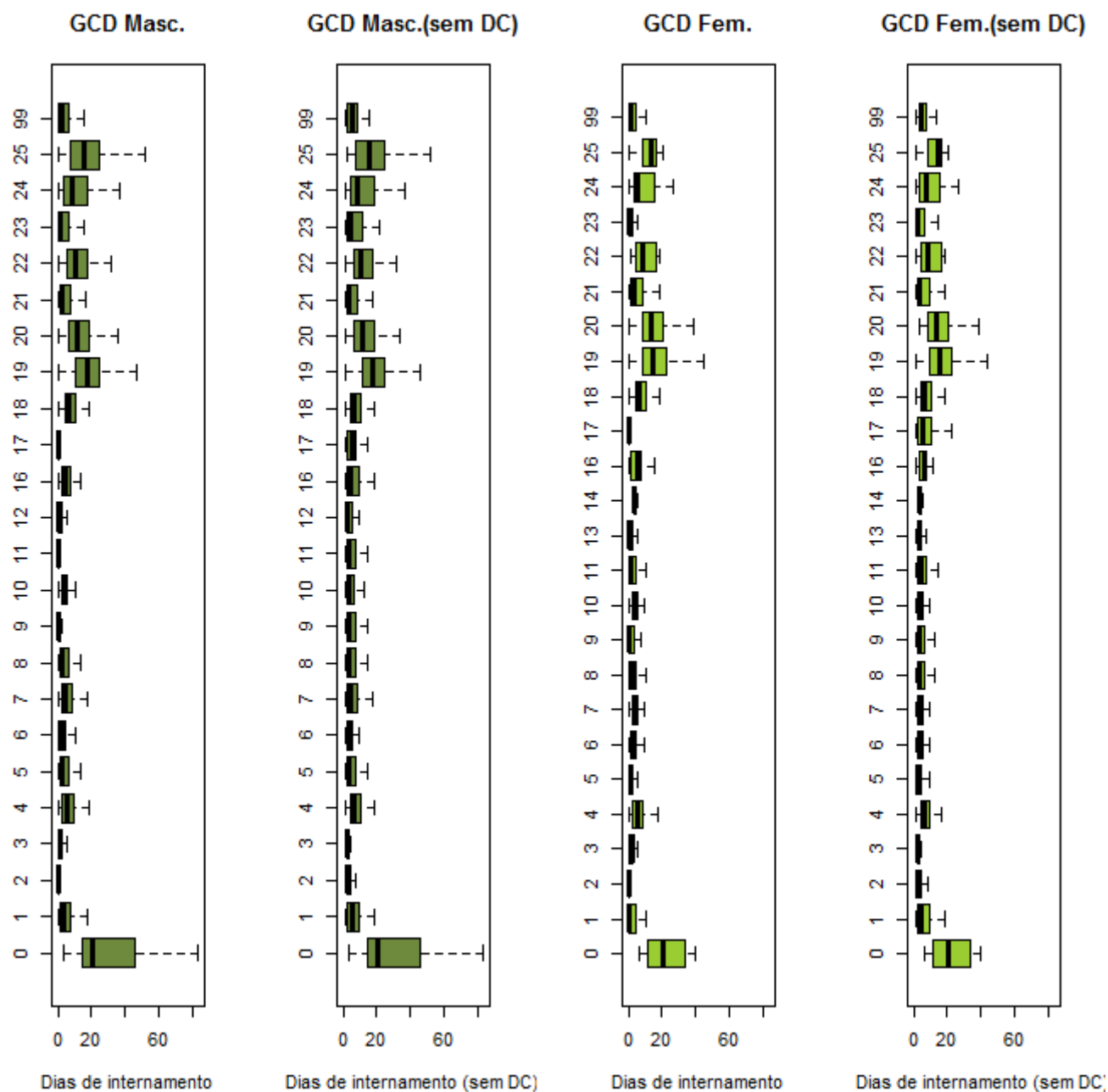

Grandes Categorias de Diagnóstico		
0: Pré-GCD	10: D. Endócrinas Nutricionais e Metabólicas	19: D. Mentais
1: D. Sistema Nervoso	11: D. Rim e Ap. Urinário	20: Uso de Alcool/Droga
2: D.do Olho	12: D. Ap. Genital Masculino	21: Traumatismos, Intoxicações
3: D. Ouvido, Nariz, Boca e Garganta	13: D. Ap. Genital Feminino	22: Queimaduras
4: D. Ap. Respiratório	14: Gravidez, Parto e Puerpério	23: Fatores influenc. estado saúde
5: D. Ap. Circulatório	15: Recém-nascidos/Lactentes / afecções P. Perinatal	24: Traum. Múlt. Significativos
6: D.Ap. Digestivo	16: D. Sangue/ Órg. Hemato. e D. Imunológicas	25: Infecções pelo VIH
7: D.Sistema Hepatobiliar e Pâncreas	17: D. Mieloproliferativas e Mal diferenciadas	99: Não definido
8: D. Sist. Músculo-esquelético e Tec. Conj.	18: D.Infecciosas e Parasitárias	
9: D. Pele, Tecido Celular Sub. e Mama		

Ver pág. 26

Tabela 2.2-27. Caracterização da produção hospitalar e respetivos padrões de morbilidade na ARS Centro, por grupos etários (45-64 anos) e sexo (masculino e feminino), segundo os grandes grupos da CID9MC (2012)

45-64 anos- Masculino													
CID9MC	US	DI	DC	O	Amb	DM	DP	Med	DM\DC	DP\DC	Med\DC	%DC	%O
1	529	6990	17	39	9	13.21	16.75	8	13.65	16.87	8	3.21	7.37
2	3421	29534	663	313	610	8.63	13.43	5	10.71	14.21	7	19.38	9.15
3	683	3889	201	4	195	5.69	9.4	3	8.07	10.3	4	29.43	0.59
4	155	1217	3	4	3	7.85	7.99	6	8.01	7.99	6	1.94	2.58
5	921	17615	13	6	0	19.13	15.67	16	19.4	15.6	16	1.41	0.65
6	3374	4132	2668	13	2620	1.22	5.18	0	5.85	10.07	3	79.08	0.39
7	4177	22792	651	115	600	5.46	8.6	3	6.46	9.02	4	15.59	2.75
8	2099	13492	452	73	436	6.43	9.21	4	8.19	9.69	6	21.53	3.48
9	4572	21727	1144	94	1110	4.75	7.41	2	6.34	7.95	4	25.02	2.06
10	1559	7498	497	9	442	4.81	7.72	2	7.06	8.46	4.5	31.88	0.58
11	0	0	0	0	0	-	-	-	-	-	-	-	-
12	501	2331	277	...	271	4.65	10.2	0	10.41	13.17	7	55.29	...
13	1509	8495	327	...	320	5.63	11.52	3	7.19	12.58	4	21.67	...
14	56	186	11	0	10	3.32	5.64	2	4.13	6.02	2	19.64	0
15
16	354*	1422*	70*	...	60*	4.02*	5.84*	2*	5.01*	6.13*	3*	19.77*	...
17	2187	20782	138	42	66	9.5	15.65	5	10.14	15.98	6	6.31	1.92
18	21890	8639	20249	21	19747	0.39	3.04	0	5.26	9.88	2	92.5	0.1
Total	47988	170745	27381	737	26499	3.56	8.8	0	8.29	11.89	5	57.06	1.54

45-64 anos - Feminino													
CID9MC	US	DI	DC	O	Amb	DM	DP	Med	DM\DC	DP\DC	Med\DC	%DC	%O
1	343	3101	62	14	60	9.04	12.41	6	11.04	12.89	7	18.08	4.08
2	5110	29179	1163	205	1116	5.71	11.01	4	7.39	12.04	5	22.76	4.01
3	983	3915	197	3	189	3.98	5.09	3	4.98	5.24	3	20.04	0.31
4	178	1223	8	...	4	6.87	5.96	6	7.19	5.9	6	4.49	...
5	989	18964	9	...	0	19.17	15.31	16	19.35	15.27	16	0.91	...
6	4287	4419	3490	6	3462	1.03	4.7	0	5.54	9.7	2	81.41	0.14
7	2704	11988	828	47	807	4.43	8.72	2	6.39	9.87	3	30.62	1.74
8	1160	7111	160	35	150	6.13	7.78	4	7.11	7.95	5	13.79	3.02
9	2730	13222	361	36	333	4.84	7.42	3	5.58	7.7	3	13.22	1.32
10	5006	9909	2729	5	2647	1.98	4.29	0	4.35	5.49	3	54.51	0.1
11	38	146	5	0	4	3.84	3.56	3	4.42	3.46	3	13.16	0
12	487	1643	312	...	306	3.37	7.4	0	9.39	9.81	7	64.07	...
13	2543	9694	740	5	726	3.81	7.63	2	5.38	8.58	3	29.1	0.2
14	60	254	9	0	9	4.23	7.07	2	4.98	7.43	3	15	0
15	0	0	0	0	0	-	-	-	-	-	-	-	-
16	416	1311	109	3	73	3.15	3.82	2	4.27	3.87	3	26.2	0.72
17	1453	13433	95	8	62	9.25	13.55	5	9.89	13.78	6	6.54	0.55
18	26621	6103	25539	19	24960	0.23	2.22	0	5.64	9.52	3	95.94	0.07
Total	55108	135615	35816	391	34908	2.46	7.05	0	7.03	10.48	4	64.99	0.71

US – Utentes Saídos; DI – Dias de Internamento; DC – Day cases; O – Óbitos; Amb- Casos Ambulatório; DM – Demora Média; DP – Desvio-Padrão; Med – Mediana; \DC – Excluindo os Day cases; ... Segredo Estatístico

Figura 2.2-21. Distribuição dos tempos de internamento (incluindo e excluindo os Day Cases) na ARS Centro, por grupos etários (45-64 anos) e sexo (masculino e feminino), segundo os grandes grupos da CID9MC (2012)

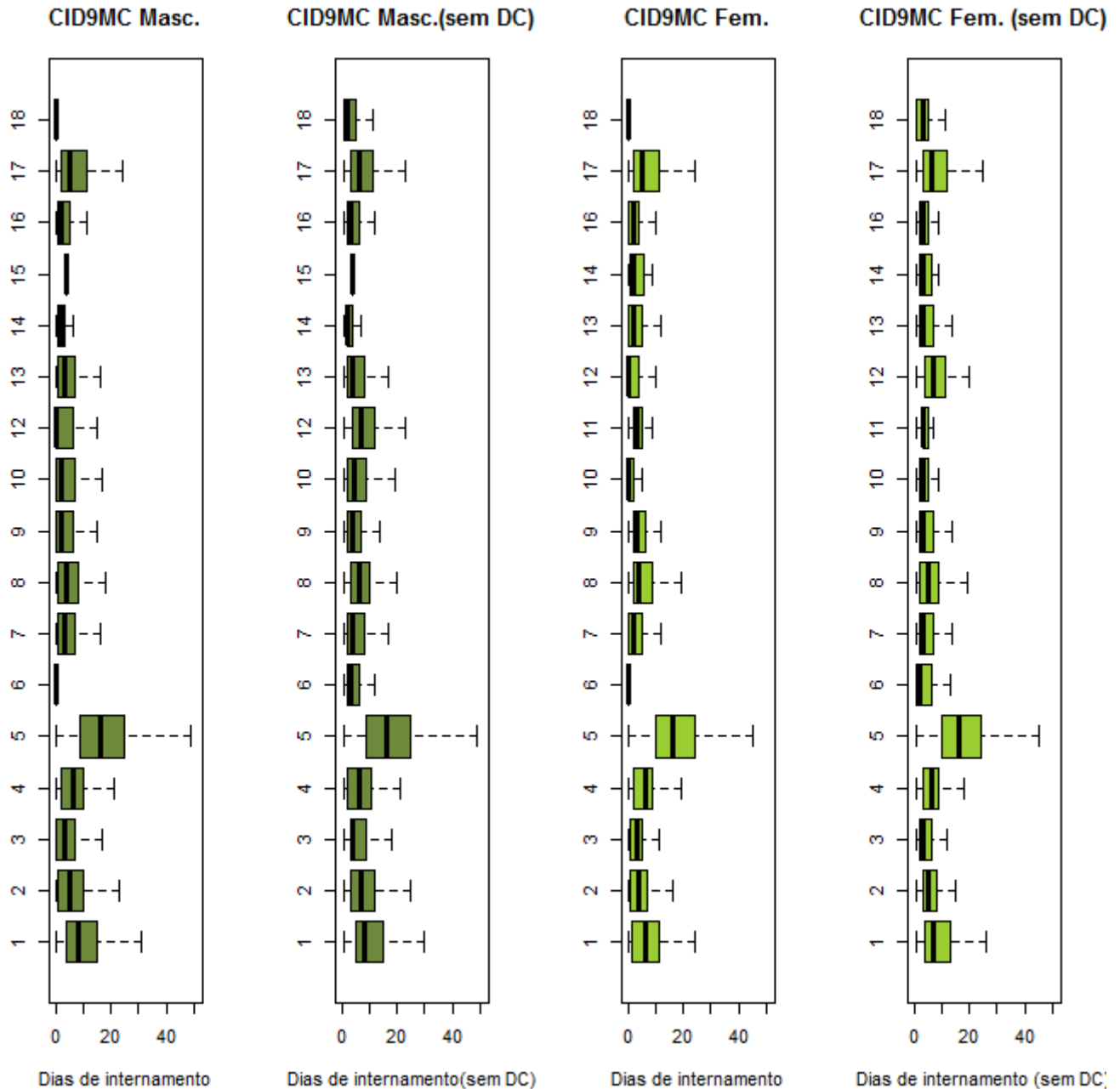

Grandes Grupos da CID9MC	
1: D. Infecciosas e Parasitárias	10: D. Ap. Geniturinário
2: Neoplasias	11: Gravidez, Parto e Puerpério
3: D. Gl. Endócrinas, Nut. e Met.	12: D. Pele e Tecido C. Subcutâneo
4: D. Sangue e Órg. Hemato.	13: D. S. Osteomuscular e Tec. Conj.
5: Transtornos Mentais	14: Anom. Congénitas
6: D. Sist. Nervoso e Órg. Senti.	15: Alg. Afecções P. Perinatal
7: D. Ap. Circulatório	16: Sint., Sinais e A. Mal definidas
8: D. Ap. Respiratório	17: Lesões e Envenenamentos
9: D. Ap. Digestivo	18: Fatores influenc. estado saúde

Ver pág. 26

Tabela 2.2-28. Caracterização da produção hospitalar e respetivos padrões de morbilidade na ARS Centro, por grupos etários (45-64 anos) e sexo masculino, segundo as GCD (2012)

45-64 anos- Masculino													
GCD	US	DI	DC	O	Amb	DM	DP	Med	DM\DC	DP\DC	Med\DC	%DC	%O
0	191	5850	0	17	0	30.63	31.44	19	30.63	31.44	19	0	8.9
1	1559	12378	308	100	293	7.94	11.37	5	9.89	11.93	7	19.76	6.41
2	1794	1028	1473	...	1463	0.57	1.8	0	3.2	3.11	2	82.11	...
3	2323	5753	1361	29	1301	2.48	6.85	0	5.98	9.62	3	58.59	1.25
4	2317	17912	405	141	379	7.73	9.72	6	9.37	9.96	7	17.48	6.09
5	3671	17111	626	54	578	4.66	7.55	2	5.62	7.97	3	17.05	1.47
6	3793	18040	1081	99	1058	4.76	8.05	2	6.65	8.84	4	28.5	2.61
7	1860	14631	41	121	11	7.87	9.23	5	8.04	9.27	5.5	2.2	6.51
8	2678	18436	419	11	370	6.88	12.34	4	8.16	13.04	5	15.65	0.41
9	1244	3469	822	5	813	2.79	7.33	0	8.22	10.66	5	66.08	0.4
10	414	2478	9	5	5	5.99	6.55	4	6.12	6.56	4	2.17	1.21
11	3872	8309	2725	30	2691	2.15	5.45	0	7.24	7.97	5	70.38	0.77
12	733	3435	209	13	196	4.69	7.55	3	6.56	8.22	4	28.51	1.77
13	0	0	0	0	0	-	-	-	-	-	-	-	-
14	0	0	0	0	0	-	-	-	-	-	-	-	-
15	0	0	0	0	0	-	-	-	-	-	-	-	-
16	179	1276	12	5	9	7.13	8.25	5	7.64	8.31	5	6.7	2.79
17	18095	7050	17010	25	16980	0.39	3.78	0	6.5	14.1	3	94	0.14
18	285	3672	4	23	0	12.88	24.09	8	13.07	24.33	8	1.4	8.07
19	583	12436	4	...	0	21.33	15.71	18	21.48	15.66	19	0.69	...
20	335	5101	9	4	0	15.23	14.9	11	15.65	14.88	12	2.69	1.19
21	319	2705	48	7	33	8.48	14.55	4	9.98	15.34	5	15.05	2.19
22	35	492	...	3	0	14.06	13.84	11	...	13.82	11.5	...	8.57
23	839	3880	337	18	311	4.62	11.57	1	7.73	14.18	2	40.17	2.15
24	154	2282	...	14	0	14.82	15.07	10	...	15.07	10	...	9.09
25	52	1004	...	5	0	19.31	14.63	14	...	14.38	14.5	...	9.62
99	663	2017	474	5	8	3.04	8.3	0	10.67	12.68	7	71.49	0.75
Total	47988	170745	27381	737	26499	3.56	8.8	0	8.29	11.89	5	57.06	1.54

US – Utentes Saídos; DI – Dias de Internamento; DC – Day cases; O – Óbitos; Amb- Casos Ambulatório; DM – Demora Média; DP – Desvio-Padrão; Med – Mediana; \DC – Excluindo os Day cases; ... Segredo Estatístico

Tabela 2.2-29. Caracterização da produção hospitalar e respetivos padrões de morbilidade na ARS Centro, por grupos etários (45-64 anos) e sexo feminino, segundo as GCD (2012)**45-64 anos - Feminino**

GCD	US	DI	DC	O	Amb	DM	DP	Med	DM\DC	DP\DC	Med\DC	%DC	%O
0	51	1566	0	6	0	30.71	35.02	17	30.71	35.02	17	0	11.76
1	2646	9601	1623	46	1611	3.63	8.62	0	9.39	11.76	6	61.34	1.74
2	1790	772	1530	0	1525	0.43	1.63	0	2.97	3.28	2	85.47	0
3	1319	2294	725	4	693	1.74	3.87	0	3.86	5.01	2	54.97	0.3
4	1155	8751	126	51	119	7.58	7.7	6	8.5	7.66	7	10.91	4.42
5	2380	7442	792	20	767	3.13	5.93	1	4.69	6.75	2	33.28	0.84
6	1859	10707	277	69	264	5.76	8.65	3	6.77	9.01	4	14.9	3.71
7	1550	8521	56	42	39	5.5	7.89	3	5.7	7.96	3	3.61	2.71
8	3585	18775	810	12	778	5.24	10.23	2	6.77	11.18	4	22.59	0.33
9	2859	10432	1273	39	1248	3.65	9.78	2	6.58	12.39	5	44.53	1.36
10	1037	4103	42	3	33	3.96	3.74	3	4.12	3.73	3	4.05	0.29
11	2237	5757	1352	7	1305	2.57	5.8	0	6.51	7.71	4	60.44	0.31
12	0	0	0	0	0	-	-	-	-	-	-	-	-
13	5409	11655	2720	34	2665	2.15	4.15	0	4.33	5.02	4	50.29	0.63
14	38	146	5	0	4	3.84	3.56	3	4.42	3.46	3	13.16	0
15	0	0	0	0	0	-	-	-	-	-	-	-	-
16	196	1331	13	4	10	6.79	6.27	5	7.27	6.22	6	6.63	2.04
17	24147	4858	23554	22	23545	0.2	2.58	0	8.19	14.34	4	97.54	0.09
18	201	2316	3	8	3	11.52	15.56	8	11.7	15.65	8	1.49	3.98
19	926	18125	10	...	0	19.57	15.52	16	19.79	15.47	16	1.08	...
20	62	798	0	0	0	12.87	10.34	10	12.87	10.34	10	0	0
21	265	2432	30	3	18	9.18	15.42	5	10.35	16	6	11.32	1.13
22	17	335	0	0	0	19.71	16.54	12	19.71	16.54	12	0	0
23	556	2231	291	13	264	4.01	9.85	0	8.42	12.91	3	52.34	2.34
24	48	644	0	4	0	13.42	11.93	11	13.42	11.93	11	0	8.33
25	16	344	0	...	0	21.5	8.99	21.5	21.5	8.99	21.5	0	...
99	759	1679	584	...	17	2.21	8.65	0	9.59	15.95	4	76.94	...
Total	55108	135615	35816	391	34908	2.46	7.05	0	7.03	10.48	4	64.99	0.71

US – Utentes Saídos; DI – Dias de Internamento; DC – *Day cases*; O – Óbitos; Amb- Casos Ambulatório; DM – Demora Média; DP – Desvio-Padrão; Med – Mediana; \DC – Excluindo os *Day cases*; ... Segredo Estatístico

Figura 2.2-22. Distribuição dos tempos de internamento (incluindo e excluindo os Day Cases) na ARS Centro, por grupos etários (45-64 anos) e sexo (masculino e feminino), segundo as GCD (2012)

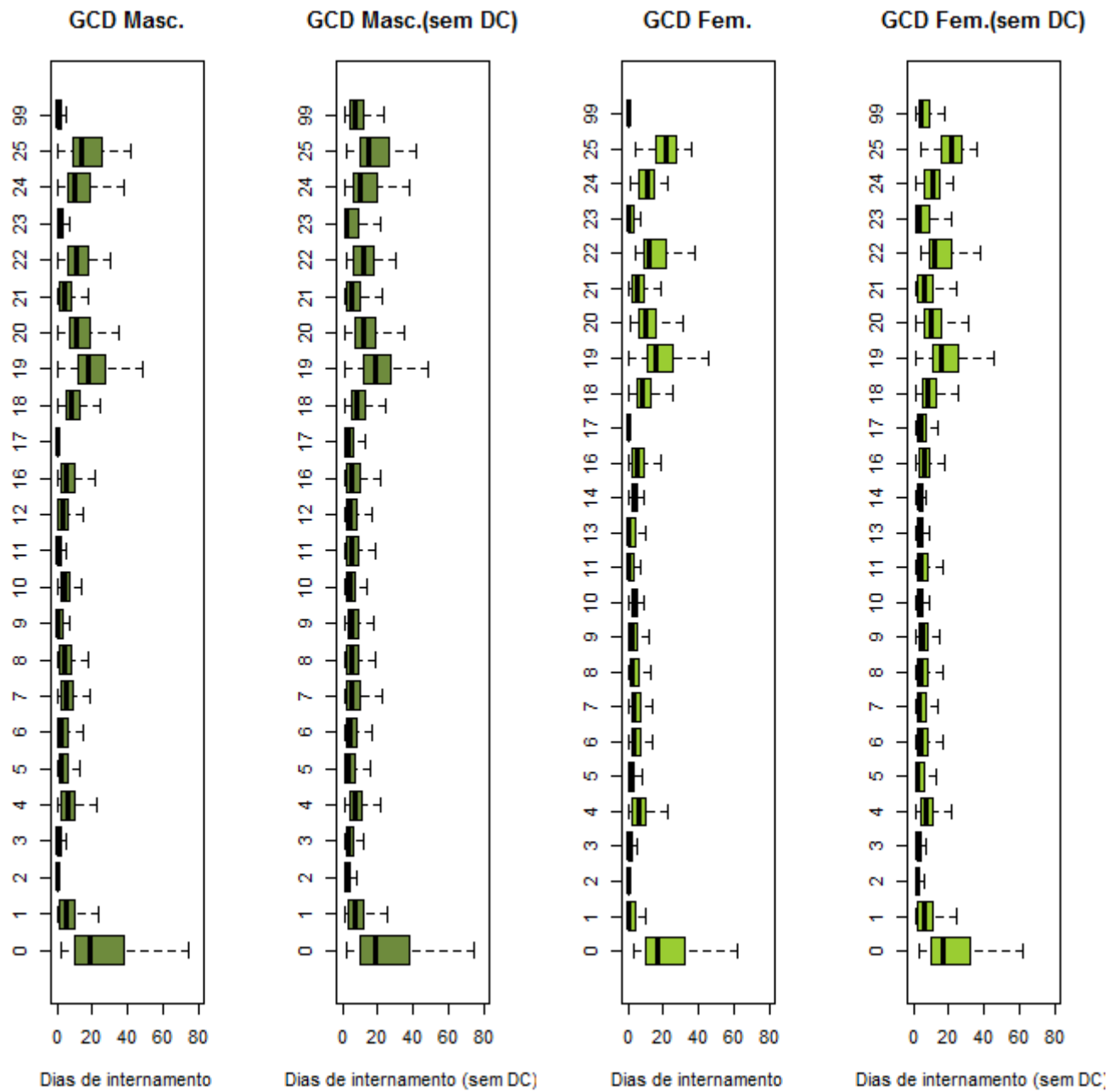

Grandes Categorias de Diagnóstico		
0: Pré-GCD	10: D. Endócrinas Nutricionais e Metabólicas	19: D. Mentais
1: D. Sistema Nervoso	11: D. Rim e Ap. Urinário	20: Uso de Alcool/Droga
2: D.do Olho	12: D. Ap. Genital Masculino	21: Traumatismos, Intoxicações
3: D. Ouvido, Nariz, Boca e Garganta	13: D. Ap. Genital Feminino	22: Queimaduras
4: D. Ap. Respiratório	14: Gravidez, Parto e Puerpério	23: Fatores influenc. estado saúde
5: D. Ap. Circulatório	15: Recém-nascidos/Lactentes / afecções P. Perinatal	24: Traum. Múlt. Significativos
6: D.Ap. Digestivo	16: D. Sangue/ Órg. Hemato. e D. Imunológicas	25: Infecções pelo VIH
7: D.Sistema Hepatobiliar e Pâncreas	17: D. Mieloproliferativas e Mal diferenciadas	99: Não definido
8: D. Sist. Músculo-esquelético e Tec. Conj.	18: D.Infecciosas e Parasitárias	
9: D. Pele, Tecido Celular Sub. e Mama		

Ver pág. 26

Tabela 2.2-30. Caracterização da produção hospitalar e respetivos padrões de morbilidade na ARS Centro, por grupos etários (65 ou mais anos) e sexo (masculino e feminino), segundo os grandes grupos da CID9MC (2012)

65 ou + anos- Masculino													
CID9MC	US	DI	DC	O	Amb	DM	DP	Med	DM\DC	DP\DC	Med\DC	%DC	%O
1	752	9160	10	160	6	12.18	11.92	9	12.35	11.9	9	1.33	21.28
2	5883	52185	1126	813	1069	8.87	11.69	6	10.97	12.1	8	19.14	13.82
3	1463	10106	382	70	376	6.91	12.62	3	9.35	13.9	5	26.11	4.78
4	367	2655	4	22	...	7.23	8.78	5	7.31	8.8	5	1.09	5.99
5	428	8244	3	7	0	19.26	23.78	15	19.4	23.82	15	0.7	1.64
6	6658	6343	5508	29	5469	0.95	4.55	0	5.52	9.75	2	82.73	0.44
7	10241	77917	869	846	780	7.61	9.5	5	8.31	9.65	6	8.49	8.26
8	8006	76966	303	1442	267	9.61	9.37	7	9.99	9.34	8	3.78	18.01
9	5647	38099	681	313	646	6.75	8.71	4	7.67	8.91	5	12.06	5.54
10	3463	26031	392	211	343	7.52	8.9	5	8.48	9.02	6	11.32	6.09
11	0	0	0	0	0	-	-	-	-	-	-	-	-
12	522	4391	192	20	187	8.41	11.81	5	13.31	12.47	9	36.78	3.83
13	1512	11249	159	13	148	7.44	8.93	6	8.31	9.05	7	10.52	0.86
14	28	97	5	0	5	3.46	4.25	2	4.22	4.34	2	17.86	0
15	0	0	0	0	0	-	-	-	-	-	-	-	-
16	536	3331	47	15	32*	6.21	7.32	4	6.81	7.4	5	8.77	2.8
17	3370	38257	226	193	176	11.35	15.95	7	12.17	16.24	8	6.71	5.73
18	36778	12302	35143	82	34563	0.33	2.82	0	7.52	11.23	3	95.55	0.22
Total	85654	377333	45050	4236	44069	4.41	8.9	0	9.29	11.05	6	52.6	4.95

65 ou + anos - Feminino													
CID9MC	US	DI	DC	O	Amb	DM	DP	Med	DM\DC	DP\DC	Med\DC	%DC	%O
1	865	9676	23	161	21	11.19	12.14	8	11.49	12.18	8	2.66	18.61
2	5528	41312	1456	517	1397	7.47	10.97	4	10.15	11.68	7	26.34	9.35
3	2008	11009	412	68	399	5.48	7.93	3	6.9	8.34	4	20.52	3.39
4	511	3500	9	28	3	6.85	7.46	5	6.97	7.47	5	1.76	5.48
5	527	8695	6	7	0	16.5	15.01	14	16.69	14.98	14	1.14	1.33
6	8971	6988	7662	23	7642	0.78	3.86	0	5.34	8.81	2	85.41	0.26
7	9750	77748	673	973	593	7.97	9.06	6	8.57	9.12	6	6.9	9.98
8	8132	74115	137	1338	118	9.11	7.9	7	9.27	7.84	8	1.68	16.45
9	4642	36462	181	304	152	7.85	8.62	6	8.17	8.65	6	3.9	6.55
10	4708	28047	1076	267	1011	5.96	8.68	4	7.72	9.17	5	22.85	5.67
11	0	0	0	0	0	-	-	-	-	-	-	-	-
12	688	5101	283	24	278	7.41	11.09	3.5	12.6	11.99	9	41.13	3.49
13	2313	20620	210	14	196	8.91	84.02	6	9.81	88.09	7	9.08	0.61
14	50	321	8	...	7	6.42	6.7	4	7.64	6.64	6	16	...
15	0	0	0	0	0	-	-	-	-	-	-	-	-
16	560	3019	48	22*	26	5.39	6.37	3	5.9	6.44	4	8.57	3.93*
17	5166	59801	217	204	150	11.58	12.77	8	12.08	12.81	9	4.2	3.95
18	24329	11262	23020	70	22590	0.46	3.44	0	8.6	12.25	4	94.62	0.29
Total	78748	397676	35421	4021	34583	5.05	16.75	1	9.18	21.81	7	44.98	5.11

US – Utentes Saídos; DI – Dias de Internamento; DC – Day cases; O – Óbitos; Amb- Casos Ambulatório; DM – Demora Média; DP – Desvio-Padrão; Med – Mediana; \DC – Excluindo os Day cases; ... Segredo Estatístico

Figura 2.2-23. Distribuição dos tempos de internamento (incluindo e excluindo os *Day Cases*) na ARS Centro, por grupos etários (65 ou mais anos) e sexo (masculino e feminino), segundo os grandes grupos da CID9MC (2012)

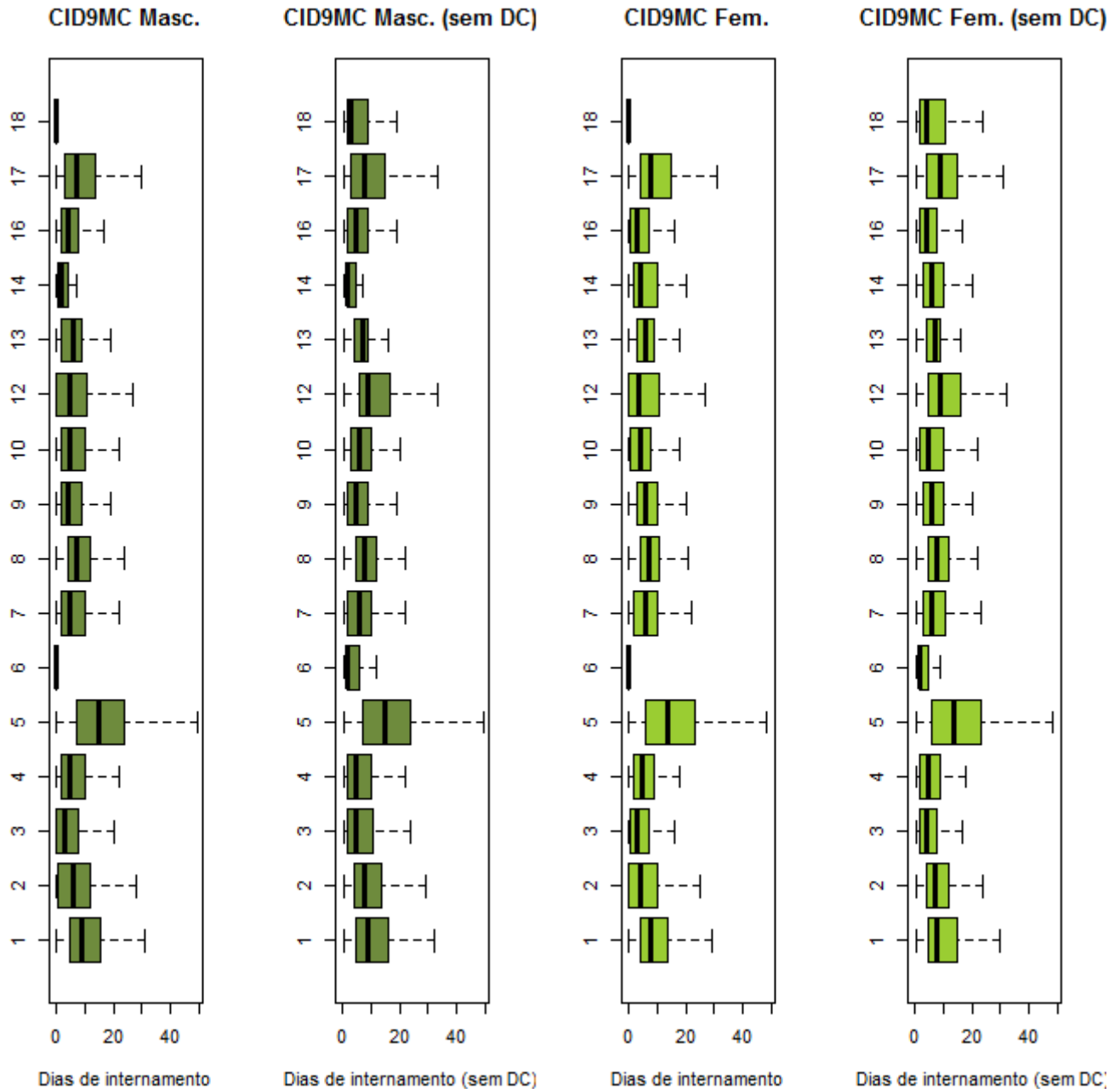

Grandes Grupos da CID9MC	
1: D. Infecciosas e Parasitárias	10: D. Ap. Geniturinário
2: Neoplasias	11: Gravidez, Parto e Puerpério
3: D. Gl. Endócrinas, Nut. e Met.	12: D. Pele e Tecido C. Subcutâneo
4: D. Sangue e Órg. Hemato.	13: D. S. Osteomuscular e Tec. Conj.
5: Transtornos Mentais	14: Anom. Congénitas
6: D. Sist. Nervoso e Órg. Senti.	15: Alg. Afecções P. Perinatal
7: D. Ap. Circulatório	16: Sint., Sinais e A. Mal definidas
8: D. Ap. Respiratório	17: Lesões e Envenenamentos
9: D. Ap. Digestivo	18: Fatores influenc. estado saúde

Ver pág. 26

Tabela 2.2-31. Caracterização da produção hospitalar e respectivos padrões de morbidade na ARS Centro, por grupos etários (65 ou mais anos) e sexo masculino, segundo as GCD (2012)

65 ou + anos- Masculino													
GCD	US	DI	DC	O	Amb	DM	DP	Med	DM\DC	DP\DC	Med\DC	%DC	%O
0	116	4469	0	38	0	38.53	34.43	27.5	38.53	34.43	27.5	0	32.76
1	3531	34055	286	424	265	9.64	11.25	6	10.49	11.36	7	8.1	12.01
2	5906	2420	5127	4	5114	0.41	1.98	0	3.11	4.64	2	86.81	0.07
3	1328	3916	736	42	688	2.95	7.11	0	6.61	9.47	4	55.42	3.16
4	8859	86032	316	1575	261	9.71	9.42	7	10.07	9.38	8	3.57	17.78
5	8209	54123	971	507	888	6.59	9.26	4	7.48	9.54	5	11.83	6.18
6	5174	39621	598	439	571	7.66	9.73	5	8.66	9.93	6	11.56	8.48
7	2745	25558	33	291	8	9.31	9.72	7	9.42	9.73	7	1.2	10.6
8	3154	33324	214	103	181	10.57	14.38	7	11.33	14.61	8	6.79	3.27
9	1776	6866	1117	30	1107	3.87	8.22	0	10.42	10.66	7	62.89	1.69
10	786	5863	5	46	...	7.46	10.61	4	7.51	10.65	4	0.64	5.85
11	9631	28589	6340	248	6299	2.97	6.87	0	8.69	9.42	6	65.83	2.58
12	1418	9100	190	77	176	6.42	7.79	5	7.41	7.92	5	13.4	5.43
13	0	0	0	0	0	-	-	-	-	-	-	-	-
14	0	0	0	0	0	-	-	-	-	-	-	-	-
15	0	0	0	0	0	-	-	-	-	-	-	-	-
16	443	3237	11	31	8	7.31	8.71	5	7.49	8.75	5	2.48	7
17	29109	8003	28140	100	28127	0.27	2.69	0	8.26	12.38	3	96.67	0.34
18	619	7564	3	146	0	12.22	10.9	9	12.28	10.86	10	0.48	23.59
19	372	7433	3	6	0	19.98	25.13	15	20.14	25.18	15	0.81	1.61
20	54	772	0	...	0	14.3	10.33	11.5	14.3	10.33	11.5	0	...
21	394	3103	62	18	56	7.88	11.3	4	9.35	11.78	6	15.74	4.57
22	64	1210	0	12	0	18.91	21.21	11	18.91	21.21	11	0	18.75
23	1068	7055	357*	61*	315*	6.61	11.05	2	9.92*	12.28	6	33.43*	5.71*
24	24	489	0	6	0	20.38	26.98	13.5	20.38	26.98	13.5	0	25
25	47	1106	...	7	0	23.53	26.98	16	...	27.15	16	...	14.89
99	827	3425	539	24	4	4.14	10.14	0	11.89	14.31	7	65.18	2.9
Total	85654	377333	45050	4236	44069	4.41	8.9	0	9.29	11.05	6	52.6	4.95

US – Utentes Saídos; DI – Dias de Internamento; DC – Day cases; O – Óbitos; Amb- Casos Ambulatório; DM – Demora Média; DP – Desvio-Padrão; Med – Mediana; \DC – Excluindo os Day cases; ... Segredo Estatístico

Tabela 2.2-32. Caracterização da produção hospitalar e respetivos padrões de morbilidade na ARS Centro, por grupos etários (65 ou mais anos) e sexo feminino, segundo as GCD (2012)

65 ou + anos - Feminino													
GCD	US	DI	DC	O	Amb	DM	DP	Med	DM\DC	DP\DC	Med\DC	%DC	%O
0	53	2439	0	21	0	46.02	37.94	35	46.02	37.94	35	0	39.62
1	4027	37339	472	445	454	9.27	10.47	6	10.5	10.54	7	11.72	11.05
2	8364	2528	7500	3	7488	0.3	1.42	0	2.93	3.45	2	89.67	0.04
3	776	2423	329	11	309	3.12	4.95	1	5.42	5.48	3.5	42.4	1.42
4	8792	81446	145	1427	119	9.26	7.99	8	9.42	7.94	8	1.65	16.23
5	7212	47073	781	565	704	6.53	8.16	4	7.32	8.3	5	10.83	7.83
6	3923	35024	120	382	97	8.93	10.24	6	9.21	10.28	6	3.06	9.74
7	2461	21797	27	208	14	8.86	9.14	7	8.96	9.15	7	1.1	8.45
8	6119	68444	291	119	237	11.19	52.74	8	11.74	54.02	8	4.76	1.94
9	3020	13304	1512	74	1495	4.41	7.54	0	8.82	8.66	7	50.07	2.45
10	1532	8665	18	58	5	5.66	6.3	4	5.72	6.31	4	1.17	3.79
11	7858	28031	4672	283	4623	3.57	7.54	0	8.8	9.71	7	59.46	3.6
12	0	0	0	0	0	-	-	-	-	-	-	-	-
13	2336	7745	919	46	876	3.32	5.84	2	5.47	6.67	4	39.34	1.97
14	0	0	0	0	0	-	-	-	-	-	-	-	-
15	0	0	0	0	0	-	-	-	-	-	-	-	-
16	556	3998	15	30	8	7.19	7.99	5	7.39	8.01	5	2.7	5.4
17	18684	7506	17904	82	17906	0.4	3.2	0	9.62	12.57	4	95.83	0.44
18	576	6688	6	148	4	11.61	12.5	8	11.73	12.53	9	1.04	25.69
19	512	8611	6	9	0	16.82	15.23	14	17.02	15.2	15	1.17	1.76
20	21	199	0	...	0	9.48	7.33	7	9.48	7.33	7	0	...
21	353	3257	43	10	35	9.23	12.1	6	10.51	12.39	7	12.18	2.83
22	60	952	...	7	0	15.87	13.23	13	...	13.12	13.5	...	11.67
23	839	6665	229*	60	200	7.94	12.58	3	10.93*	13.62	7	27.29*	7.15
24	12	229	0	...	0	19.08	15.42	16	19.08	15.42	16	0	...
25	37	714	0	7	0	19.3	14.22	14	19.3	14.22	14	0	18.92
99	625	2599	430	23	9	4.16	9.83	0	13.33	13.72	9	68.8	3.68
Total	78748	397676	35421	4021	34583	5.05	16.75	1	9.18	21.81	7	44.98	5.11

US – Utentes Saídos; DI – Dias de Internamento; DC – Day cases; O – Óbitos; Amb- Casos Ambulatório; DM – Demora Média; DP – Desvio-Padrão; Med – Mediana; \DC – Excluindo os Day cases; ... Segredo Estatístico

Figura 2.2-24. Distribuição dos tempos de internamento (incluindo e excluindo os Day Cases) na ARS Centro, por grupos etários (65 ou mais anos) e sexo (masculino e feminino), segundo as GCD (2012)

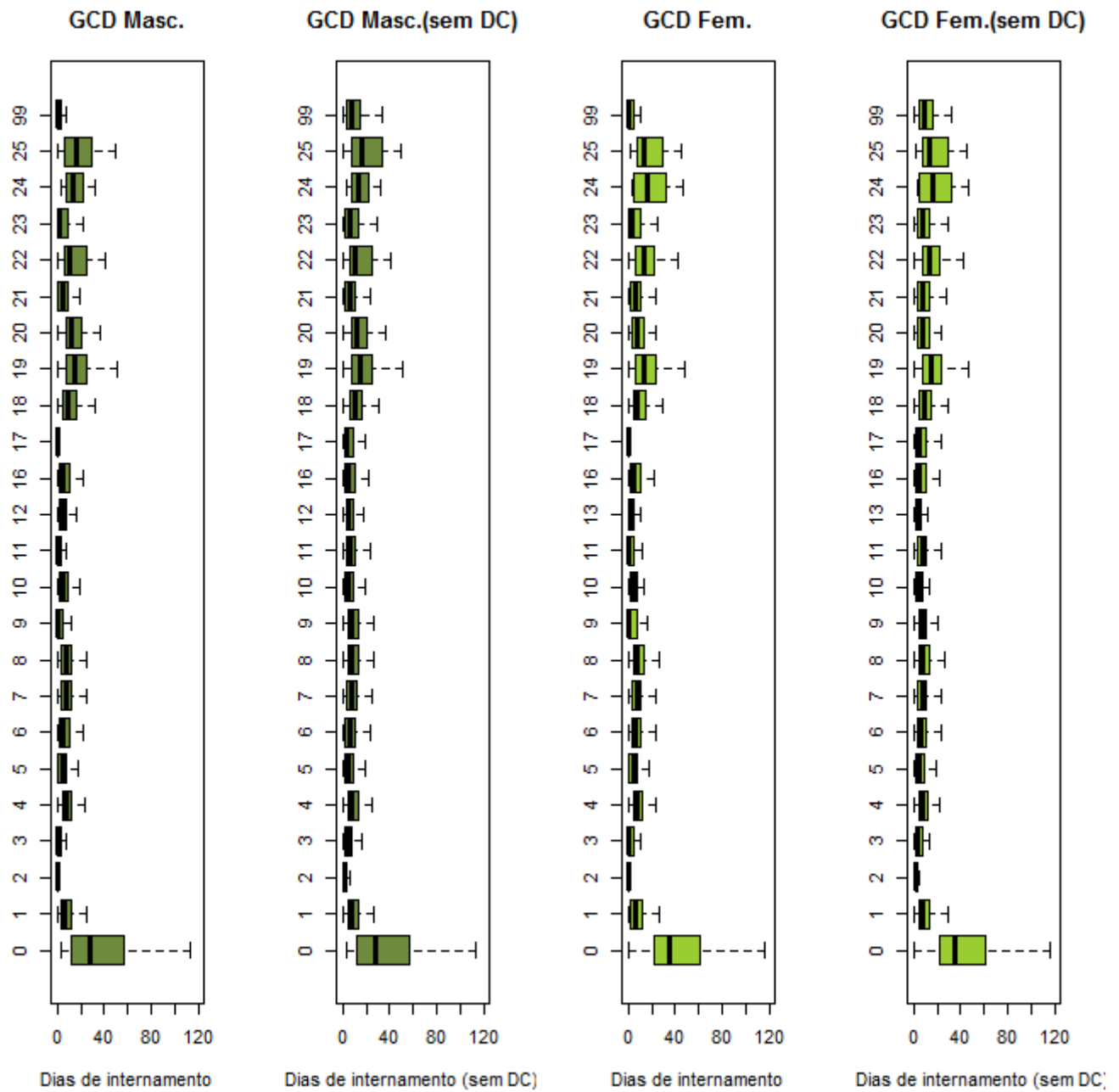

Grandes Categorias de Diagnóstico		
0: Pré-GCD	10: D. Endócrinas Nutricionais e Metabólicas	19: D. Mentais
1: D. Sistema Nervoso	11: D. Rim e Ap. Urinário	20: Uso de Álcool/Droga
2: D.do Olho	12: D. Ap. Genital Masculino	21: Traumatismos, Intoxicações
3: D. Ouvido, Nariz, Boca e Garganta	13: D. Ap. Genital Feminino	22: Queimaduras
4: D. Ap. Respiratório	14: Gravidez, Parto e Puerpério	23: Fatores influenc. estado saúde
5: D. Ap. Circulatório	15: Recém-nascidos/Lactentes / afecções P. Perinatal	24: Traum. Múlt. Significativos
6: D.Ap. Digestivo	16: D. Sangue/ Órg. Hemato. e D. Imunológicas	25: Infeções pelo VIH
7: D.Sistema Hepatobiliar e Pâncreas	17: D. Mieloproliferativas e Mal diferenciadas	99: Não definido
8: D. Sist. Músculo-esquelético e Tec. Conj.	18: D.Infecciosas e Parasitárias	
9: D. Pele, Tecido Celular Sub. e Mama		

Ver pág. 26

Perfil da morbilidade dos utentes saídos nos hospitais da ARS Centro

O número de utentes saídos atingiu o valor de 357560, o que corresponde a 18,35% do total no Continente. A demora média nos hospitais do Serviço Nacional de Saúde na ARS Centro situou-se em 3,89 ($\pm 10,70$) dias e a demora média excluindo os *day cases* foi 7,52 ($\pm 13,96$) dias, esta diferença reflete a elevada percentagem de *day cases* que ascendeu a 48,28% (cerca de metade dos utentes saídos). Assim a demora mediana ou tempo de internamento mediano foi 1 dia, quando excluídos os *day cases*, este tempo mediano foi de 4 dias.

Por sexos, o número de utentes saídos foi mais elevado nas mulheres representando 52,97% do total. A distribuição dos tempos de internamento diferiram um pouco entre sexos (média: 4,08 e 3,73 dias; média sem *day cases*: 8,09 e 7,04 dias; mediana sem *day cases*: 5 e 4 dias, respetivamente por homens e mulheres). O sexo masculino teve as durações médias do internamento (com e sem *day cases*) mais elevadas que o sexo feminino. O sexo feminino teve os desvios-padrões de internamento (com e sem *day cases*) mais elevados que o sexo masculino. As percentagens de *day cases* (49,63% e 47,08%) e de letalidade (3,05% e 2,39%) foram mais elevadas no sexo masculino.

Por grupos etários, os valores de demoras médias mais elevadas, pertenceram aos grupos etários de *65 ou mais anos*, *menos de 1 ano* e *15-24 anos*, com 4,71, 4,31 e 3,71 dias, respetivamente. Quando removidos os *day cases*, os respetivos tempos médios de internamento apresentaram uma evolução em forma de J. O grupo etário dos *5-14 anos* apresentou os valores mais baixos (média=4,15 e mediana=2 dias) e o grupo dos mais idosos dos *65 ou mais anos* apresentou os valores mais elevados (média=9,23 e mediana=7 dias).

Por grupos etários e sexo, foi nas mulheres que a demora média mais elevada se verificou em maior número de grupos. Nos sete grupos etários considerados, quatro apresentaram valores de demora média mais elevados nas mulheres (*menos de 1 ano*, *1-4 anos*, *5-14 anos* e *65 ou mais anos*). As demoras médias mais elevadas pertenceram aos grupos etários de *25-44 anos* e *65 ou mais anos*, para o sexo masculino e aos grupos etários de *menos 1 ano de idade* e *65 ou mais anos*, para o sexo feminino. Quando removidos os *day cases*, as demoras médias apresentaram forma em J para ambos os sexos. No sexo masculino, o nadir foi observado no grupo etário dos *5-14 anos*, no sexo feminino no grupo etário dos *1-4 anos*. Já as demoras medianas apresentaram forma em J apenas para o sexo masculino. Existem grandes discrepâncias nos tempos médios (sem *day cases*) entre sexos (em geral mais elevados nos homens) nos grupos etários *25-44 anos* (3,25 dias), *15-24 anos* (1,58 dias) e *45-64 anos* (1,26 dias).

No âmbito das patologias segundo a CID9MC, e as GCD, os grupos de patologias com demoras médias mais elevadas, foram as seguintes:

Critério	Causas	DM	DP	Med	DM\DC	DP\DC	Med\DC
GCD	Pré-Grandes Categorias Diagnósticas	35.43	35.08	22	35.58	35.08	22
GCD	Infeções pelo Vírus da Imunodeficiência Humana	20.16	21.43	15	20.57	21.47	16
GCD	Doenças e Perturbações Mentais	18.9	17.18	15	19.15	17.15	16
CID9MC	Transtornos Mentais	18.18	16.64	15	18.43	16.61	15
GCD	Traumatismos Múltiplos Significativos	14.63	16.37	9	14.82	16.4	10
GCD	Uso de Álcool/Droga	14.38	12.93	11	14.66	12.89	11
GCD	Queimaduras	14.22	15.11	10	14.53	15.13	10

De referir que o grupo 0 das GCD - Pré-Grandes Categorias Diagnósticas, teve demora média muito elevada - 35,43 dias, com desvio padrão 35,08 e mediana 22. Neste grupo estão incluídos os transplantes.

A percentagem de *day cases*, atingiu em 2012 na ARS do Centro o valor de 48,28%.

Na distribuição por sexo não existiram diferenças substanciais - 49,63% para os homens e 47,08% para as mulheres.

Quanto à distribuição por grupos etários existiram diferenças, sendo que os grupos etários dos *45-64 anos* e *65 ou mais anos* apresentaram as percentagens mais elevadas, 61,3% e 48,95% respetivamente.

Na análise por grupos etários e sexo, foram os grupos de *45-64 anos* e *65 ou mais anos* que apresentaram maiores valores percentuais para ambos os sexos, sendo contudo o sexo feminino no grupo 45-64 anos o que maior percentagem teve – 64,99%.

No âmbito das patologias segundo a CID9MC, e as GCD, os grupos de patologias com percentagens de *day cases* mais elevadas, foram as seguintes:

Critério	Causas	N	%
CID9MC	Fatores que influenciam o estado de saúde e o contato com os serviços de saúde	118735	85.26
GCD	Doenças e Perturbações Mieloproliferativas e Mal-diferenciadas	98988	95.79
CID9MC	Doenças do Sistema Nervoso e dos Órgãos dos Sentidos	22285	79.1
GCD	Doenças e Perturbações do Olho	17232	86.43
GCD	Doenças e Perturbações do Rim e do Aparelho Urinário	16692	62.84
GCD	Doenças e Perturbações da Pele, Tecido Celular Subcutâneo e Mama	7685	56.75
CID9MC	Doenças do Aparelho Geniturinário	7384	37.34

A percentagem de óbitos – taxa de letalidade, atingiu em 2012 na ARS do Centro o valor de 2,7%. De referir que esta taxa está influenciada pelo nº de *day cases*. Quando retirados os *day cases* a taxa de letalidade subiu para 5,22%.

Em termos de distribuição por sexo, os homens apresentaram percentagem de óbitos superior às mulheres – 3,05% para os homens e 2,39% para as mulheres.

Quanto à distribuição por grupos etários existiram diferenças, sendo que o grupo etário dos *65 ou mais anos* apresentou a percentagem mais alta – 5,02%.

Na análise por grupos etários e sexo, foi o grupo de *65 ou mais anos* que apresentou maiores valores percentuais para ambos os sexos, 4,95% para o sexo masculino e 5,11% para o sexo feminino.

No âmbito das patologias segundo a CID9MC, e as GCD, os grupos de patologias com percentagens de óbitos mais elevadas, foram as seguintes:

Critério	Causas	N	%
GCD	Doenças e Perturbações do Aparelho Respiratório	3233	13.3
CID9MC	Doenças do Aparelho Respiratório	2920	11.61
CID9MC	Doenças do Aparelho Circulatório	1991	6.83
CID9MC	Neoplasias	1934	7.98
GCD	Doenças e Perturbações do Aparelho Circulatório	1154	4.92
GCD	Doenças e Perturbações do Sistema Nervoso	1052	7.48
GCD	Doenças e Perturbações do Aparelho Digestivo	1009	4.98

A percentagem de casos de ambulatório atingiu, em 2012 e na ARS Centro, quase metade dos utentes saídos: 46,89%. Em termos de distribuição por sexo observou-se uma ligeira discrepância – 48,28% para os homens e 51,72% para as mulheres. Note-se que esta ARS é a que apresenta percentagens mais baixas de casos de ambulatório.

2.3. Administração Regional de Saúde de Lisboa e Vale do Tejo

De acordo com o decreto-lei nº 46/89 de 15/2, que criou a Nomenclatura das Unidades Territoriais (NUTS) para fins estatísticos e do decreto-lei nº 222/2007 de 29/5, que reestruturou as Administrações Regionais de Saúde, a jurisdição territorial da Administração Regional de Saúde de Lisboa e Vale do Tejo, conforme artigo 2º do referido diploma legal é a seguinte:

Dados Demográficos

Distribuição da população da ARS LVT por sexos grupos etários e segundo as NUTS (2012)

Homens

NUTS II e III	0 anos	1-4 anos	5-14 anos	15-24 anos	25-44 anos	45-64 anos	65 ou mais anos	Total
ARS de LVTejo	18511	78713	194058	183471	500581	449761	300597	1725692
Oeste	1982	6355	19617	19407	49769	45998	30842	173970
Médio Tejo	869	3462	10779	11213	27169	29050	20834	103376
Grande Lisboa	10578	46933	107231	99974	280440	246753	163905	955814
Península de Setúbal	4058	17468	43484	40549	109625	96286	62166	373636
Lezíria do Tejo	1024	4495	12947	12328	33578	31674	22850	118896

Mulheres

NUTS II e III	0 anos	1-4 anos	5-14 anos	15-24 anos	25-44 anos	45-64 anos	65 ou mais anos	Total
ARS de LVTejo	17453	75080	183914	181658	530100	505553	424855	1918613
Oeste	1884	6070	18488	18984	51554	49072	41352	187404
Médio Tejo	761	3254	10112	10838	28029	30694	30527	114215
Grande Lisboa	10029	44920	101603	100165	300693	283378	239257	1080045
Península de Setúbal	3820	16513	41544	39879	116494	108773	81870	408893
Lezíria do Tejo	959	4323	12167	11792	33330	33636	31849	128056

Homens + Mulheres

NUTS II e III	0 anos	1-4 anos	5-14 anos	15-24 anos	25-44 anos	45-64 anos	65 ou mais anos	Total
ARS de LVTejo	35964	153793	377972	365129	1030681	955314	725452	3644305
Oeste	3866	12425	38105	38391	101323	95070	72194	361374
Médio Tejo	1630	6716	20891	22051	55198	59744	51361	217591
Grande Lisboa	20607	91853	208834	200139	581133	530131	403162	2035859
Península de Setúbal	7878	33981	85028	80428	226119	205059	144036	782529
Lezíria do Tejo	1983	8818	25114	24120	66908	65310	54699	246952

Fonte: INE

NOTA - A fonte dos dados da população são Estimativas Anuais da População Residente do Instituto Nacional de Estatística para o ano de 2012.

Dados de Produção**Tabela 2.3-0. Caracterização dos episódios de internamento e reinternamento, ARS LVT (2012)**

Ep. Int	Indivíduos Int.	Indivíduos 1Int.	Indivíduos > 1Int.	Segundos Int.	% Segundos Int.
331261	242216	192990	49226	89045	26,88

Ep.Int - Episódios de Internamento; Indivíduos Int. - Indivíduos Internados; Indivíduos 1 Int. - Indivíduos Internados apenas uma vez; Indivíduos >1 Int. - Indivíduos Internados mais do que uma vez; Segundos Int. - Nº de segundos internamentos; % Segundos Int. - Percentagem de segundos internamentos

Tabela 2.3-1. Caracterização da produção hospitalar e respectivos padrões de morbidade na ARS LVT, por grandes grupos da CID9MC e as GCD (2012)

CID9MC	US	DI	DC	O	Amb	DM	DP	Med	DM\DC	DP\DC	Med\DC	%DC	%O
1	8070	100128	459	947	308	12.41	19.39	7	13.16	19.84	8	5.69	11.73
2	47992	326185	15780	4433	14934	6.8	12.59	3	10.13	14.27	6	32.88	9.24
3	10450	78288	2062	431	1902	7.49	16.2	4	9.33	17.66	5	19.73	4.12
4	3987	31378	300	137	233	7.87	12.86	6	8.51	13.2	6	7.52	3.44
5	7575	127590	298	31	...	16.84	46.29	11	17.53	47.12	11	3.93	0.41
6	40456	60525	31043	157	30267	1.5	14.91	0	6.43	30.42	3	76.73	0.39
7	56296	448943	7332	4051	6325	7.97	13.2	5	9.17	13.82	6	13.02	7.2
8	42059	312860	6841	5033	6344	7.44	12.7	5	8.88	13.49	6	16.27	11.97
9	41740	219961	9433	1336	8688	5.27	10.02	3	6.81	10.94	4	22.6	3.2
10	34296	146931	12542	840	11799	4.28	8.62	2	6.75	10.04	4	36.57	2.45
11	35450	120726	2564	...	1950	3.41	4.19	3	3.67	4.23	3	7.23	...
12	9001	35619	5578	87	5336	3.96	11.55	0	10.41	16.85	5	61.97	0.97
13	14670	70649	3710	61	3428	4.82	9.82	2	6.45	10.89	4	25.29	0.42
14	3496	16439	952	22	796	4.7	13.22	2	6.46	15.14	3	27.23	0.63
15	642	5677	87	18	32	8.84	26.92	3	10.23	28.78	4	13.55	2.8
16	6739	14791	3577	97*	3160*	2.19	4.82	0	4.68	6.17	3	53.08	1.44*
17	26462	253242	2784	1035	1651	9.57	21.04	5	10.7	22.03	6	10.52	3.91
18	331087	161366	293748	279	292051	0.49	3.46	0	4.32	9.46	3	88.72	0.08
Total	720468	2531298	399090	18997	389206	3.51	11.28	0	7.88	15.89	4	55.39	2.64

GCD	US	DI	DC	O	Amb	DM	DP	Med	DM\DC	DP\DC	Med\DC	%DC	%O
0	1398	61074	8	285	5	43.69	84.96	24.5	43.94	85.17	25	0.57	20.39
1	24559	219174	3922	1995	3395	8.92	15.78	5	10.62	16.76	6	15.97	8.12
2	28641	12766	24924	7	24658	0.45	2.05	0	3.43	4.71	2	87.02	0.02
3	26973	41950	15993	171	14894	1.56	5.21	0	3.82	7.62	2	59.29	0.63
4	39057	350570	4342	5984	3897	8.98	13.02	6	10.1	13.47	7	11.12	15.32
5	44492	317421	7305	2409	6505	7.13	12.24	4	8.54	12.98	5	16.42	5.41
6	34429	224440	5150	1956	4419	6.52	11.37	3	7.67	12	4	14.96	5.68
7	16074	121900	661	1166	414	7.58	10.02	5	7.91	10.12	5	4.11	7.25
8	31489	220193	6120	452	5236	6.99	17.75	3	8.68	19.41	5	19.44	1.44
9	28173	68907	18598	311	18078	2.45	8.26	0	7.2	12.92	4	66.01	1.1
10	7923	51585	306	333	163	6.51	11.08	4	6.77	11.26	4	3.86	4.2
11	49283	151074	30674	1135	29987	3.07	7.57	0	8.12	10.56	6	62.24	2.3
12	6971	23865	2793	190	2697	3.42	6.89	1	5.71	8.14	4	40.07	2.73
13	18013	39194	8924	174	8611	2.18	5.13	1	4.31	6.55	3	49.54	0.97
14	35514	120890	2563	...	1950	3.4	4.18	3	3.67	4.23	3	7.22	...
15	29829	127167	192	105	3	4.26	9.4	3	4.29	9.43	3	0.64	0.35
16	4509	34561	463	165	359	7.66	12.48	5	8.54	12.91	6	10.27	3.66
17	268235	53281	262302	639	261235	0.2	2.72	0	8.98	16.07	4	97.79	0.24
18	3926	46845	86	822	21	11.93	16.48	7	12.2	16.73	8	2.19	20.94
19	6841	115222	271	28	3	16.84	48.3	11	17.54	49.18	11	3.96	0.41
20	791	10010	37	4	0	12.65	16.91	9	13.28	17.08	9	4.68	0.51
21	3288	23629	482	77	188	7.19	12.94	3	8.42	13.66	4	14.66	2.34
22	448	8372	13	13	0	18.69	21.59	11	19.25	21.67	12	2.9	2.9
23	5899	26135	2718	191*	2307	4.43	13.25	1	8.22	17.17	3	46.08	3.24*
24	2002	36988	48	251	0	18.48	24.94	11	18.93	25.18	12	2.4	12.54
25	545	9834	10	67	0	18.04	22.8	11	18.38	23.08	12	1.83	12.29
99	1165	14251	185	65	181	12.23	23.31	4	14.54	24.76	6	15.88	5.58
Total	720467	2531298	399090	18997	389206	3.51	11.28	0	7.88	15.89	4	55.39	2.64

US – Utentes Saídos; DI – Dias de Internamento; DC – Day cases; O – Óbitos; Amb- Casos Ambulatório; DM – Demora Média; DP – Desvio-Padrão; Med – Mediana; \DC – Excluindo os Day cases; ... Segredo Estatístico

Figura 2.3-1. Distribuição dos tempos de internamento (incluindo e excluindo os *Day Cases*) na ARS LVT, total e por grandes grupos da CID9MC e as GCD (2012)

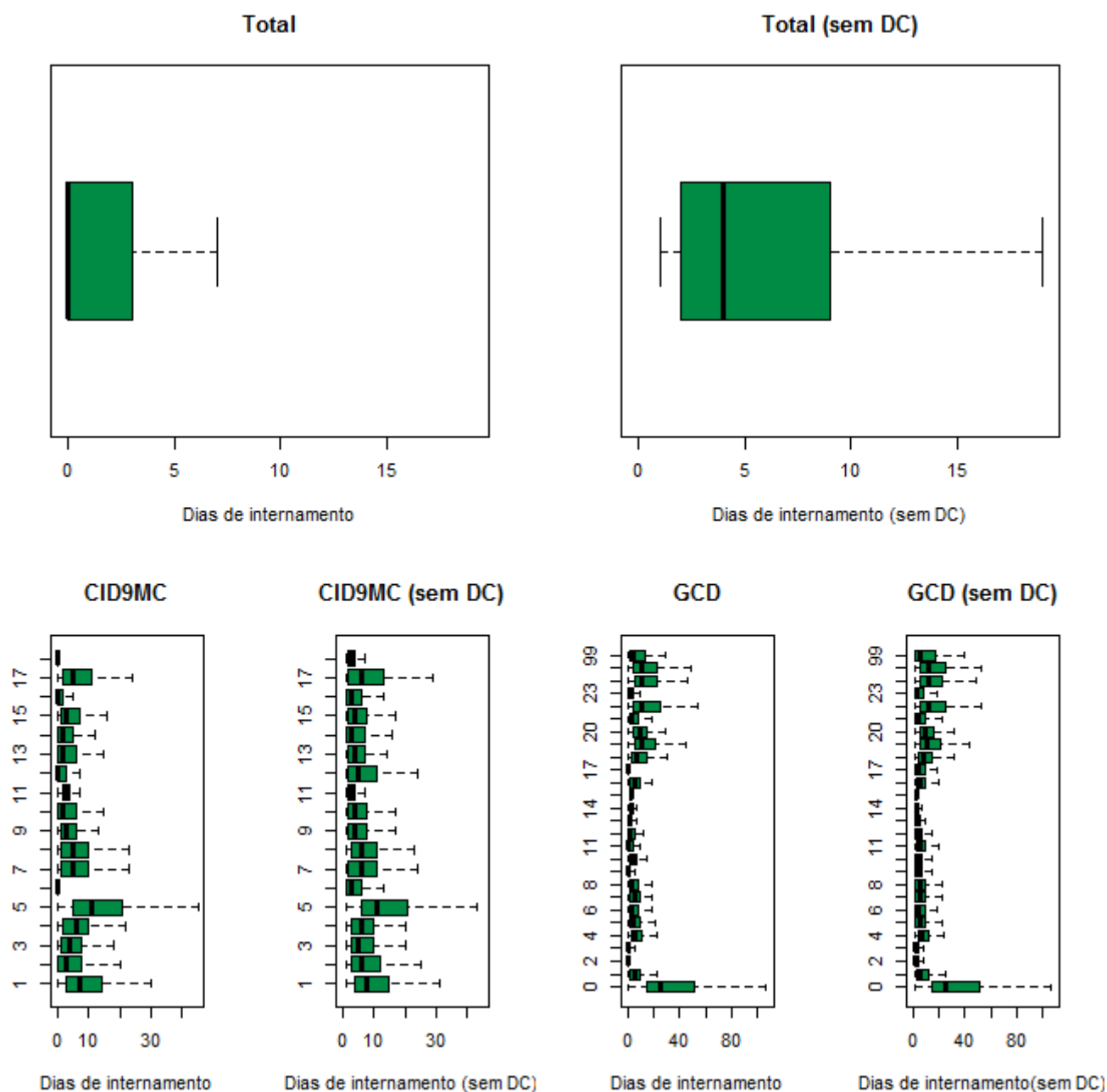

Grandes Grupos da CID9MC		Grandes Categorias de Diagnóstico		
1: D.Infecciosas e Parasitárias	10: D. Ap. Geniturinário	0: Pré-GCD	10: D. Endócrinas Nutricionais e Metabólicas	19: D. Mentais
2: Neoplasias	11: Gravidez, Parto e Puerpério	1: D. Sistema Nervoso	11: D. Rim e Ap. Urinário	20: Uso de Álcool/Droga
3: D. Gl. Endócrinas, Nut. e Met.	12: D. Pele e Tecido C. Subcutâneo	2: D.do Olho	12: D. Ap. Genital Masculino	21: Traumatismos, Intoxicações
4: D. Sangue e Órg. Hemato.	13: D. S. Osteomuscular e Tec. Conj.	3: D. Ouvido, Nariz, Boca e Garganta	13: D. Ap. Genital Feminino	22: Queimaduras
5: Transtornos Mentais	14: Anom. Congénitas	4: D. Ap. Respiratório	14: Gravidez, Parto e Puerpério	23: Fatores influenc. estado saúde
6: D. Sist. Nervoso e Órg. Sentí.	15: Alg. Afecções P. Perinatal	5: D. Ap. Circulatório	15: Recém-nascidos/Lactentes / afecções P. Perinatal	24: Traum. Múlt. Significativos
7: D. Ap. Circulatório	16: Sint., Sinais e A. Mal definidas	6: D.Ap. Digestivo	16: D. Sangue/ Órg. Hemato. e D. Imunológicas	25: Infecções pelo VIH
8: D. Ap. Respiratório	17: Lesões e Envenenamentos	7: D.Sistema Hepatobiliar e Pâncreas	17: D. Mieloproliferativas e Mal diferenciadas	99: Não definido
9: D. Ap. Digestivo	18: Fatores influenc. estado saúde	8: D. Sist. Músculo-esquelético e Tec. Conj.	18: D.Infecciosas e Parasitárias	
		9: D. Pele, Tecido Celular Sub. e Mama		

Ver pág. 26

Tabela 2.3-2. Caracterização da produção hospitalar e respectivos padrões de morbidade na ARS LVT, por sexo (masculino e feminino), segundo os grandes grupos da CID9MC (2012)

Masculino													
CID9MC	US	DI	DC	O	Amb	DM	DP	Med	DM\DC	DP\DC	Med\DC	%DC	%O
1	4405	57078	262	503	157	12.96	19.88	7	13.78	20.33	8	5.95	11.42
2	22182	184087	6269	2679	5848	8.3	14.23	4	11.57	15.69	7	28.26	12.08
3	4285	37725	1007	207	921	8.8	19.36	4	11.51	21.47	6	23.5	4.83
4	1745	13431	163	61	127	7.7	11.52	6	8.49	11.83	6	9.34	3.5
5	3662	62049	144	18	...	16.94	56.45	11	17.64	57.5	12	3.93	0.49
6	17571	31140	13111	91	12689	1.77	21.36	0	6.98	42.02	3	74.62	0.52
7	29732	236779	3628	1966	3097	7.96	13.59	5	9.07	14.21	6	12.2	6.61
8	23332	175157	4213	2715	3926	7.51	14.01	5	9.16	15.08	6	18.06	11.64
9	23629	119672	5776	722	5347	5.06	9.75	2	6.7	10.74	4	24.44	3.06
10	12893	64266	4051	390	3788	4.98	9.06	3	7.27	10.17	5	31.42	3.02
11
12	4858	19293	2960	40	2823	3.97	11.91	0	10.16	17.33	5	60.93	0.82
13	5952	31174	1391	26	1267	5.24	11.44	2	6.83	12.65	4	23.37	0.44
14	1993	8950	593	7	492	4.49	14.62	2	6.39	17.11	3	29.75	0.35
15	398	3335	64	13	32	8.38	29.53	2.5	9.99	32.03	3	16.08	3.27
16	3687*	7666*	2034*	47*	1826	2.08*	4.68*	0*	4.64*	6.1*	3*	55.17*	1.27*
17	13341	120521	1508	560	874	9.03	25.37	4	10.19	26.81	5	11.3	4.2
18	161353	86193	142195	151	141437	0.53	3.63	0	4.5	9.65	3	88.13	0.09
Total	335019	1258518	189369	10196	184652	3.76	13.25	0	8.64	19.09	5	56.52	3.04

Feminino													
CID9MC	US	DI	DC	O	Amb	DM	DP	Med	DM\DC	DP\DC	Med\DC	%DC	%O
1	3665	43050	197	444	151	11.75	18.76	7	12.41	19.22	8	5.38	12.11
2	25810	142098	9511	1754	9086	5.51	10.82	2	8.72	12.57	5	36.85	6.8
3	6165	40563	1055	224	981	6.58	13.5	4	7.94	14.53	5	17.11	3.63
4	2242	17947	137	76	106	8	13.82	6	8.53	14.14	6	6.11	3.39
5	3913	65541	154	13	...	16.75	34.16	11	17.44	34.69	11	3.94	0.33
6	22884	29378	17932	66	17578	1.28	6.5	0	5.93	12.97	2	78.36	0.29
7	26564	212164	3704	2085	3228	7.99	12.74	5	9.28	13.35	6	13.94	7.85
8	18727	137703	2628	2318	2418	7.35	10.83	5	8.55	11.29	6	14.03	12.38
9	18111	100289	3657	614	3341	5.54	10.36	3	6.94	11.19	4	20.19	3.39
10	21403	82665	8491	450	8011	3.86	8.31	2	6.4	9.94	4	39.67	2.1
11	35449	120724	2564	...	1950	3.41	4.19	3	3.67	4.23	3	7.23	...
12	4143	16326	2618	47	2513	3.94	11.1	0	10.71	16.22	6	63.19	1.13
13	8717	39473	2319	35	2161	4.53	8.52	2	6.17	9.43	4	26.6	0.4
14	1503	7489	359	15	304	4.98	11.09	2	6.55	12.32	3	23.89	1
15	244	2342	23	5	0	9.6	22.04	3	10.6	23.02	4	9.43	2.05
16	3052	7125	1543	50*	1334*	2.33	4.97	0	4.72	6.24	3	50.56	1.64*
17	13121	132721	1276	475	777	10.12	15.41	6	11.2	15.86	7	9.72	3.62
18	169730	75167	151553	128	150614	0.44	3.29	0	4.14	9.26	3	89.29	0.08
Total	385443	1272765	209721	8801	204554	3.3	9.22	0	7.24	12.6	4	54.41	2.28

US – Utentes Saídos; DI – Dias de Internamento; DC – Day cases; O – Óbitos; Amb- Casos Ambulatório; DM – Demora Média; DP – Desvio-Padrão; Med – Mediana; \DC – Excluindo os Day cases; ... Segredo Estatístico

Figura 2.3-2. Distribuição dos tempos de internamento (incluindo e excluindo os *Day Cases*) na ARS LVT, por sexo (masculino e feminino) e por sexo segundo os grandes grupos da CID9MC (2012)

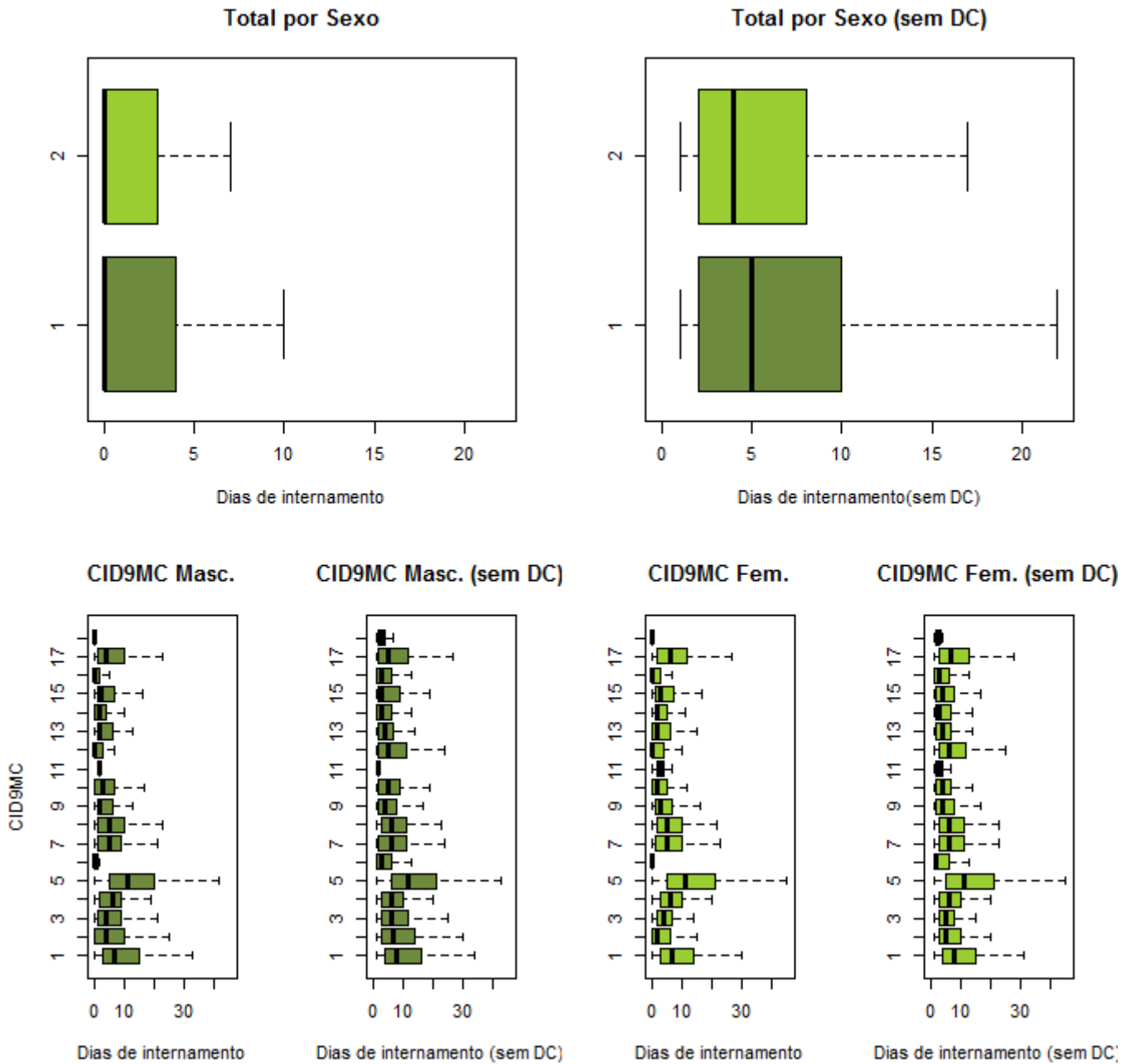

Grandes Grupos da CID9MC		
1: D. Infecciosas e Parasitárias	10: D. Ap. Geniturinário	
2: Neoplasias	11: Gravidez, Parto e Puerpério	
3: D. Gl. Endócrinas, Nut. e Met.	12: D. Pele e Tecido C. Subcutâneo	
4: D. Sangue e Órg. Hemato.	13: D. S. Osteomuscular e Tec. Conj.	
5: Transtornos Mentais	14: Anom. Congénitas	
6: D. Sist. Nervoso e Órg. Senti.	15: Alg. Afecções P. Perinatal	
7: D. Ap. Circulatório	16: Sint., Sinais e A. Mal definidas	
8: D. Ap. Respiratório	17: Lesões e Envenenamentos	
9: D. Ap. Digestivo	18: Fatores influenc. estado saúde	
Ver pág. 26		
Sexo	1: Masculino	2: Feminino

Tabela 2.3-3. Caracterização da produção hospitalar e respectivos padrões de morbidade na ARS LVT, por sexo masculino, segundo as GCD (2012)

Masculino													
GCD	US	DI	DC	O	Amb	DM	DP	Med	DM\DC	DP\DC	Med\DC	%DC	%O
0	937	42659	6	186	4	45.53	98.84	25	45.82	99.09	25	0.64	19.85
1	11397	109802	901	965	629	9.63	16.26	5	10.46	16.76	6	7.91	8.47
2	12325	6538	10529	3	10420	0.53	2.41	0	3.64	5.35	2	85.43	0.02
3	15511	25818	9200	133	8517	1.66	5.97	0	4.09	8.82	2	59.31	0.86
4	21987	200080	2883	3381	2630	9.1	14.62	6	10.47	15.32	7	13.11	15.38
5	24053	178041	3585	1229	3147	7.4	13.2	4	8.7	13.96	5	14.9	5.11
6	20616	124984	3649	1062	3231	6.06	11.06	3	7.37	11.82	4	17.7	5.15
7	8308	68371	264	734	116	8.23	10.68	5	8.5	10.77	6	3.18	8.83
8	13357	89717	2661	194	2194	6.72	23.15	3	8.39	25.61	4	19.92	1.45
9	11319	26828	8354	70	8111	2.37	9.16	0	9.05	16.14	4	73.81	0.62
10	2505	17478	96	141	23	6.98	10.68	4	7.26	10.82	5	3.83	5.63
11	25405	74343	15935	574	15604	2.93	6.88	0	7.85	9.42	5	62.72	2.26
12	6971	23865	2793	190	2697	3.42	6.89	1	5.71	8.14	4	40.07	2.73
13	0	0	0	0	0	-	-	-	-	-	-	-	-
14	0	0	0	0	0	-	-	-	-	-	-	-	-
15	15523	68190	108	58	...	4.39	10.07	3	4.42	10.1	3	0.7	0.37
16	2011	15057	240	78	179	7.49	11.18	5	8.5	11.56	6	11.93	3.88
17	129755	29838	126354	355	125884	0.23	2.97	0	8.77	16.26	4	97.38	0.27
18	2087	24851	40	402	8	11.91	16.52	7	12.14	16.75	8	1.92	19.26
19	3101	53918	123	14	...	17.39	60.9	11	18.11	62.06	12	3.97	0.45
20	635	7979	27	4	0	12.57	16.6	9	13.12	16.74	9	4.25	0.63
21	1650	11732	220	48	93	7.11	12.62	3	8.2	13.24	4	13.33	2.91
22	271	4401	10	12	0	16.24	18.11	9	16.86	18.17	10	3.69	4.43
23	3079	15009	1289	101	1105	4.87	13.07	1	8.38	16.28	3	41.86	3.28
24	1378	24352	36	180	0	17.67	21.82	11	18.15	21.98	12	2.61	13.06
25	382	7201	6	46	0	18.85	24.42	11	19.15	24.69	12	1.57	12.04
99	456	7466	60	36	57	16.37	23.52	8	18.85	24.3	10	13.16	7.89
Total	335019	1258518	189369	10196	184652	3.76	13.25	0	8.64	19.09	5	56.52	3.04

US – Utentes Saídos; DI – Dias de Internamento; DC – Day cases; O – Óbitos; Amb- Casos Ambulatório; DM – Demora Média; DP – Desvio-Padrão; Med – Mediana; \DC – Excluindo os Day cases; ... Segredo Estatístico

Tabela 2.3-4. Caracterização da produção hospitalar e respectivos padrões de morbidade na ARS LVT, por sexo feminino, segundo as GCD (2012)

Feminino													
GCD	US	DI	DC	O	Amb	DM	DP	Med	DM\DC	DP\DC	Med\DC	%DC	%O
0	461	18415	...	99	...	39.95	44.97	24	...	45.01	24	...	21.48
1	13162	109372	3021	1030	2766	8.31	15.33	4	10.79	16.76	6	22.95	7.83
2	16315	6221	14395	4	14238	0.38	1.73	0	3.24	4.02	2	88.23	0.02
3	11462	16132	6793	38	6377	1.41	3.94	0	3.46	5.58	2	59.27	0.33
4	17070	150490	1459	2603	1267	8.82	10.62	7	9.64	10.77	7	8.55	15.25
5	20439	139380	3720	1180	3358	6.82	10.98	4	8.34	11.66	5	18.2	5.77
6	13813	99456	1501	894	1188	7.2	11.79	4	8.08	12.24	5	10.87	6.47
7	7766	53529	397	432	298	6.89	9.21	4	7.26	9.33	4	5.11	5.56
8	18131	130474	3459	258	3042	7.2	12.33	4	8.89	13.15	6	19.08	1.42
9	16854	42079	10244	241	9967	2.5	7.59	0	6.37	11.07	4	60.78	1.43
10	5418	34107	210	192	140	6.3	11.25	4	6.55	11.45	4	3.88	3.54
11	23878	76731	14739	561	14383	3.21	8.25	0	8.4	11.62	6	61.73	2.35
12	0	0	0	0	0	-	-	-	-	-	-	-	-
13	18013	39194	8924	174	8611	2.18	5.13	1	4.31	6.55	3	49.54	0.97
14	35514	120890	2563	...	1950	3.4	4.18	3	3.67	4.23	3	7.22	...
15	14303	58971	84	47	...	4.12	8.62	3	4.15	8.64	3	0.59	0.33
16	2498	19504	223	87	180	7.81	13.43	5.5	8.57	13.87	6	8.93	3.48
17	138480	23443	135948	284	135351	0.17	2.47	0	9.26	15.81	4	98.17	0.21
18	1839	21994	46	420	13	11.96	16.43	8	12.27	16.72	8	2.5	22.84
19	3740	61304	148	14	...	16.39	34.54	10	17.07	35.09	11	3.96	0.37
20	156	2031	10	0	0	13.02	18.2	9	13.91	18.48	10	6.41	0
21	1638	11897	262	29	95	7.26	13.26	3	8.65	14.08	4	16	1.77
22	177	3971	3	...	0	22.44	25.64	13	22.82	25.69	13.5	1.69	...
23	2820	11126	1429*	90	1202	3.95	13.42	0	8*	18.27	3	50.67*	3.19
24	624	12636	12	71	0	20.25	30.68	12	20.65	31	13	1.92	11.38
25	163	2633	4	21	0	16.15	18.4	10	16.56	18.55	11	2.45	12.88
99	709	6785	125	29	124	9.57	22.8	3	11.62	24.68	4	17.63	4.09
Total	385443	1272765	209721	8801	204554	3.3	9.22	0	7.24	12.6	4	54.41	2.28

US – Utentes Saídos; DI – Dias de Internamento; DC – Day cases; O – Óbitos; Amb- Casos Ambulatório; DM – Demora Média; DP – Desvio-Padrão; Med – Mediana; \DC – Excluindo os Day cases; ... Segredo Estatístico

Figura 2.3-3. Distribuição dos tempos de internamento (incluindo e excluindo os *Day Cases*) na ARS LVT, por sexo (masculino e feminino), segundo as GCD (2012)

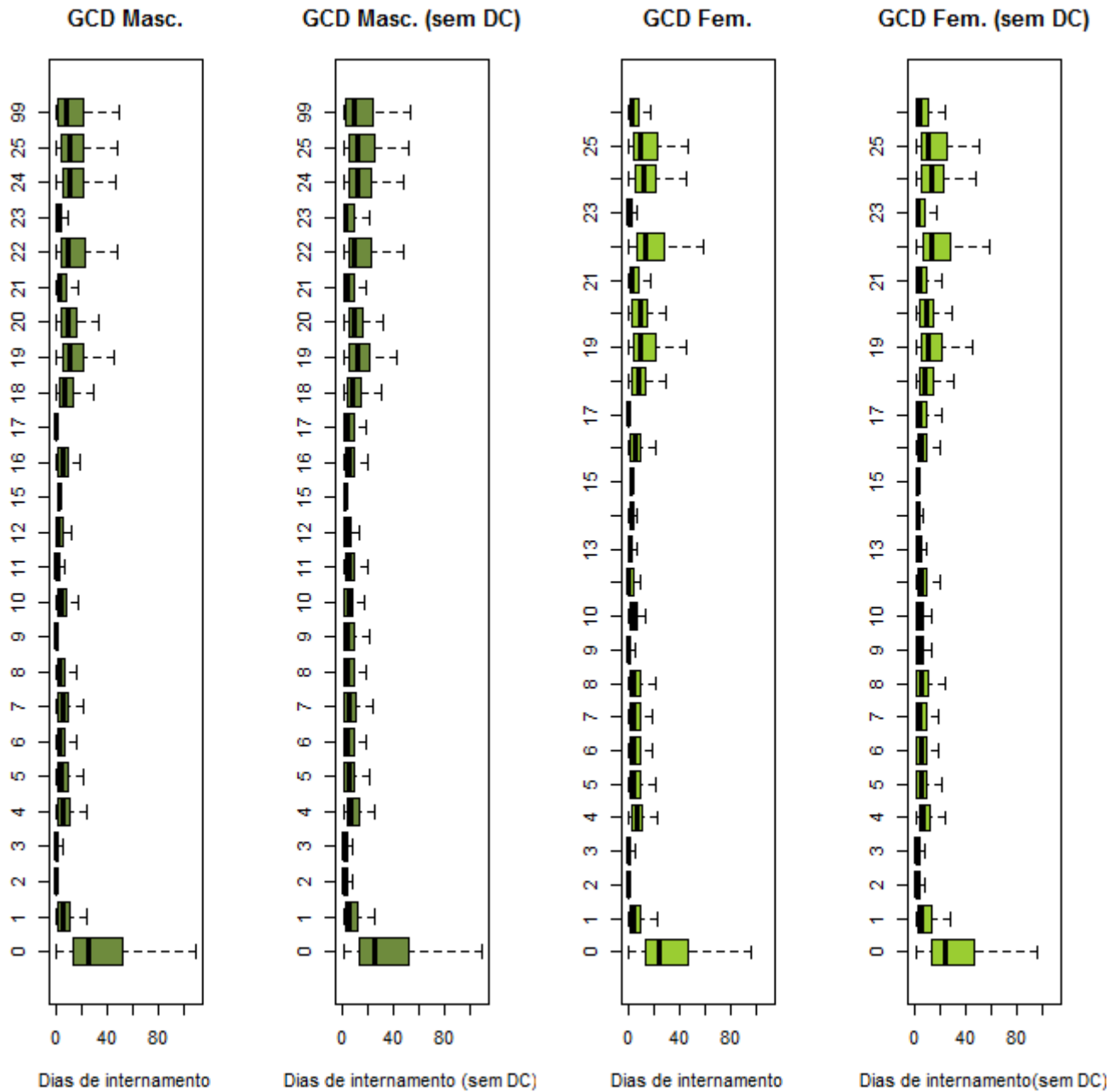

Grandes Categorias de Diagnóstico		
0: Pré-GCD	10: D. Endócrinas Nutricionais e Metabólicas	19: D. Mentais
1: D. Sistema Nervoso	11: D. Rim e Ap. Urinário	20: Uso de Álcool/Droga
2: D.do Olho	12: D. Ap. Genital Masculino	21: Traumatismos, Intoxicações
3: D. Ouvido, Nariz, Boca e Garganta	13: D. Ap. Genital Feminino	22: Queimaduras
4: D. Ap. Respiratório	14: Gravidez, Parto e Puerpério	23: Fatores influenc. estado saúde
5: D. Ap. Circulatório	15: Recém-nascidos/Lactentes c/ afecções P. Perinatal	24: Traum. Múlt. Significativos
6: D.Ap. Digestivo	16: D. Sangue/ Órg. Hemato. e D. Imunológicas	25: Infecções pelo VIH
7: D.Sistema Hepatobiliar e Pâncreas	17: D. Mieloproliferativas e Mal diferenciadas	99: Não definido
8: D. Sist. Músculo-esquelético e Tec. Conj.	18: D.Infecciosas e Parasitárias	
9: D. Pele, Tecido Celular Sub. e Mama		

Ver pág. 26

Tabela 2.3-5. Caracterização da produção hospitalar e respectivos padrões de morbilidade na ARS LVT, por grupos etários (menos de 1 ano de idade), segundo os grandes grupos da CID9MC e GCD (2012)**Menos de 1 ano**

CID9MC	US	DI	DC	O	Amb	DM	DP	Med	DM\DC	DP\DC	Med\DC	%DC	%O
1	524	2651	14	4	...	5.06	5.83	3	5.2	5.85	3.5	2.67	0.76
2	39	232	9	...	7	5.95	8.46	3	7.73	8.92	5	23.08	...
3	66	1139	3	7	0	17.26	43.76	5.5	18.08	44.94	6	4.55	10.61
4	53	275	4	0	...	5.19	5.6	3	5.61	5.61	4	7.55	0
5	7	39	0	0	0	5.57	6.7	2	5.57	6.7	2	0	0
6	270	1912	29	...	23	7.08	14.46	4	7.93	15.13	4	10.74	...
7	43	412	0	0	0	9.58	11.31	5	9.58	11.31	5	0	0
8	2386	12216	27	5	...	5.12	4.24	4	5.18	4.22	4	1.13	0.21
9	431	2753	73	...	62	6.39	30.59	2	7.69	33.42	2	16.94	...
10	445	2948	6	0	4	6.62	20.24	5	6.72	20.37	5	1.35	0
11	0	0	0	0	0	-	-	-	-	-	-	-	-
12	96	466	14	0	13	4.85	4.4	4	5.68	4.24	5	14.58	0
13	16	225	0	0	0	14.06	14.69	9	14.06	14.69	9	0	0
14	581	6193	103	14	75	10.66	25.24	4	12.96	27.33	5	17.73	2.41
15	608	5675	55	18	0	9.33	27.58	3	10.26	28.82	4	9.05	2.96
16	326	1297	17	...	0	3.98	5.84	3	4.2	5.93	3	5.21	...
17	131	935	10	...	0	7.14	14.67	2	7.73	15.12	2	7.63	...
18	28880	116133	304	74	145	4.02	7.86	3	4.06	7.89	3	1.05	0.26
Total	34902	155501	668	132	332	4.46	10.1	3	4.54	10.18	3	1.91	0.38

Menos de 1 ano

GCD	US	DI	DC	O	Amb	DM	DP	Med	DM\DC	DP\DC	Med\DC	%DC	%O
0	6	795	0	...	0	132.5	171.53	84	132.5	171.53	84	0	...
1	188	1591	7	5	...	8.46	17.08	3	8.79	17.4	4	3.72	2.66
2	85	116	46	0	43	1.36	2.05	0	2.97	2.1	3	54.12	0
3	372	1385	34	0	14	3.72	4.57	3	4.1	4.63	3	9.14	0
4	2103	11299	23	5	0	5.37	5.34	4	5.43	5.33	4	1.09	0.24
5	149	1658	0	5	0	11.13	17.61	6	11.13	17.61	6	0	3.36
6	699	3809	71	...	60	5.45	22.78	2	6.07	23.96	2	10.16	...
7	13	191	...	0	0	14.69	19.96	5	...	20.67	11	...	0
8	156	465	57	0	39	2.98	4.78	1	4.7	5.29	3	36.54	0
9	92	413	18	0	17	4.49	5.92	3	5.58	6.13	4	19.57	0
10	69	600	3	...	0	8.7	16.17	4	9.09	16.43	4.5	4.35	...
11	425	2324	7	0	...	5.47	4.43	5	5.56	4.41	5	1.65	0
12	18	24	8	0	8	1.33	2.2	1	2.4	2.5	1	44.44	0
13
14	0	0	0	0	0	-	-	-	-	-	-	-	-
15	29829	127167	192	105	3	4.26	9.4	3	4.29	9.43	3	0.64	0.35
16	61	336	5	5.51	6.03	4	6	6.06	4	8.2	...
17	144	80	135	0	135	0.56	3.49	0	8.89	11.6	6	93.75	0
18	261	1194	12	3	0	4.57	5.21	3	4.8	5.23	3	4.6	1.15
19	9	167	0	0	0	18.56	38.82	4	18.56	38.82	4	0	0
20	5	117	0	0	0	23.4	13.11	16	23.4	13.11	16	0	0
21	17	68	...	0	0	4	7.94	2	...	8.33	2	...	0
22	11	172	0	0	0	15.64	17.36	8	15.64	17.36	8	0	0
23	169*	1270*	46	...	8	7.51*	16.53*	2*	10.33	18.63*	5*	27.22	...
24	3	48	0	0	0	16	18.25	7	16	18.25	7	0	0
25	0	0	0	0	0	-	-	-	-	-	-	-	-
99	17	211	0	...	0	12.41	15.37	6	12.41	15.37	6	0	...
Total	34902	155501	668	132	332	4.46	10.1	3	4.54	10.18	3	1.91	0.38

US – Utentes Saídos; DI – Dias de Internamento; DC – Day cases; O – Óbitos; Amb- Casos Ambulatório; DM – Demora Média; DP – Desvio-Padrão; Med – Mediana; \DC – Excluindo os Day cases; ... Segredo Estatístico

Figura 2.3-4. Distribuição dos tempos de internamento (incluindo e excluindo os Day Cases) na ARS LVT, por grupos etários e por menos de 1 ano de idade segundo os grandes grupos da CID9MC e GCD (2012)

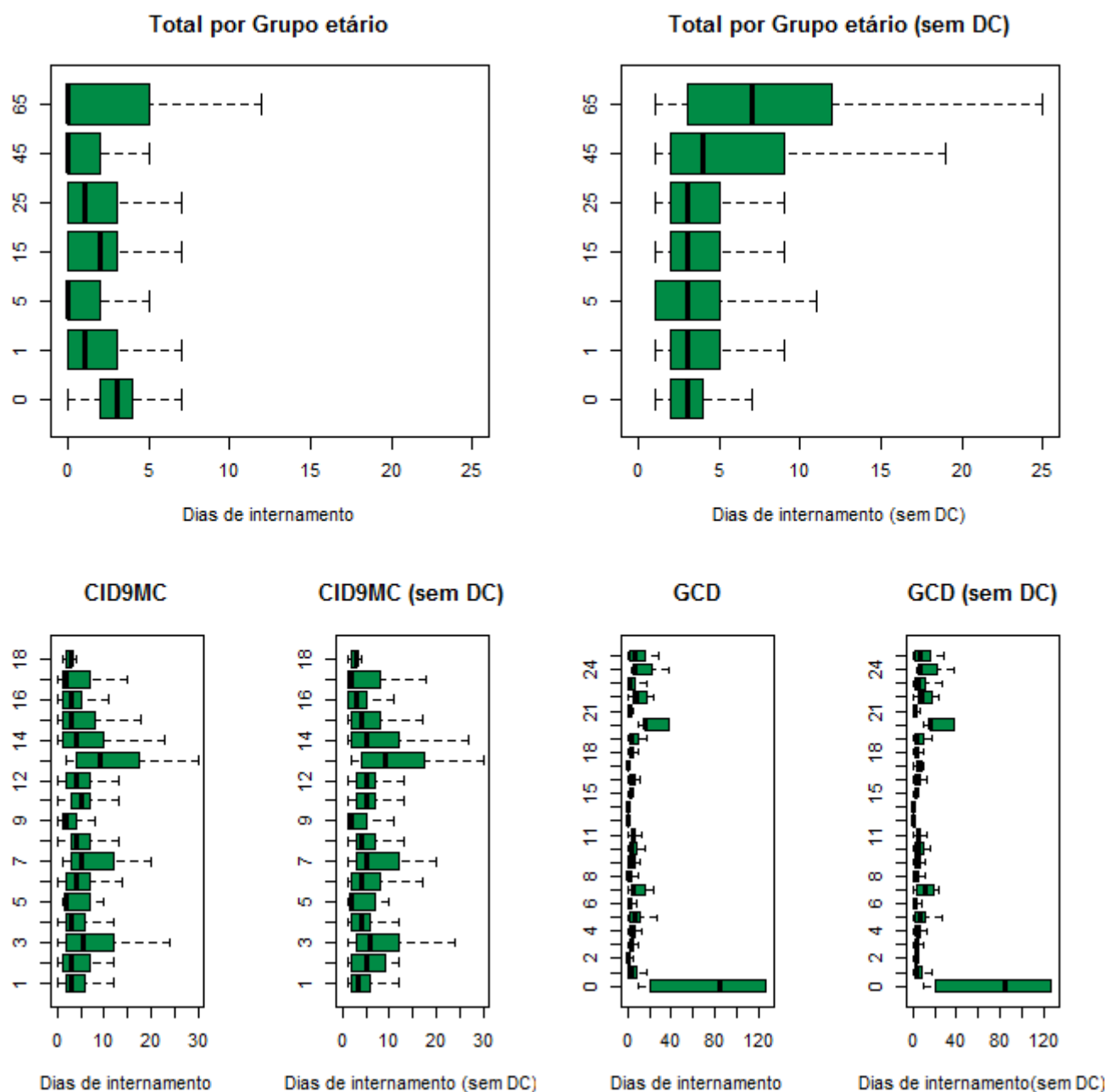

Grandes Grupos da CID9MC		Grandes Categorias de Diagnóstico					
1: D.Infecciosas e Parasitárias	10: D. Ap. Geniturinário	0: Pré-GCD	10: D. Endócrinas Nutricionais e Metabólicas	19: D. Mentais			
2: Neoplasias	11: Gravidez, Parto e Puerpério	1: D. Sistema Nervoso	11: D. Rim e Ap. Urinário	20: Uso de Álcool/Droga			
3: D. Gl. Endócrinas, Nut. e Met.	12: D. Pele e Tecido C. Subcutâneo	2: D.do Olho	12: D. Ap. Genital Masculino	21:Traumatismos, Intoxicações			
4: D. Sangue e Órg. Hemato.	13: D. S. Osteomuscular e Tec. Conj.	3: D. Ouvido, Nariz, Boca e Garganta	13: D. Ap. Genital Feminino	22: Queimaduras			
5: Transtornos Mentais	14: Anom. Congénitas	4: D. Ap. Respiratório	14: Gravidez, Parto e Puerpério	23:Fatores influenc. estado saúde			
6: D. Sist. Nervoso e Órg. Senti.	15: Alg. Afeções P. Perinatal	5: D. Ap. Circulatório	15: Recém-nascidos/Lactentes c/ afeções P. Perinatal	24:Traum. Múlt. Significativos			
7: D. Ap. Circulatório	16: Sint., Sinais e A. Mal definidas	6: D.Ap. Digestivo	16: D. Sangue/ Órg. Hemato. e D. Imunológicas	25: Infecções pelo VIH			
8: D. Ap. Respiratório	17: Lesões e Envenenamentos	7: D.Sistema Hepatobiliar e Pâncreas	17: D. Mieloproliferativas e Mal diferenciadas	99: Não definido			
9: D. Ap. Digestivo	18: Fatores influenc. estado saúde	8: D. Sist. Músculo-esquelético e Tec. Conj.	18: D.Infecciosas e Parasitárias				
		9: D. Pele, Tecido Celular Sub. e Mama					
Ver pág. 26							
Grupo etário	0: Menos de 1 ano	1: 1-4 anos	5: 5-14 anos	15: 15-24 anos	25: 25-44 anos	45: 45-64 anos	65: 65 ou + anos

Tabela 2.3-6. Caracterização da produção hospitalar e respectivos padrões de morbilidade na ARS LVT, por grupos etários (1-4 anos), segundo os grandes grupos da CID9MC e as GCD (2012)

1-4 anos													
CID9MC	US	DI	DC	O	Amb	DM	DP	Med	DM\DC	DP\DC	Med\DC	%DC	%O
1	693	2644	33	0	9	3.82	6.98	3	4.01	7.1	3	4.76	0
2	202	1450	84	3	68	7.18	11.31	2	12.29	12.51	8	41.58	1.49
3	90	416	4	0	...	4.62	5.42	3	4.84	5.46	3.5	4.44	0
4	280	2282	11	...	6	8.15	25.32	5	8.48	25.78	5	3.93	...
5	14	106	...	0	0	7.57	15.27	3.5	...	15.73	4	...	0
6	984	2087	570	3	523	2.12	4.75	0	5.04	6.23	3	57.93	0.3
7	57	818	4	...	0	14.35	29.88	5	15.43	30.74	6	7.02	...
8	2979	7704	948	4	906	2.59	3.54	2	3.79	3.71	3	31.82	0.13
9	743	1943	253	...	220	2.62	7.66	1	3.97	9.15	2	34.05	...
10	613	1660	307	0	297	2.71	4.36	0	5.42	4.83	4	50.08	0
11	0	0	0	0	0	-	-	-	-	-	-	-	-
12	236	941	43	0	38	3.99	3.66	3	4.88	3.47	4	18.22	0
13	152	909	48	0	39	5.98	9.11	2	8.74	9.87	6	31.58	0
14	849	2704	263	...	205	3.18	5.6	1	4.61	6.23	2	30.98	...
15	19	0	19	0	19	0	0	0	-	-	-	100	0
16	393	849	129*	0	71*	2.16	2.56	1	3.22*	2.53	2	32.82*	0
17	463	2658	55	...	11	5.74	10.07	2	6.51	10.51	2	11.88	...
18	2408	988	2156	0	2116	0.41	2.29	0	3.92	6.05	3	89.53	0
Total	11175	30159	4928	18	4529	2.7	7.04	1	4.83	8.86	3	44.1	0.16

1-4 anos													
GCD	US	DI	DC	O	Amb	DM	DP	Med	DM\DC	DP\DC	Med\DC	%DC	%O
0	12	610	0	...	0	50.83	61.6	23	50.83	61.6	23	0	...
1	401	2215	19	3	5	5.52	8.93	3	5.8	9.07	3	4.74	0.75
2	344	320	263	0	251	0.93	2.09	0	3.95	2.58	3	76.45	0
3	2374	2669	1442	0	1283	1.12	2.31	0	2.86	2.93	2	60.74	0
4	1579	6652	85	4	70	4.21	4.05	3	4.45	4.04	4	5.38	0.25
5	198	1382	4	...	0	6.98	10.54	2	7.12	10.6	2	2.02	...
6	1139	3326	247	...	193	2.92	6.62	2	3.73	7.28	2	21.69	...
7	12	56	0	0	0	4.67	3.63	4	4.67	3.63	4	0	0
8	457	1820	112	3	81	3.98	6.78	2	5.28	7.35	2	24.51	0.66
9	306	895	105	0	92	2.92	3.34	2	4.45	3.19	4	34.31	0
10	109	399	11	0	5	3.66	3.65	3	4.07	3.62	3	10.09	0
11	382	1947	40	...	22	5.1	5.07	4	5.69	5.03	5	10.47	...
12	650	491	443	0	434	0.76	1.65	0	2.37	2.18	1	68.15	0
13	7	27	...	0	...	3.86	4.53	2	...	4.59	3	...	0
14	0	0	0	0	0	-	-	-	-	-	-	-	-
15	0	0	0	0	0	-	-	-	-	-	-	-	-
16	319	2332	15	...	9	7.31	23.36	5	7.67	23.87	5	4.7	...
17	2232	1280	2051	0	2042	0.57	3.29	0	7.07	9.39	4	91.89	0
18	294	1358	7	...	0	4.62	4.81	3	4.73	4.81	3	2.38	...
19	16	110	...	0	...	6.88	14.35	3	...	15.14	3.5	...	0
20
21	105	341	15	0	3	3.25	4.94	2	3.79	5.14	2	14.29	0
22	81	1431	4	0	0	17.67	16.87	11	18.58	16.8	12	4.94	0
23	131	375	50	0	26	2.86	8.27	1	4.63	10.14	2	38.17	0
24
25	3	34	0	0	0	11.33	14.47	4	11.33	14.47	4	0	0
99	22	83	12	0	11	3.77	8.04	0	8.3	10.45	2.5	54.55	0
Total	11175	30159	4928	18	4529	2.7	7.04	1	4.83	8.86	3	44.1	0.16

US – Utentes Saídos; DI – Dias de Internamento; DC – Day cases; O – Óbitos; Amb- Casos Ambulatório; DM – Demora Média; DP – Desvio-Padrão; Med – Mediana; \DC – Excluindo os Day cases; ... Segredo Estatístico

Figura 2.3-5. Distribuição dos tempos de internamento (incluindo e excluindo os Day Cases) na ARS LVT, por grupos etários (1-4 anos), segundo os grandes grupos da CID9MC e as GCD (2012)

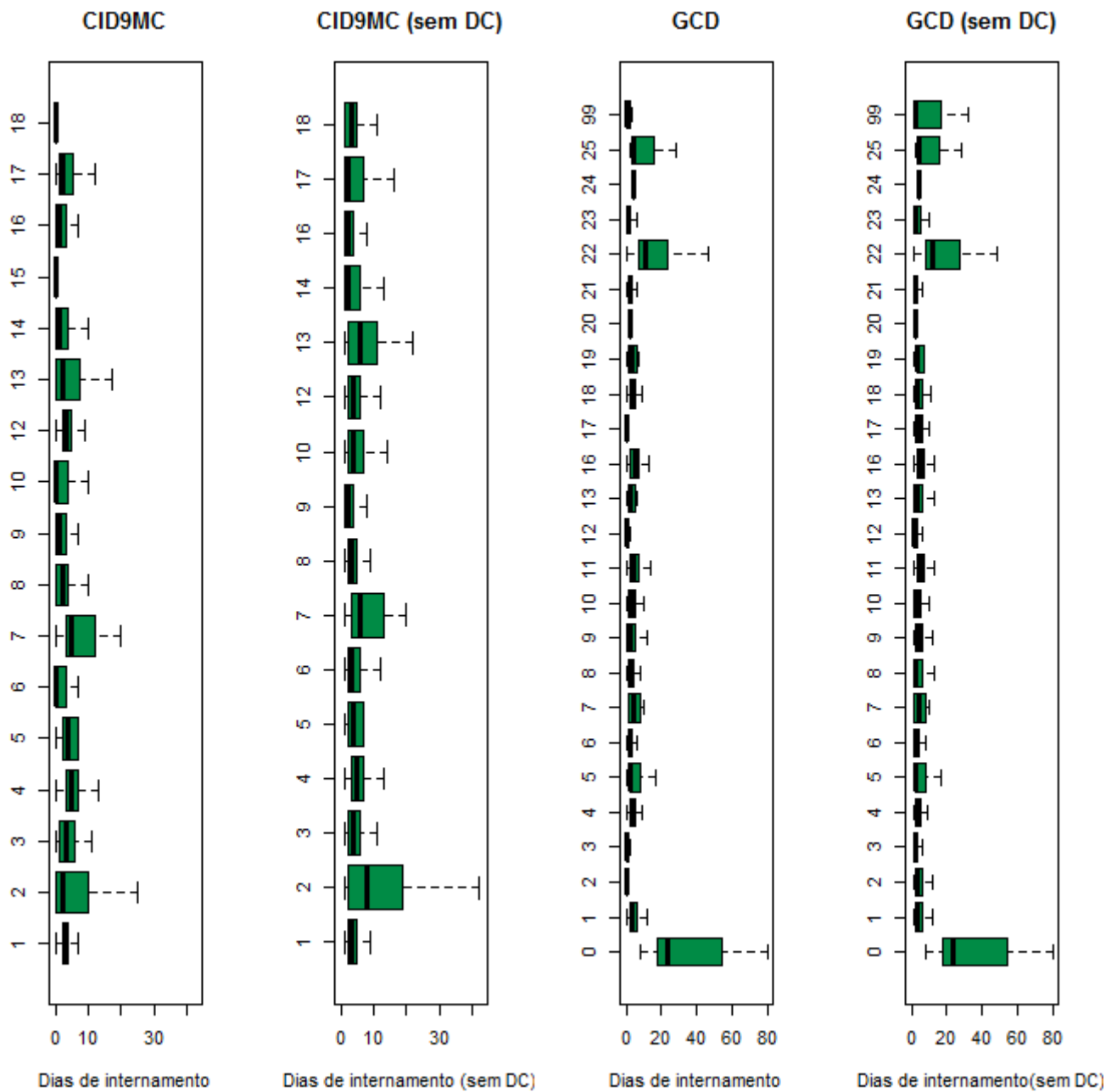

Grandes Grupos da CID9MC		Grandes Categorias de Diagnóstico		
1: D.Infecciosas e Parasitárias	10: D. Ap. Geniturinário	0: Pré-GCD	10: D. Endócrinas Nutricionais e Metabólicas	19: D. Mentais
2: Neoplasias	11: Gravidez, Parto e Puerpério	1: D. Sistema Nervoso	11: D. Rim e Ap. Urinário	20: Uso de Álcool/Droga
3: D. Gl. Endócrinas, Nut. e Met.	12: D. Pele e Tecido C. Subcutâneo	2: D.do Olho	12: D. Ap. Genital Masculino	21: Traumatismos, Intoxicações
4: D. Sangue e Órg. Hemato.	13: D. S. Osteomuscular e Tec. Conj.	3: D. Ouvido, Nariz, Boca e Garganta	13: D. Ap. Genital Feminino	22: Queimaduras
5: Transtornos Mentais	14: Anom. Congénitas	4: D. Ap. Respiratório	14: Gravidez, Parto e Puerpério	23: Fatores influenc. estado saúde
6: D. Sist. Nervoso e Órg. Sentí.	15: Alg. Afecções P. Perinatal	5: D. Ap. Circulatório	15: Recém-nascidos/Lactentes / afecções P. Perinatal	24: Traum. Múlt. Significativos
7: D. Ap. Circulatório	16: Sint., Sinais e A. Mal definidas	6: D.Ap. Digestivo	16: D. Sangue/ Órg. Hemato. e D. Imunológicas	25: Infecções pelo VIH
8: D. Ap. Respiratório	17: Lesões e Envenenamentos	7: D.Sistema Hepatobiliar e Pâncreas	17: D. Mieloproliferativas e Mal diferenciadas	99: Não definido
9: D. Ap. Digestivo	18: Fatores influenc. estado saúde	8: D. Sist. Músculo-esquelético e Tec. Conj.	18: D.Infecciosas e Parasitárias	
		9: D. Pele, Tecido Celular Sub. e Mama		

Ver pág. 26

Tabela 2.3-7. Caracterização da produção hospitalar e respectivos padrões de morbilidade na ARS LVT, por grupos etários (5-14 anos), segundo os grandes grupos da CID9MC e as GCD (2012)

5-14 anos													
CID9MC	US	DI	DC	O	Amb	DM	DP	Med	DM\DC	DP\DC	Med\DC	%DC	%O
1	490	2023	46	0	21	4.13	5.14	2	4.56	5.22	3	9.39	0
2	529	2230	274	13	240	4.22	8.22	0	8.75	10.06	5	51.8	2.46
3	250	1355	16	0	4	5.42	6.34	4	5.79	6.39	4	6.4	0
4	366	2531	19	0	17	6.92	15.29	5	7.29	15.62	5	5.19	0
5	137	2363	4	0	0	17.25	21.24	9	17.77	21.34	10	2.92	0
6	1598	2543	988	...	843	1.59	4.74	0	4.17	6.95	2	61.83	...
7	143	780	30	...	27	5.45	8.55	2	6.9	9.11	3	20.98	...
8	2867	4794	1423	5	1391	1.67	3.56	1	3.32	4.44	2	49.63	0.17
9	1795	4808	557	...	521	2.68	4.2	2	3.88	4.58	3	31.03	...
10	1245	1917	878	0	859	1.54	5.14	0	5.22	8.39	3	70.52	0
11	37	152	4	0	4	4.11	6.1	3	4.61	6.28	3	10.81	0
12	405	1488	161	0	147	3.67	7.75	2	6.1	9.21	4	39.75	0
13	535	2798	92	0	68	5.23	15.87	2	6.32	17.24	3	17.2	0
14	832	2254	269	0	227	2.71	7.09	1	4	8.31	2	32.33	0
15	11	1	10	0	10	0.09	0.3	0	1	-	1	90.91	0
16	483	656	267	0	145	1.36	2.67	0	3.04	3.29	2	55.28	0
17	1226	4307	195	3	53	3.51	6.57	2	4.18	6.97	2	15.91	0.24
18	4000	1454	3576	0	3528	0.36	1.94	0	3.43	4.99	2	89.4	0
Total	16949	38454	8809	27	8105	2.27	6.41	0	4.72	8.61	3	51.97	0.16

5-14 anos													
GCD	US	DI	DC	O	Amb	DM	DP	Med	DM\DC	DP\DC	Med\DC	%DC	%O
0	21	550	0	0	0	26.19	11.24	28	26.19	11.24	28	0	0
1	642	3490	45	11	6	5.44	8.24	3	5.85	8.42	3	7.01	1.71
2	532	402	410	0	399	0.76	2.06	0	3.3	3.19	2	77.07	0
3	3656	3048	2364	0	2075	0.83	1.86	0	2.36	2.5	2	64.66	0
4	870	3607	185	6	171	4.15	5.81	3	5.27	6.08	4	21.26	0.69
5	278	1540	18	...	13	5.54	12.21	2	5.92	12.55	3	6.47	...
6	1859	5244	397	...	338	2.82	4.06	2	3.59	4.27	3	21.36	...
7	58	336	3	5.79	9.46	3	6.11	9.62	3	5.17	...
8	1825	5251	537	...	418	2.88	9.35	1	4.08	10.92	2	29.42	...
9	715	1708	399	0	377	2.39	5.97	0	5.41	8.02	3	55.8	0
10	272	2113	14	0	5	7.77	14.25	4	8.19	14.51	4	5.15	0
11	388	2019	89	0	65	5.2	8.57	3	6.75	9.22	4	22.94	0
12	1263	381	1050	0	1043	0.3	0.98	0	1.79	1.74	1	83.14	0
13	71	174	20	0	11	2.45	2.86	1	3.41	2.84	2	28.17	0
14	37	152	4	0	4	4.11	6.1	3	4.61	6.28	3	10.81	0
15	0	0	0	0	0	-	-	-	-	-	-	-	-
16	369	2448	29	0	18	6.63	15.02	5	7.2	15.52	5	7.86	0
17	3371	1618	3110	5	3097	0.48	2.57	0	6.2	7.09	4	92.26	0.15
18	157	981	5	0	0	6.25	7.41	4	6.45	7.45	4	3.18	0
19	110	1389	4	0	0	12.63	14.75	9	13.1	14.82	9	3.64	0
20	5	12	0	0	0	2.4	1.14	2	2.4	1.14	2	0	0
21	220	677	43	0	11	3.08	4.59	2	3.82	4.83	2	19.55	0
22	25	497	...	0	0	19.88	17.38	16	...	17.24	16.5	...	0
23	160	337	71	0	43*	2.11	5.71	1	3.79	7.24	2	44.38	0
24	4	19	...	0	0	4.75	5.25	3.5	...	5.13	5	...	0
25	20	316	0	0	0	15.8	15.79	10	15.8	15.79	10	0	0
99	21	145	10	0	10	6.9	11.96	1	13.18	13.96	6	47.62	0
Total	16949	38454	8809	27	8105	2.27	6.41	0	4.72	8.61	3	51.97	0.16

US – Utentes Saídos; DI – Dias de Internamento; DC – Day cases; O – Óbitos; Amb – Casos Ambulatório; DM – Demora Média; DP – Desvio-Padrão; Med – Mediana; \DC – Excluindo os Day cases; ... Segredo Estatístico

Figura 2.3-6. Distribuição dos tempos de internamento (incluindo e excluindo os Day Cases) na ARS LVT, por grupos etários (5-14 anos), segundo os grandes grupos da CID9MC e as GCD (2012)

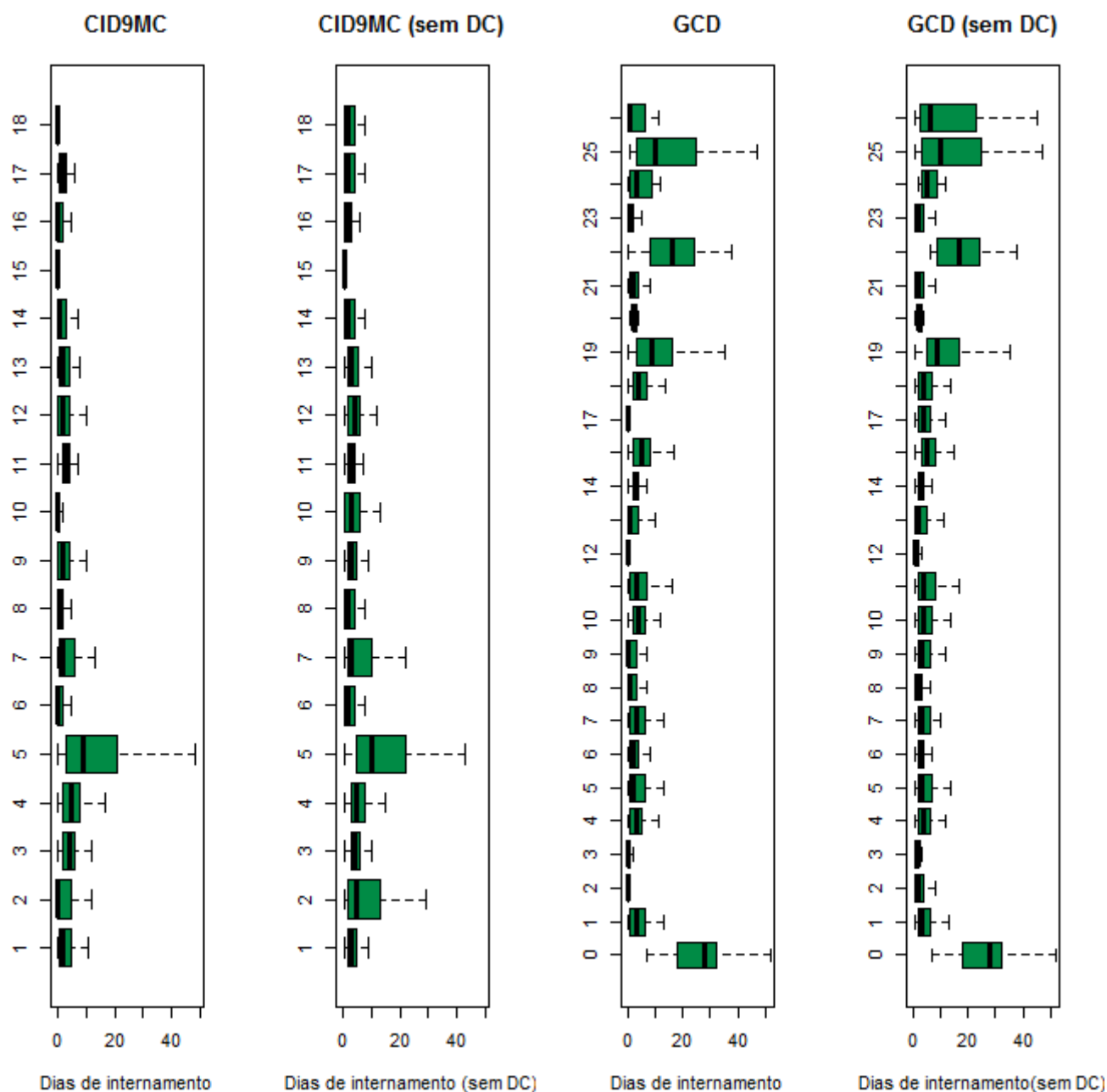

Grandes Grupos da CID9MC		Grandes Categorias de Diagnóstico		
1: D.Infecciosas e Parasitárias	10: D. Ap. Geniturinário	0: Pré-GCD	10: D. Endócrinas Nutricionais e Metabólicas	19: D. Mentais
2: Neoplasias	11: Gravidez, Parto e Puerpério	1: D. Sistema Nervoso	11: D. Rim e Ap. Urinário	20: Uso de Álcool/Droga
3: D. Gl. Endócrinas, Nut. e Met.	12: D. Pele e Tecido C. Subcutâneo	2: D.do Olho	12: D. Ap. Genital Masculino	21: Traumatismos, Intoxicações
4: D. Sangue e Órg. Hemato.	13: D. S. Osteomuscular e Tec. Conj.	3: D. Ouvido, Nariz, Boca e Garganta	13: D. Ap. Genital Feminino	22: Queimaduras
5: Transtornos Mentais	14: Anom. Congénitas	4: D. Ap. Respiratório	14: Gravidez, Parto e Puerpério	23: Fatores influenc. estado saúde
6: D. Sist. Nervoso e Órg. Senti.	15: Alg. Afecções P. Perinatal	5: D. Ap. Circulatório	15: Recém-nascidos/Lactentes c/ afecções P. Perinatal	24: Traum. Múlt. Significativos
7: D. Ap. Circulatório	16: Sint., Sinais e A. Mal definidas	6: D.Ap. Digestivo	16: D. Sangue/ Órg. Hemato. e D. Imunológicas	25: Infecções pelo VIH
8: D. Ap. Respiratório	17: Lesões e Envenenamentos	7: D.Sistema Hepatobiliar e Pâncreas	17: D. D. Mieloproliferativas e Mal diferenciadas	99: Não definido
9: D. Ap. Digestivo	18: Fatores influenc. estado saúde	8: D. Sist. Músculo-esquelético e Tec. Conj.	18: D.Infecciosas e Parasitárias	
		9: D. Pele, Tecido Celular Sub. e Mama		

Ver pág. 26

Tabela 2.3-8. Caracterização da produção hospitalar e respectivos padrões de morbidade na ARS LVT, por grupos etários (15-24 anos), segundo os grandes grupos da CID9MC e as GCD (2012)

15-24 anos													
CID9MC	US	DI	DC	O	Amb	DM	DP	Med	DM\DC	DP\DC	Med\DC	%DC	%O
1	331	3490	47	4	40	10.54	19.55	5	12.29	20.6	7	14.2	1.21
2	1038	4385	621	17	595	4.22	14.28	0	10.52	21.04	3	59.83	1.64
3	289	1525	47	...	23	5.28	7.54	3	6.3	7.84	4	16.26	...
4	244	1854	19	...	14	7.6	13.2	5	8.24	13.56	6	7.79	...
5	679	10257	31	0	0	15.11	16.11	11	15.83	16.15	12	4.57	0
6	821	2556	370	3	336	3.11	7.74	1	5.67	9.73	3	45.07	0.37
7	463	2403	109	4	98	5.19	8.96	2	6.79	9.72	3	23.54	0.86
8	1262	4855	259	8	239	3.85	8.75	2	4.84	9.58	3	20.52	0.63
9	1836	6013	485	...	450	3.28	8.39	2	4.45	9.51	3	26.42	...
10	1225	2966	538	0	497	2.42	5.94	1	4.32	7.4	3	43.92	0
11	7399	23814	831	0	698	3.22	4.02	3	3.63	4.09	3	11.23	0
12	1315	1499	823	0	761	1.14	3.11	0	3.05	4.49	1	62.59	0
13	841	2771	214	0	187	3.29	7.23	2	4.42	8.08	2	25.45	0
14	292	914	83	0	71	3.13	4.46	2	4.37	4.74	3	28.42	0
15
16	224*	672*	73*	0	54*	3*	6.92*	2*	4.45*	8.05*	3*	32.59*	0
17	1601	8827	212	13	72	5.51	10.51	2	6.35	11.06	3	13.24	0.81
18	3953	1580	3547	0	3529	0.4	2.48	0	3.89	6.81	2	89.73	0
Total	23814	80382	8309	52	7664	3.38	7.91	2	5.18	9.31	3	34.89	0.22

15-24 anos													
GCD	US	DI	DC	O	Amb	DM	DP	Med	DM\DC	DP\DC	Med\DC	%DC	%O
0	43	1759	...	5	...	40.91	36.52	28	...	36.39	28.5	...	11.63
1	558	4404	35	11	13	7.89	16.37	4	8.42	16.79	4	6.27	1.97
2	391	381	295	0	292	0.97	2.59	0	3.97	3.93	3	75.45	0
3	1848	3332	790	...	709	1.8	6.3	1	3.15	8.06	2	42.75	...
4	611	4850	52	11	42	7.94	9.23	5	8.68	9.32	6	8.51	1.8
5	443	2113	81	...	71	4.77	7.65	2	5.84	8.09	3	18.28	...
6	1346	5089	121	...	89	3.78	5.77	2	4.15	5.92	3	8.99	...
7	221	1086	11	0	5	4.91	4.75	4	5.17	4.74	4	4.98	0
8	1901	6246	513	4	422	3.29	7.43	2	4.5	8.38	2	26.99	0.21
9	2076	1918	1444	...	1371	0.92	3.02	0	3.03	4.87	2	69.56	...
10	262	1898	18	...	4	7.24	12.36	3	7.78	12.65	4	6.87	...
11	862	2310	502	0	482	2.68	7.14	0	6.42	9.92	4	58.24	0
12	535	401	344	...	334	0.75	1.92	0	2.1	2.74	1	64.3	...
13	485	961	200	0	181	1.98	2.92	1	3.37	3.14	2	41.24	0
14	7417	23868	831	0	698	3.22	4.01	3	3.62	4.08	3	11.2	0
15	0	0	0	0	0	-	-	-	-	-	-	-	-
16	279	1953	41	0	23	7	12.48	5	8.21	13.15	6	14.7	0
17	3116	2166	2891	4	2887	0.7	5.74	0	9.63	19.27	4	92.78	0.13
18	133	1290	4	9.7	17.18	6	10	17.36	6	3.01	...
19	599	8706	30	0	0	14.53	15.71	11	15.3	15.75	11	5.01	0
20	61	808	...	0	0	13.25	11.15	10	...	11.06	10	...	0
21	296	1502	56	0	4	5.07	9.76	2	6.26	10.49	3	18.92	0
22	36	331	...	0	0	9.19	10.23	5.5	...	10.27	6.5	...	0
23	138	646	39	0	29	4.68	10.96	2	6.53	12.48	3	28.26	0
24	40	701	0	3	0	17.52	17.99	11	17.52	17.99	11	0	7.5
25	73	1201	0	5	0	16.45	16.03	10	16.45	16	11	0	6.85
99	44	462	6	0	5	10.5	42.38	2.5	12.16	45.46	3	13.64	0
Total	23814	80382	8309	52	7664	3.38	7.91	2	5.18	9.31	3	34.89	0.22

US – Utentes Saídos; DI – Dias de Internamento; DC – Day cases; O – Óbitos; Amb – Casos Ambulatório; DM – Demora Média; DP – Desvio-Padrão; Med – Mediana; \DC – Excluindo os Day cases; ... Segredo Estatístico

Figura 2.3-7. Distribuição dos tempos de internamento (incluindo e excluindo os Day Cases) na ARS LVT, por grupos etários (15-24 anos), segundo os grandes grupos da CID9MC e as GCD (2012)

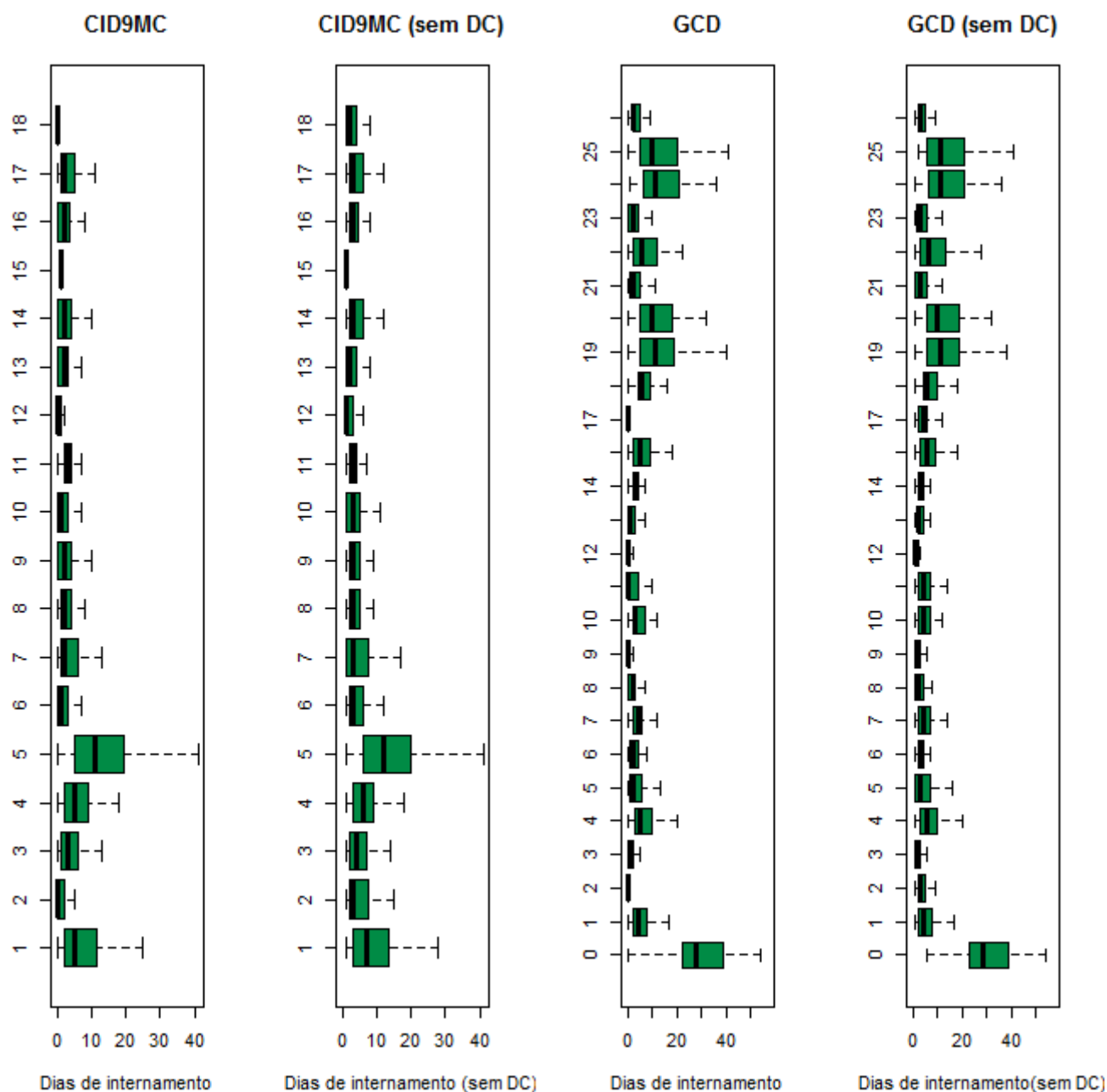

Grandes Grupos da CID9MC		Grandes Categorias de Diagnóstico		
1: D.Infecciosas e Parasitárias	10: D. Ap. Geniturinário	0: Pré-GCD	10: D. Endócrinas Nutricionais e Metabólicas	19: D. Mentais
2: Neoplasias	11: Gravidez, Parto e Puerpério	1: D. Sistema Nervoso	11: D. Rim e Ap. Urinário	20: Uso de Álcool/Droga
3: D. Gl. Endócrinas, Nut. e Met.	12: D. Pele e Tecido C. Subcutâneo	2: D.do Olho	12: D. Ap. Genital Masculino	21: Traumatismos, Intoxicações
4: D. Sangue e Órg. Hemato.	13: D. S. Osteomuscular e Tec. Conj.	3: D. Ouvido, Nariz, Boca e Garganta	13: D. Ap. Genital Feminino	22: Queimaduras
5: Transtornos Mentais	14: Anom. Congénitas	4: D. Ap. Respiratório	14: Gravidez, Parto e Puerpério	23: Fatores influenc. estado saúde
6: D. Sist. Nervoso e Órg. Sentí.	15: Alg. Afecções P. Perinatal	5: D. Ap. Circulatório	15: Recém-nascidos/Lactentes c/ afecções P. Perinatal	24: Traum. Múlt. Significativos
7: D. Ap. Circulatório	16: Sint., Sinais e A. Mal definidas	6: D.Ap. Digestivo	16: D. Sangue/ Órg. Hemato. e D. Imunológicas	25: Infecções pelo VIH
8: D. Ap. Respiratório	17: Lesões e Envenenamentos	7: D.Sistema Hepatobiliar e Pâncreas	17: D. Mieloproliferativas e Mal diferenciadas	99: Não definido
9: D. Ap. Digestivo	18: Fatores influenc. estado saúde	8: D. Sist. Músculo-esquelético e Tec. Conj.	18: D.Infecciosas e Parasitárias	
		9: D. Pele, Tecido Celular Sub. e Mama		

Ver pág. 26

Tabela 2.3-9. Caracterização da produção hospitalar e respectivos padrões de morbidade na ARS LVT, por grupos etários (25-44 anos), segundo os grandes grupos da CID9MC e as GCD (2012)

25-44 anos													
CID9MC	US	DI	DC	O	Amb	DM	DP	Med	DM\DC	DP\DC	Med\DC	%DC	%O
1	1642	25694	120	127	90	15.65	23.97	9	16.88	24.56	10	7.31	7.73
2	6845	27700	3351	186	3235	4.05	10.98	1	7.93	14.37	4	48.96	2.72
3	1335	7481	142	4	118	5.6	9.9	3	6.27	10.28	4	10.64	0.3
4	433	2963	33	9	27	6.84	11.26	5	7.41	11.55	5	7.62	2.08
5	2843	42631	141	15	20.74	10	15.78	20.98	11	4.96	...
6	4170	9730	2577	8	2497	2.33	9.4	0	6.11	14.44	3	61.8	0.19
7	3791	17379	1096	62	1015	4.58	9.75	2	6.45	11.06	3	28.91	1.64
8	3490	15157	796	47	725	4.34	8.74	2	5.63	9.59	3	22.81	1.35
9	7184	23317	2178	43	2032	3.25	5.69	2	4.66	6.32	3	30.32	0.6
10	6057	13195	3093	6	2942	2.18	4.5	0	4.45	5.59	3	51.06	0.1
11	27894	96448	1705	...	1229	3.46	4.23	3	3.68	4.27	3	6.11	...
12	2392	5176	1707	...	1628	2.16	9.31	0	7.56	16.19	3	71.36	...
13	2758	8976	818	4	762	3.25	7.54	2	4.63	8.63	3	29.66	0.15
14	453	1661	140	...	130	3.67	13.06	2	5.31	15.46	2	30.91	...
15	0	0	0	0	0	-	-	-	-	-	-	-	-
16	987	1728	612	4	558*	1.75	4.29	0	4.61	5.94	2	62.01	0.41
17	4105	26312	547	48	259	6.41	16.23	3	7.4	17.26	3	13.33	1.17
18	34053	7329	32073	5	31891	0.22	2.5	0	3.7	9.73	2	94.19	0.01
Total	110432	332877	51129	560	49140	3.01	8.41	1	5.61	10.84	3	46.3	0.51

25-44 anos													
GCD	US	DI	DC	O	Amb	DM	DP	Med	DM\DC	DP\DC	Med\DC	%DC	%O
0	193	7313	...	21	...	37.89	43.73	23	...	43.79	23	...	10.88
1	2781	18954	751	83	667	6.82	18.17	2	9.34	20.78	5	27	2.98
2	1736	1663	1347	0	1331	0.96	2.72	0	4.28	4.35	3	77.59	0
3	5089	7449	2619	3	2484	1.46	3.41	0	3.02	4.39	2	51.46	0.06
4	2340	17019	519	79	472	7.27	10.8	5	9.35	11.44	7	22.18	3.38
5	2852	10616	919	15	854	3.72	8.68	1	5.49	10.08	3	32.22	0.53
6	4758	17352	1145	50	1019	3.65	6.31	2	4.8	6.85	3	24.06	1.05
7	2292	11793	185	40	144	5.15	8.76	3	5.6	9.01	3	8.07	1.75
8	5202	20402	1330	17	1135	3.92	9.03	2	5.27	10.12	3	25.57	0.33
9	6270	9781	4455	19	4327	1.56	7.83	0	5.39	13.83	3	71.05	0.3
10	1257	6706	75	4	51	5.33	9.65	3	5.67	9.86	3	5.97	0.32
11	6950	9563	5268	9	5145	1.38	4.05	0	5.69	6.59	4	75.8	0.13
12	642	818	391	0	374	1.27	8.27	0	3.26	12.99	2	60.9	0
13	6066	9617	3275	9	3188	1.59	2.93	0	3.45	3.5	3	53.99	0.15
14	27940	96558	1704	...	1229	3.46	4.23	3	3.68	4.27	3	6.1	...
15	0	0	0	0	0	-	-	-	-	-	-	-	-
16	506	3270	70	9	60	6.46	10.97	4	7.5	11.5	5	13.83	1.78
17	27218	7692	26330	38	26271	0.28	3.36	0	8.66	16.57	4	96.74	0.14
18	382	4224	15	16	8	11.06	19.04	7	11.51	19.38	7	3.93	4.19
19	2486	37857	117	15.23	21.39	10	15.98	21.64	11	4.71	...
20	341	3788	24	0	0	11.11	13.43	8	11.95	13.57	9	7.04	0
21	775	4104	128	7	38	5.3	10.66	2	6.34	11.38	3	16.52	0.9
22	98	1509	0	15.4	21.22	8	...	21.28	8
23	814	2450	384	7	292	3.01	7.83	1	5.7	10.05	2	47.17	0.86
24	958	17425	20	110	0	18.19	24.87	11	18.58	25.1	12	2.09	11.48
25	153	2673	5	14	0	17.47	25.93	10	18.06	26.53	11	3.27	9.15
99	333	2281	50	5	48	6.85	15.11	3	8.06	16.11	4	15.02	1.5
Total	110432	332877	51129	560	49140	3.01	8.41	1	5.61	10.84	3	46.3	0.51

US – Utentes Saídos; DI – Dias de Internamento; DC – Day cases; O – Óbitos; Amb- Casos Ambulatório; DM – Demora Média; DP – Desvio-Padrão; Med – Mediana; \DC – Excluindo os Day cases; ... Segredo Estatístico

Figura 2.3-8. Distribuição dos tempos de internamento (incluindo e excluindo os Day Cases) na ARS LVT, por grupos etários (25-44 anos), segundo os grandes grupos da CID9MC e as GCD (2012)

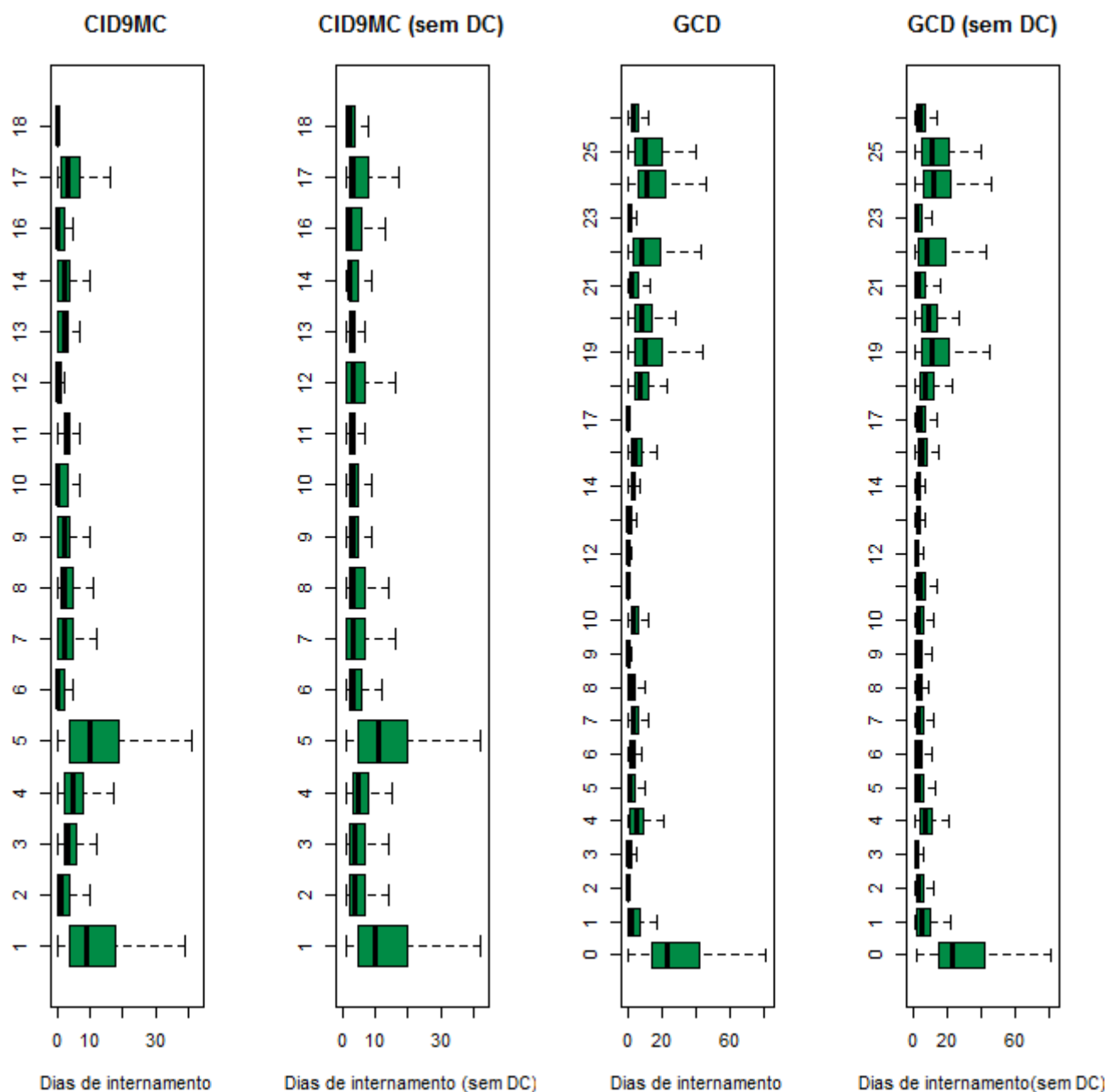

Grandes Grupos da CID9MC		Grandes Categorias de Diagnóstico		
1: D.Infecciosas e Parasitárias	10: D. Ap. Geniturinário	0: Pré-GCD	10: D. Endócrinas Nutricionais e Metabólicas	19: D. Mentais
2: Neoplasias	11: Gravidez, Parto e Puerpério	1: D. Sistema Nervoso	11: D. Rim e Ap. Urinário	20: Uso de Álcool/Droga
3: D. Gl. Endócrinas, Nut. e Met.	12: D. Pele e Tecido C. Subcutâneo	2: D.do Olho	12: D. Ap. Genital Masculino	21: Traumatismos, Intoxicações
4: D. Sangue e Órg. Hemato.	13: D. S. Osteomuscular e Tec. Conj.	3: D. Ouvido, Nariz, Boca e Garganta	13: D. Ap. Genital Feminino	22: Queimaduras
5: Transtornos Mentais	14: Anom. Congénitas	4: D. Ap. Respiratório	14: Gravidez, Parto e Puerpério	23: Fatores influenc. estado saúde
6: D. Sist. Nervoso e Órg. Sentí.	15: Alg. Afecções P. Perinatal	5: D. Ap. Circulatório	15: Recém-nascidos/Lactentes / afecções P. Perinatal	24: Traum. Múlt. Significativos
7: D. Ap. Circulatório	16: Sint., Sinais e A. Mal definidas	6: D.Ap. Digestivo	16: D. Sangue/ Órg. Hemato. e D. Imunológicas	25: Infecções pelo VIH
8: D. Ap. Respiratório	17: Lesões e Envenenamentos	7: D.Sistema Hepatobiliar e Pâncreas	17: D. Mieloproliferativas e Mal diferenciadas	99: Não definido
9: D. Ap. Digestivo	18: Fatores influenc. estado saúde	8: D. Sist. Músculo-esquelético e Tec. Conj.	18: D.Infecciosas e Parasitárias	
		9: D. Pele, Tecido Celular Sub. e Mama		

Ver pág. 26

Tabela 2.3-10. Caracterização da produção hospitalar e respectivos padrões de morbilidade na ARS LVT, por grupos etários (45-64 anos), segundo os grandes grupos da CID9MC e as GCD (2012)

45-64 anos													
CID9MC	US	DI	DC	O	Amb	DM	DP	Med	DM\DC	DP\DC	Med\DC	%DC	%O
1	1784	28192	116	181	88	15.8	22.69	9	16.9	23.15	10	6.5	10.15
2	16595	109724	4881	1305	4596	6.61	12.16	3	9.37	13.59	5	29.41	7.86
3	3064	21179	759	51	721	6.91	18.2	3	9.19	20.51	5	24.77	1.66
4	752	5561	91	21	76	7.39	8.12	6	8.41	8.15	6	12.1	2.79
5	2610	45597	85	7	0	17.47	42.44	11	18.06	43.03	12	3.26	0.27
6	10279	19420	7688	49	7472	1.89	27.44	0	7.5	54.34	3	74.79	0.48
7	14401	93497	2762	414	2423	6.49	13.72	3	8.03	14.9	4	19.18	2.87
8	6828	47968	1806	328	1702	7.03	17.8	3	9.55	20.25	6	26.45	4.8
9	13015	60196	3514	271	3277	4.63	9.39	2	6.34	10.51	4	27	2.08
10	10185	29149	4526	60	4300	2.86	5.9	1	5.15	7.14	3	44.44	0.59
11	119	312	23	0	18	2.62	2.45	3	3.25	2.32	3	19.33	0
12	2353	9027	1687	5	1629	3.84	12.55	0	13.55	20.61	7	71.7	0.21
13	5489	20655	1699	14	1594	3.76	9.08	2	5.45	10.49	3	30.95	0.26
14	357	1874	68	...	63	5.25	11.5	2	6.48	12.47	3	19.05	...
15
16	2228*	3082*	1467*	15	1385*	1.38*	3.55*	0*	4.05*	5.12*	2*	65.84*	0.67
17	5998	53728	661	134	391	8.96	14.91	4	10.07	15.47	5	11.02	2.23
18	121535	15433	118286	53	117907	0.13	2.35	0	4.75	13.61	2	97.33	0.04
Total	217593	564594	150120	2909	147643	2.59	11.5	0	8.37	19.51	4	68.99	1.34

45-64 anos													
GCD	US	DI	DC	O	Amb	DM	DP	Med	DM\DC	DP\DC	Med\DC	%DC	%O
0	601	24617	5	69	3	40.96	116.59	20	41.3	117.11	21	0.83	11.48
1	6890	50551	2057	299	1916	7.34	14.63	3	10.46	16.56	6	29.85	4.34
2	5469	3624	4533	...	4480	0.66	2.93	0	3.87	6.13	2	82.89	...
3	8279	13926	5282	76	5007	1.68	7.18	0	4.65	11.35	2	63.8	0.92
4	7166	61421	1786	644	1679	8.57	17.86	5	11.42	19.91	8	24.92	8.99
5	11735	67777	2613	230	2344	5.78	13.16	2	7.43	14.56	4	22.27	1.96
6	9413	53667	1863	381	1674	5.7	10.66	3	7.11	11.5	4	19.79	4.05
7	5680	39633	238	356	145	6.98	9.66	4	7.28	9.77	4	4.19	6.27
8	9073	46872	2285	60	2042	5.17	10.43	2	6.91	11.55	4	25.18	0.66
9	8786	20476	5682	79	5538	2.33	7.5	0	6.6	11.46	4	64.67	0.9
10	2302	12363	117	37	79	5.37	8.22	3	5.66	8.35	4	5.08	1.61
11	15906	26777	11965	121	11771	1.68	5.25	0	6.79	8.75	4	75.22	0.76
12	1346	6228	286	31	270	4.63	7.98	4	5.88	8.58	5	21.25	2.3
13	7542	16557	3665	62	3549	2.2	5.15	1	4.27	6.54	4	48.59	0.82
14	119	312	23	0	18	2.62	2.45	3	3.25	2.32	3	19.33	0
15	0	0	0	0	0	-	-	-	-	-	-	-	-
16	882	6263	138	23	117	7.1	8.4	5	8.42	8.52	6	15.65	2.61
17	108451	17736	106138	151	105881	0.16	2.54	0	7.67	15.7	4	97.87	0.14
18	822	10915	17	102	4	13.28	17.11	9	13.56	17.27	9	2.07	12.41
19	2348	41345	77	6	0	17.61	44.22	12	18.21	44.85	12	3.28	0.26
20	313	4237	11	...	0	13.54	19.55	9	14.03	19.73	9	3.51	...
21	949	7551	144	16	68	7.96	12.32	3	9.38	12.89	5	15.17	1.69
22	95	2055	4	5	0	21.63	26.61	12	22.58	26.79	13	4.21	5.26
23	2093	7551	1096	31	989	3.61	13.38	0	7.57	18.62	3	52.37	1.48
24	828	15634	23	107	0	18.88	24.65	12	19.42	24.86	13	2.78	12.92
25	131	2734	3	14	0	20.87	24.53	12	21.36	24.73	13.5	2.29	10.69
99	374	3772	69	7	69	10.09	18.71	3	12.37	20.03	5	18.45	1.87
Total	217593	564594	150120	2909	147643	2.59	11.5	0	8.37	19.51	4	68.99	1.34

US – Utentes Saídos; DI – Dias de Internamento; DC – Day cases; O – Óbitos; Amb- Casos Ambulatório; DM – Demora Média; DP – Desvio-Padrão; Med – Mediana; \DC – Excluindo os Day cases; ... Segredo Estatístico

Figura 2.3-9. Distribuição dos tempos de internamento (incluindo e excluindo os Day Cases) na ARS LVT, por grupos etários (45-64 anos), segundo os grandes grupos da CID9MC e as GCD (2012)

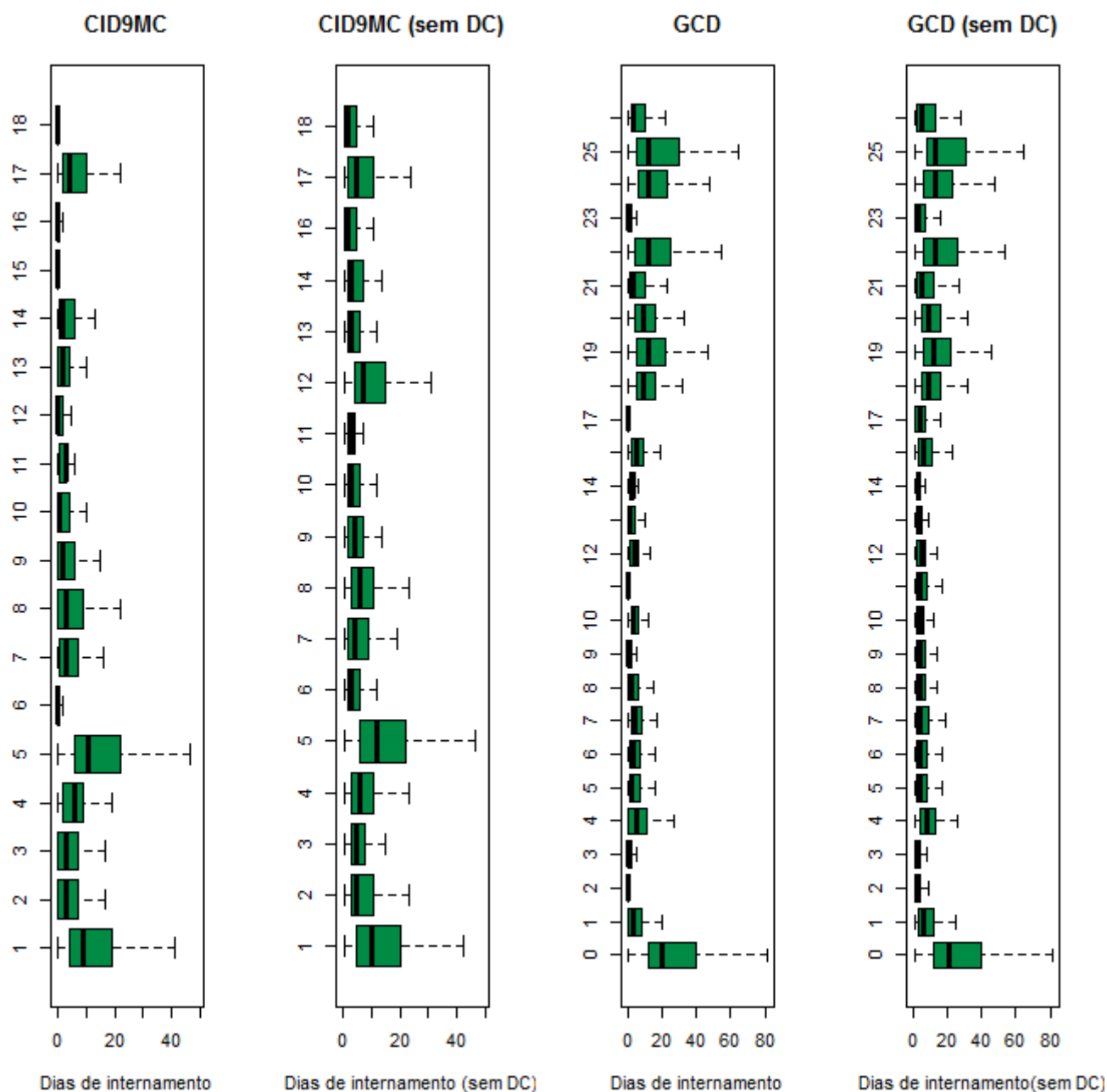

Grandes Grupos da CID9MC		Grandes Categorias de Diagnóstico		
1: D.Infecciosas e Parasitárias	10: D. Ap. Geniturinário	0: Pré-GCD	10: D. Endócrinas Nutricionais e Metabólicas	19: D. Mentais
2: Neoplasias	11: Gravidez, Parto e Puerpério	1: D. Sistema Nervoso	11: D. Rim e Ap. Urinário	20: Uso de Álcool/Droga
3: D. Gl. Endócrinas, Nut. e Met.	12: D. Pele e Tecido C. Subcutâneo	2: D.do Olho	12: D. Ap. Genital Masculino	21: Traumatismos, Intoxicações
4: D. Sangue e Órg. Hemato.	13: D. S. Osteomuscular e Tec. Conj.	3: D. Ouvido, Nariz, Boca e Garganta	13: D. Ap. Genital Feminino	22: Queimaduras
5: Transtornos Mentais	14: Anom. Congénitas	4: D. Ap. Respiratório	14: Gravidez, Parto e Puerpério	23: Fatores influenc. estado saúde
6: D. Sist. Nervoso e Órg. Sentí.	15: Alg. Afecções P. Perinatal	5: D. Ap. Circulatório	15: Recém-nascidos/Lactentes c/ afecções P. Perinatal	24: Traum. Múlt. Significativos
7: D. Ap. Circulatório	16: Sint., Sinais e A. Mal definidas	6: D.Ap. Digestivo	16: D. Sangue/ Órg. Hemato. e D. Imunológicas	25: Infecções pelo VIH
8: D. Ap. Respiratório	17: Lesões e Envenenamentos	7: D.Sistema Hepatobiliar e Pâncreas	17: D. Mieloproliferativas e Mal diferenciadas	99: Não definido
9: D. Ap. Digestivo	18: Fatores influenc. estado saúde	8: D. Sist. Músculo-esquelético e Tec. Conj.	18: D.Infecciosas e Parasitárias	
		9: D. Pele, Tecido Celular Sub. e Mama		

Ver pág. 26

Tabela 2.3-11. Caracterização da produção hospitalar e respectivos padrões de morbidade na ARS LVT, por grupos etários (65 ou mais anos), segundo os grandes grupos da CID9MC e as GCD (2012)

65 ou + anos													
CID9MC	US	DI	DC	O	Amb	DM	DP	Med	DM\DC	DP\DC	Med\DC	%DC	%O
1	2606	35434	83	631	59	13.6	17.8	9	14.04	18.09	10	3.18	24.21
2	22744	180464	6560	2907	6193	7.93	13.19	4	11.15	14.49	7	28.84	12.78
3	5356	45193	1091	368	1035	8.44	16.3	4	10.6	17.73	6	20.37	6.87
4	1859	15912	123	105	92	8.56	11.48	7	9.17	11.67	7	6.62	5.65
5	1285	26597	36	22	0	20.7	88.4	12	21.29	89.67	12	2.8	1.71
6	22334	22277	18821	90	18573	1	5.58	0	6.34	12.83	2	84.27	0.4
7	37398	333654	3331	3568	2762	8.92	13.2	6	9.79	13.58	7	8.91	9.54
8	22247	220166	1582	4636	1380	9.9	13.02	7	10.65	13.29	8	7.11	20.84
9	16736	120931	2373	1015	2126	7.23	11.15	4	8.42	11.64	6	14.18	6.06
10	14526	95096	3194	774	2900	6.55	10.7	4	8.39	11.48	6	21.99	5.33
11
12	2204	17022	1143	81	1120	7.72	15.52	0	16.04	19.18	10	51.86	3.68
13	4879	34315	839	43	778	7.03	10.82	5	8.49	11.36	6	17.2	0.88
14	132	839	26	3	25	6.36	11	3	7.92	11.77	4	19.7	2.27
15
16	2098	6507	1012	76	947	3.1	6.08	1	5.99	7.39	4	48.24	3.62
17	12938	156475	1104	833	865	12.09	26.07	8	13.22	27.07	9	8.53	6.44
18	136257	18449	133806	147	132935	0.14	2.49	0	7.53	17.05	3	98.2	0.11
Total	305602	1329331	175127	15299	171793	4.35	12.56	0	10.19	17.71	7	57.31	5.01

65 ou + anos													
GCD	US	DI	DC	O	Amb	DM	DP	Med	DM\DC	DP\DC	Med\DC	%DC	%O
0	522	25430	0	188	0	48.72	48.68	32	48.72	48.68	32	0	36.02
1	13099	137969	1008	1583	787	10.53	16.04	6	11.41	16.47	7	7.7	12.08
2	20084	6260	18030	6	17862	0.31	1.62	0	3.05	4.17	2	89.77	0.03
3	5355	10141	3462	91	3322	1.89	5.01	0	5.36	7.25	3	64.65	1.7
4	24388	245722	1692	5235	1463	10.08	12.45	8	10.83	12.64	8	6.94	21.47
5	28837	232335	3670	2155	3223	8.06	12.06	5	9.23	12.53	6	12.73	7.47
6	15215	135953	1306	1519	1046	8.94	12.87	6	9.77	13.2	6	8.58	9.98
7	7798	68805	222	768	119	8.82	10.53	6	9.08	10.58	6	2.85	9.85
8	12875	139137	1286	367	1099	10.81	24.75	7	12.01	25.83	8	9.99	2.85
9	9928	33716	6495	212	6356	3.4	9.9	0	9.82	14.87	6	65.42	2.14
10	3652	27506	68	289	19	7.53	12.56	5	7.67	12.71	5	1.86	7.91
11	24370	106134	12803	1004	12500	4.36	9.26	0	9.18	11.71	6	52.54	4.12
12	2517	15522	271	158	234	6.17	7.76	5	6.91	7.9	5	10.77	6.28
13	3841	11857	1763	103	1681	3.09	7.42	1	5.71	9.32	4	45.9	2.68
14
15	0	0	0	0	0	-	-	-	-	-	-	-	-
16	2093	17959	165	131	130	8.58	11.43	6	9.31	11.64	7	7.88	6.26
17	123703	22709	121647	441	120922	0.18	2.59	0	11.05	16.93	6	98.34	0.36
18	1877	26883	26	697	7	14.32	17.54	10	14.52	17.78	11	1.39	37.13
19	1273	25648	41	20	0	20.15	88.74	11	20.82	90.2	12	3.22	1.57
20	65	1046	0	3	0	16.09	23.12	8	16.09	23.12	8	0	4.62
21	926	9386	94	54	64	10.14	16.9	5	11.28	17.54	6	10.15	5.83
22	102	2377	...	7	0	23.3	23.1	18	...	23.09	18.5	...	6.86
23	2394*	13506*	1032	151*	920*	5.64*	14.81*	1*	9.92	18.55*	5*	43.11	6.31*
24	168	3157	4	31	0	18.79	28.52	11	19.25	29	11.5	2.38	18.45
25	165	2876	...	34	0	17.43	21.7	10	...	21.96	11	...	20.61
99	354	7297	38	52	38	20.61	29.27	13	23.09	30.06	15	10.73	14.69
Total	305602	1329331	175127	15299	171793	4.35	12.56	0	10.19	17.71	7	57.31	5.01

US – Utentes Saídos; DI – Dias de Internamento; DC – Day cases; O – Óbitos; Amb- Casos Ambulatório; DM – Demora Média; DP – Desvio-Padrão; Med – Mediana; \DC – Excluindo os Day cases; ... Segredo Estatístico

Figura 2.3-10. Distribuição dos tempos de internamento (incluindo e excluindo os Day Cases) na ARS LVT, por grupos etários (65 ou mais anos), segundo os grandes grupos da CID9MC e as GCD (2012)

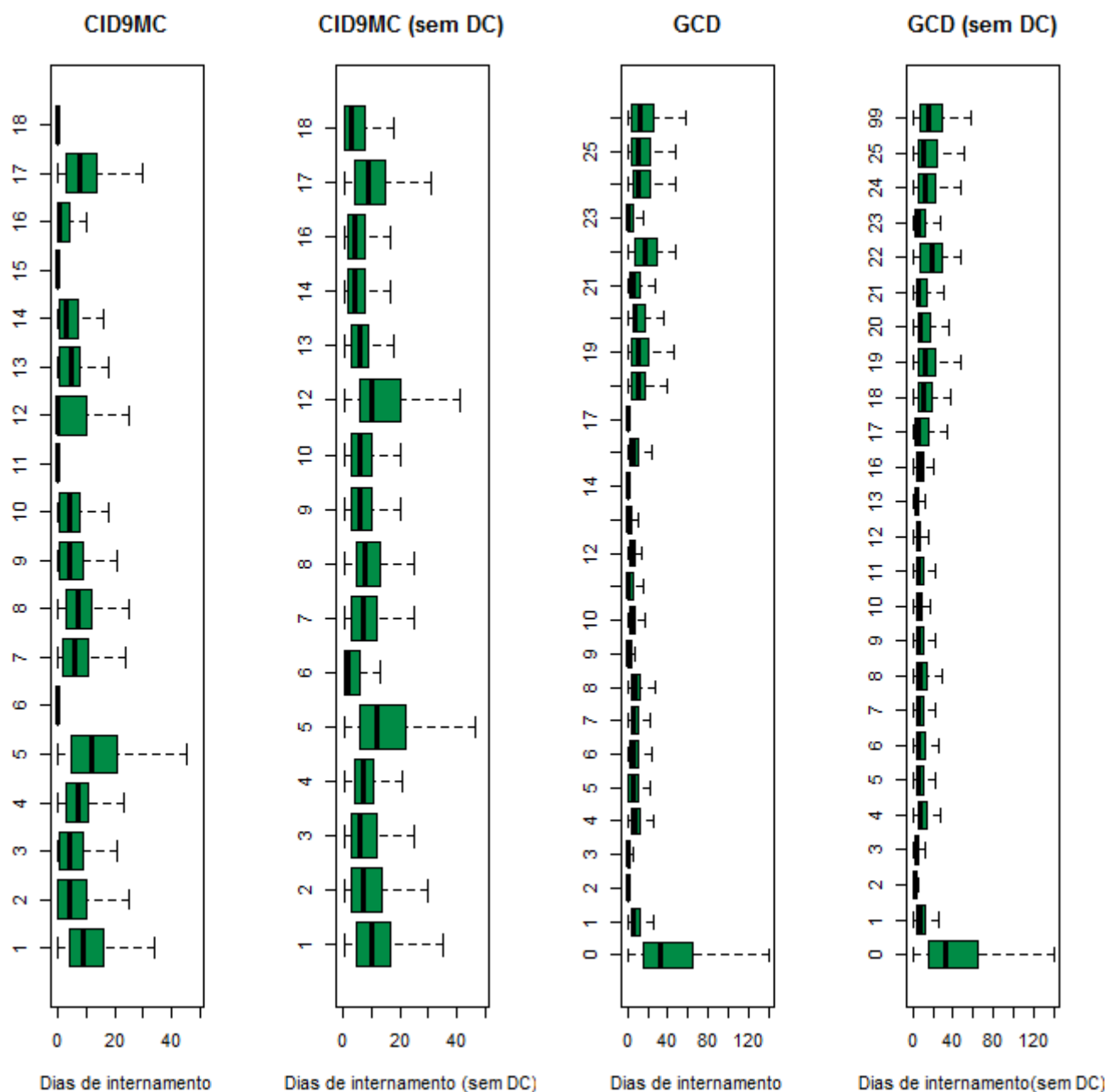

Grandes Grupos da CID9MC		Grandes Categorias de Diagnóstico		
1: D. Infeciosas e Parasitárias	10: D. Ap. Geniturinário	0: Pré-GCD	10: D. Endócrinas Nutricionais e Metabólicas	19: D. Mentais
2: Neoplasias	11: Gravidez, Parto e Puerpério	1: D. Sistema Nervoso	11: D. Rim e Ap. Urinário	20: Uso de Álcool/Droga
3: D. Gl. Endócrinas, Nut. e Met.	12: D. Pele e Tecido C. Subcutâneo	2: D. do Olho	12: D. Ap. Genital Masculino	21: Traumatismos, Intoxicações
4: D. Sangue e Órg. Hemato.	13: D. S. Osteomuscular e Tec. Conj.	3: D. Ouvido, Nariz, Boca e Garganta	13: D. Ap. Genital Feminino	22: Queimaduras
5: Transtornos Mentais	14: Anom. Congénitas	4: D. Ap. Respiratório	14: Gravidez, Parto e Puerpério	23: Fatores influenc. estado saúde
6: D. Sist. Nervoso e Órg. Senti.	15: Alg. Afecções P. Perinatal	5: D. Ap. Circulatório	15: Recém-nascidos/Lactentes e afecções P. Perinatal	24: Traum. Múlt. Significativos
7: D. Ap. Circulatório	16: Sint., Sinais e A. Mal definidas	6: D. Ap. Digestivo	16: D. Sangue/ Órg. Hemato. e D. Imunológicas	25: Infecções pelo VIH
8: D. Ap. Respiratório	17: Lesões e Envenenamentos	7: D. Sistema Hepatobiliar e Pâncreas	17: D. Mieloproliferativas e Mal diferenciadas	99: Não definido
9: D. Ap. Digestivo	18: Fatores influenc. estado saúde	8: D. Sist. Músculo-esquelético e Tec. Conj.	18: D. Infeciosas e Parasitárias	
		9: D. Pele, Tecido Celular Sub. e Mama		

Ver pág. 26

Tabela 2.3-12. Caracterização da produção hospitalar e respectivos padrões de morbidade na ARS LVT, por grupos etários (menos de 1 ano) e sexo (masculino e feminino), segundo os grandes grupos da CID9MC (2012)

Menos de 1 ano- Masculino													
CID9MC	US	DI	DC	O	Amb	DM	DP	Med	DM\DC	DP\DC	Med\DC	%DC	%O
1	289	1424	7	3	...	4.93	6.43	3	5.05	6.47	3	2.42	1.04
2	25	134	7	0	5	5.36	8.71	3	7.44	9.52	4.5	28	0
3	33	456	0	13.82	26.48	6	...	27.1	6
4	28	104	...	0	...	3.71	4.31	2.5	...	4.35	3	...	0
5	4	32	0	0	0	8	8.37	6	8	8.37	6	0	0
6	152	1104	17	...	11	7.26	16.46	4	8.18	17.3	5	11.18	...
7	27	302	0	0	0	11.19	11.19	7	11.19	11.19	7	0	0
8	1360	6840	14	3	...	5.03	4.31	4	5.08	4.3	4	1.03	0.22
9	292	1899	56	...	52	6.5	33.51	2	8.05	37.12	2	19.18	...
10	261	1989	5	0	4	7.62	26.26	5	7.77	26.5	5	1.92	0
11	0	0	0	0	0	-	-	-	-	-	-	-	-
12	53	240	10	0	9	4.53	4.29	4	5.58	4.1	5	18.87	0
13	7	158	0	0	0	22.57	16.85	17	22.57	16.85	17	0	0
14	334	3545	55	...	41	10.61	28.39	4	12.71	30.64	4	16.47	...
15	364	3333	32	13	0	9.16	30.76	3	10.04	32.12	3	8.79	3.57
16	181	742	11	0	0	4.1	6.36	3	4.36	6.47	3	6.08	0
17	60	398	6	...	0	6.63	16.22	2	7.37	16.95	2	10	...
18	14978	62231	181	42	91	4.15	8.44	3	4.21	8.48	3	1.21	0.28
Total	18448	84931	405	69	216	4.6	11.29	3	4.71	11.4	3	2.2	0.37

Menos de 1 ano- Feminino													
CID9MC	US	DI	DC	O	Amb	DM	DP	Med	DM\DC	DP\DC	Med\DC	%DC	%O
1	235	1227	7	...	0	5.22	5	4	5.38	5	4	2.98	...
2	14	98	7	8.22	4.5	...	8.33	5.5
3	33	683	...	6	0	20.7	56.25	4	...	57.83	6	...	18.18
4	25	171	...	0	0	6.84	6.45	6	...	6.38	6	...	0
5	3	7	0	0	0	2.33	1.53	2	2.33	1.53	2	0	0
6	118	808	12	...	12	6.85	11.46	3	7.62	11.88	4	10.17	...
7	16	110	0	0	0	6.88	11.35	3	6.88	11.35	3	0	0
8	1026	5376	13	...	0	5.24	4.13	4	5.31	4.11	4	1.27	...
9	139	854	17	0	10	6.14	23.41	2	7	24.88	3	12.23	0
10	184	959	...	0	0	5.21	3.3	4	...	3.29	4	...	0
11	0	0	0	0	0	-	-	-	-	-	-	-	-
12	43	226	4	0	4	5.26	4.56	5	5.79	4.44	5	9.3	0
13	9	67	0	0	0	7.44	8.9	4	7.44	8.9	4	0	0
14	247	2648	48	12	34	10.72	20.27	4	13.31	21.88	6	19.43	4.86
15	244	2342	23	5	0	9.6	22.04	3	10.6	23.02	4	9.43	2.05
16	145	555	6	...	0	3.83	5.15	3	3.99	5.2	3	4.14	...
17	71	537	4	0	0	7.56	13.33	2	8.01	13.59	3	5.63	0
18	13899	53896	123	32	54*	3.88	7.18	3	3.91	7.2	3	0.88	0.23
Total	16451	70564	263	63	116	4.29	8.57	3	4.36	8.62	3	1.6	0.38

US – Utentes Saídos; DI – Dias de Internamento; DC – Day cases; O – Óbitos; Amb- Casos Ambulatório; DM – Demora Média; DP – Desvio-Padrão; Med – Mediana; \DC – Excluindo os Day cases; ... Segredo Estatístico

Figura 2.3-11. Distribuição dos tempos de internamento (incluindo e excluindo os *Day Cases*) na ARS LVT, por grupos etários e sexo (masculino e feminino) e por menos de 1 ano por sexo segundo os grandes grupos da CID9MC (2012)

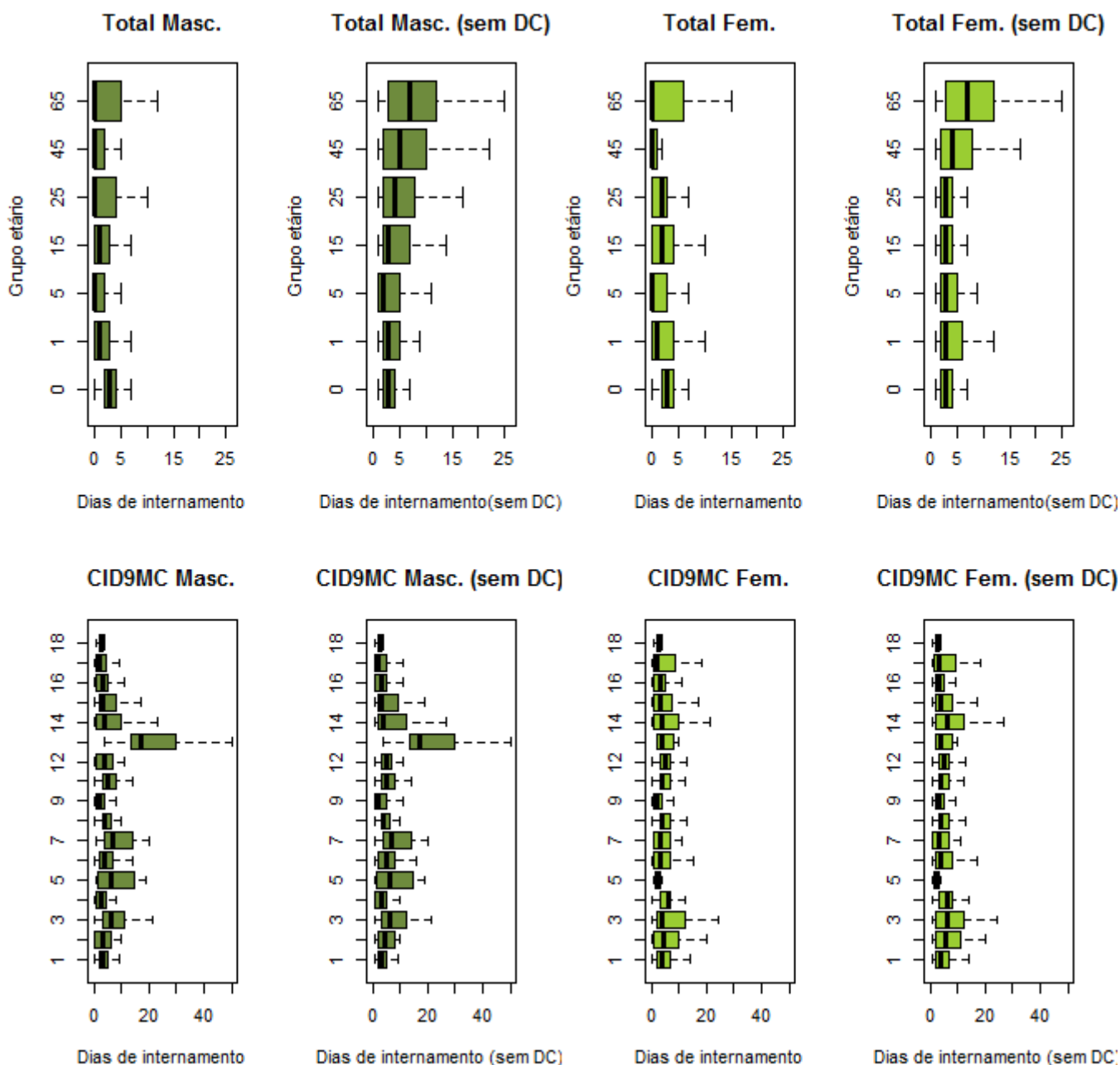

Grandes Grupos da CID9MC							
1: D. Infecciosas e Parasitárias	10: D. Ap. Geniturinário						
2: Neoplasias	11: Gravidez, Parto e Puerpério						
3: D. Gl. Endócrinas, Nut. e Met.	12: D. Pele e Tecido C. Subcutâneo						
4: D. Sangue e Órg. Hemato.	13: D. S. Osteomuscular e Tec. Conj.						
5: Transtornos Mentais	14: Anom. Congénitas						
6: D. Sist. Nervoso e Órg. Senti.	15: Alg. Afecções P. Perinatal						
7: D. Ap. Circulatório	16: Sint., Sinais e A. Mal definidas						
8: D. Ap. Respiratório	17: Lesões e Envenenamentos						
9: D. Ap. Digestivo	18: Fatores influenc. estado saúde						
Grupo etário	0: Menos de 1 ano	1: 1-4 anos	5: 5-14 anos	15: 15-24 anos	25: 25-44 anos	45: 45-64 anos	65: 65 ou + anos

Tabela 2.3-13. Caracterização da produção hospitalar e respectivos padrões de morbidade na ARS LVT, por grupos etários (menos de 1 ano) e sexo masculino, segundo as GCD (2012)

Menos de 1 ano- Masculino													
GCD	US	DI	DC	O	Amb	DM	DP	Med	DM\DC	DP\DC	Med\DC	%DC	%O
0	3	689	0	0	0	229.67	209.69	126	229.67	209.69	126	0	0
1	108	900	6	8.33	19.09	3.5	8.82	19.61	4	5.56	...
2	45	64	22	0	19	1.42	2.12	1	2.78	2.24	2	48.89	0
3	207	783	21	0	7	3.78	4.85	3	4.21	4.94	3	10.14	0
4	1197	6231	13	3	0	5.21	4.69	4	5.26	4.68	4	1.09	0.25
5	69	883	0	0	0	12.8	20.74	7	12.8	20.74	7	0	0
6	457	2852	55	...	50	6.24	27.83	2	7.09	29.58	2	12.04	...
7	9	99	...	0	0	11	14.54	4	...	14.91	4.5	...	0
8	81	240	31	0	26	2.96	4.45	1	4.8	4.83	3.5	38.27	0
9	55	242	12	0	11	4.4	6.64	3	5.63	7.04	4	21.82	0
10	36	258	3	0	0	7.17	10.27	4	7.82	10.49	5	8.33	0
11	243	1443	6	0	...	5.94	5.35	5	6.09	5.33	5	2.47	0
12	18	24	8	0	8	1.33	2.2	1	2.4	2.5	1	44.44	0
13	0	0	0	0	0	-	-	-	-	-	-	-	-
14	0	0	0	0	0	-	-	-	-	-	-	-	-
15	15523	68190	108	58	...	4.39	10.07	3	4.42	10.1	3	0.7	0.37
16	33	140	3	4.24	4.47	3	4.67	4.47	3.5	9.09	...
17	86	62	82	0	82	0.72	4.42	0	15.5	15.72	8.5	95.35	0
18	153	668	6	...	0	4.37	5.36	3	4.54	5.39	3	3.92	...
19	4	30	0	0	0	7.5	7.85	5.5	7.5	7.85	5.5	0	0
20	3	42	0	0	0	14	3.46	16	14	3.46	16	0	0
21	8	25	0	0	0	3.12	2.1	2.5	3.12	2.1	2.5	0	0
22	6	99	0	0	0	16.5	18.91	9	16.5	18.91	9	0	0
23	93	834	28*	0	7	8.97	20.73	3	12.83*	23.83	5	30.11*	0
24	0	0	0	0	0	-	-	-	-	-	-	-	-
25	0	0	0	0	0	-	-	-	-	-	-	-	-
99	11	133	0	...	0	12.09	18.06	6	12.09	18.06	6	0	...
Total	18448	84931	405	69	216	4.6	11.29	3	4.71	11.4	3	2.2	0.37

US – Utentes Saídos; DI – Dias de Internamento; DC – *Day cases*; O – Óbitos; Amb- Casos Ambulatório; DM – Demora Média; DP – Desvio-Padrão; Med – Mediana; \DC – Excluindo os *Day cases*; ... Segredo Estatístico

Tabela 2.3-14. Caracterização da produção hospitalar e respectivos padrões de morbidade na ARS LVT, por grupos etários (menos de 1 ano) e sexo feminino, segundo as GCD (2012)

Menos de 1 ano- Feminino													
GCD	US	DI	DC	O	Amb	DM	DP	Med	DM\DC	DP\DC	Med\DC	%DC	%O
0	3	106	0	...	0	35.33	35.57	20	35.33	35.57	20	0	...
1	80	691	...	3	0	8.64	14.05	3	...	14.16	3.5	...	3.75
2	40	52	24	0	24	1.3	2	0	3.25	1.91	3	60	0
3	165	602	13	0	7	3.65	4.2	3	3.96	4.24	3	7.88	0
4	906	5068	10	...	0	5.59	6.08	5	5.66	6.08	5	1.1	...
5	80	775	0	5	0	9.69	14.35	5.5	9.69	14.35	5.5	0	6.25
6	242	957	16	0	10	3.95	5.85	2	4.23	5.96	2	6.61	0
7	4	92	...	0	0	23	29.94	12.5	...	31.5	14	...	0
8	75	225	26	0	13	3	5.14	1	4.59	5.77	3	34.67	0
9	37	171	6	0	6	4.62	4.75	4	5.52	4.68	4	16.22	0
10	33	342	0	...	0	10.36	20.85	4	10.36	20.85	4	0	...
11	182	881	...	0	0	4.84	2.65	4	...	2.63	4	...	0
12	0	0	0	0	0	-	-	-	-	-	-	-	-
13
14	0	0	0	0	0	-	-	-	-	-	-	-	-
15	14303	58971	84	47	...	4.12	8.62	3	4.15	8.64	3	0.59	0.33
16	28	196	...	0	0	7	7.28	5.5	...	7.28	6	...	0
17	58	18	53	0	53	0.31	1.19	0	3.6	2.3	3	91.38	0
18	108	526	6	...	0	4.87	5	4	5.16	5	4	5.56	...
19	5	137	0	0	0	27.4	52.41	4	27.4	52.41	4	0	0
20
21	9	43	...	0	0	4.78	10.99	1	...	12.29	2	...	0
22	5	73	0	0	0	14.6	17.44	8	14.6	17.44	8	0	0
23	76	436	18	5.74	8.89	2	7.52	9.51	4	23.68	...
24	3	48	0	0	0	16	18.25	7	16	18.25	7	0	0
25	0	0	0	0	0	-	-	-	-	-	-	-	-
99	6	78	0	0	0	13	10.16	15	13	10.16	15	0	0
Total	16451	70564	263	63	116	4.29	8.57	3	4.36	8.62	3	1.6	0.38

US – Utentes Saídos; DI – Dias de Internamento; DC – Day cases; O – Óbitos; Amb- Casos Ambulatório; DM – Demora Média; DP – Desvio-Padrão; Med – Mediana; \DC – Excluindo os Day cases; ... Segredo Estatístico

Figura 2.3-12. Distribuição dos tempos de internamento (incluindo e excluindo os *Day Cases*) na ARS LVT, por grupos etários (menos de 1 ano) e sexo (masculino e feminino), segundo as GCD (2012)

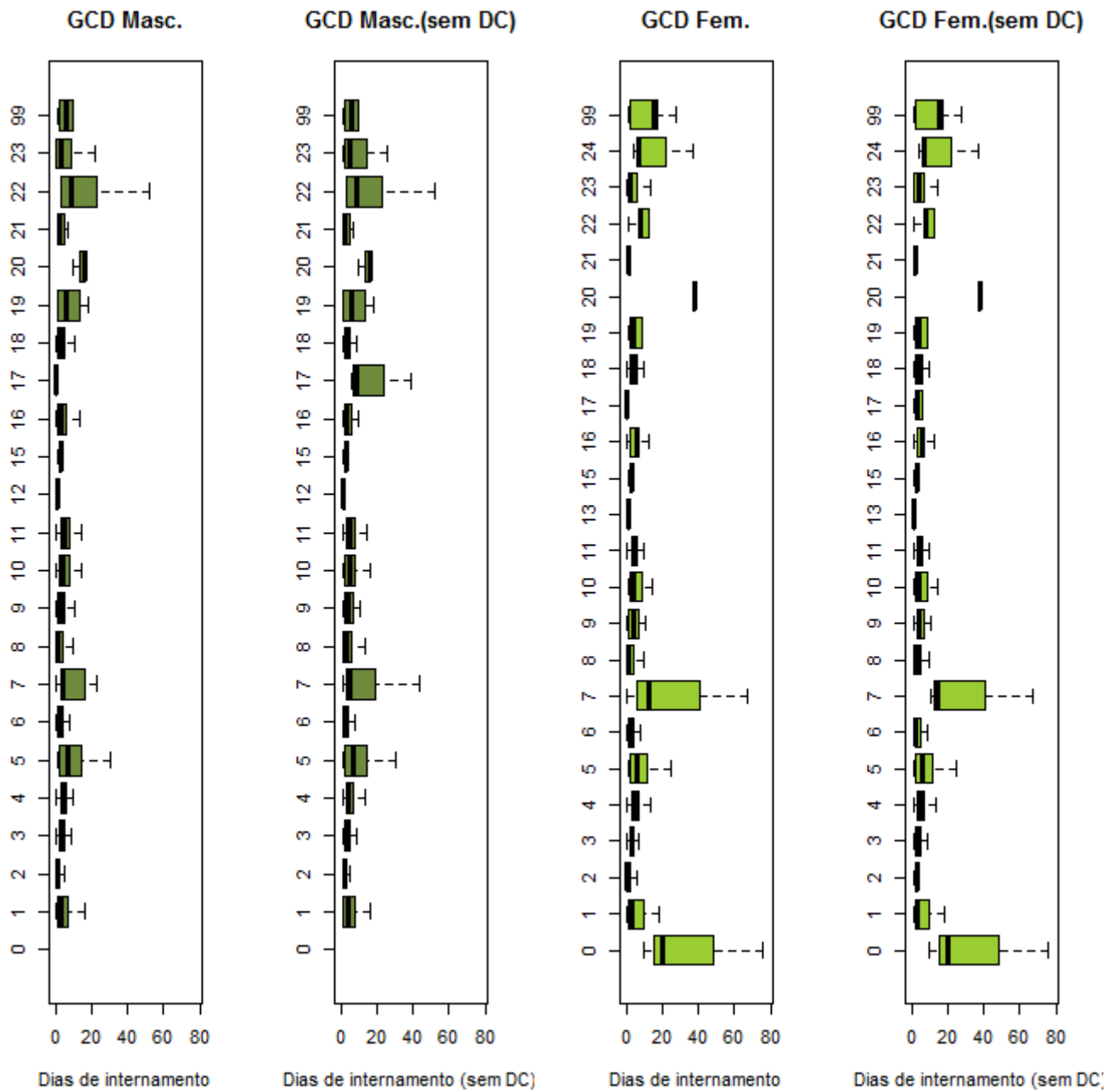

Grandes Categorias de Diagnóstico		
0: Pré-GCD	10: D. Endócrinas Nutricionais e Metabólicas	19: D. Mentais
1: D. Sistema Nervoso	11: D. Rim e Ap. Urinário	20: Uso de Álcool/Droga
2: D.do Olho	12: D. Ap. Genital Masculino	21: Traumatismos, Intoxicações
3: D. Ouvido, Nariz, Boca e Garganta	13: D. Ap. Genital Feminino	22: Queimaduras
4: D. Ap. Respiratório	14: Gravidez, Parto e Puerpério	23: Fatores influenc. estado saúde
5: D. Ap. Circulatório	15: Recém-nascidos/Lactentes / afecções P. Perinatal	24: Traum. Múlt. Significativos
6: D.Ap. Digestivo	16: D. Sangue/ Órg. Hemato. e D. Imunológicas	25: Infecções pelo VIH
7: D.Sistema Hepatobiliar e Pâncreas	17: D. Mieloproliferativas e Mal diferenciadas	99: Não definido
8: D. Sist. Músculo-esquelético e Tec. Conj.	18: D.Infecciosas e Parasitárias	
9: D. Pele, Tecido Celular Sub. e Mama		

Ver pág. 26

Tabela 2.3-15. Caracterização da produção hospitalar e respectivos padrões de morbidade na ARS LVT, por grupos etários (1-4 anos) e sexo (masculino e feminino), segundo os grandes grupos da CID9MC (2012)

1-4 anos- Masculino													
CID9MC	US	DI	DC	O	Amb	DM	DP	Med	DM\DC	DP\DC	Med\DC	%DC	%O
1	381	1470	23	0	6	3.86	8.84	3	4.11	9.07	3	6.04	0
2	103	635	47	0	38	6.17	10.73	1	11.34	12.4	6	45.63	0
3	55	253	3	0	...	4.6	5.88	3	4.87	5.94	3.5	5.45	0
4	176	1044	5	...	3	5.93	9.46	5	6.11	9.54	5	2.84	...
5	10	90	...	0	0	9	18.02	3.5	...	18.81	4	...	0
6	550	1214	317	...	286	2.21	5	0	5.21	6.59	4	57.64	...
7	31	440	...	0	0	14.19	22.79	6	...	23.26	6	...	0
8	1695	4305	542	4	518	2.54	3.69	2	3.73	3.94	3	31.98	0.24
9	446	1298	149	...	134	2.91	9.53	1	4.37	11.41	2	33.41	...
10	429	697	295	0	288	1.62	3.55	0	5.2	4.66	3.5	68.76	0
11	0	0	0	0	0	-	-	-	-	-	-	-	-
12	134	505	27	0	25	3.77	3.56	3	4.72	3.37	4	20.15	0
13	75	490	21	0	16	6.53	10.77	2	9.07	11.77	4.5	28	0
14	582	1528	200	...	160	2.63	4.83	1	4	5.48	2	34.36	...
15	19	0	19	0	19	0	0	0	-	-	-	100	0
16	217	475	73	0	42*	2.19	2.62	1	3.3	2.59	3	33.64	0
17	277	1516	35	...	5	5.47	10.01	2	6.26	10.51	2	12.64	...
18	1236	455	1123	0	1096	0.37	2.77	0	4.03	8.36	2	90.86	0
Total	6416	16415	2882	12	2637	2.56	6.14	1	4.64	7.66	3	44.92	0.19

1-4 anos - Feminino													
CID9MC	US	DI	DC	O	Amb	DM	DP	Med	DM\DC	DP\DC	Med\DC	%DC	%O
1	312	1174	10	0	3	3.76	3.59	3	3.89	3.58	3	3.21	0
2	99	815	37	3	30	8.23	11.86	2	13.15	12.66	9	37.37	3.03
3	35	163	...	0	0	4.66	4.71	3	...	4.71	3.5	...	0
4	104	1238	6	0	3	11.9	39.52	6	12.63	40.61	6	5.77	0
5	4	16	0	0	0	4	3.46	4	4	3.46	4	0	0
6	434	873	253	...	237	2.01	4.41	0	4.82	5.76	3	58.29	...
7	26	378	0	14.54	37.11	4.5	...	38.43	5.5
8	1284	3399	406	0	388	2.65	3.32	2	3.87	3.38	3	31.62	0
9	297	645	104	0	86	2.17	3.19	1	3.34	3.43	2	35.02	0
10	184	963	12	0	9	5.23	4.99	4	5.6	4.96	4.5	6.52	0
11	0	0	0	0	0	-	-	-	-	-	-	-	-
12	102	436	16	0	13	4.27	3.78	4	5.07	3.6	4	15.69	0
13	77	419	27	0	23	5.44	7.18	3	8.38	7.4	6.5	35.06	0
14	267	1176	63	0	45	4.4	6.84	2	5.76	7.31	2	23.6	0
15	0	0	0	0	0	-	-	-	-	-	-	-	-
16	176	374	56	0	29	2.12	2.5	1	3.12	2.47	2	31.82	0
17	186	1142	20	0	6	6.14	10.17	2	6.88	10.53	2	10.75	0
18	1172	533	1033	0	1020	0.45	1.64	0	3.83	3.11	4	88.14	0
Total	4759	13744	2046	6	1892	2.89	8.1	1	5.07	10.2	3	42.99	0.13

US – Utentes Saídos; DI – Dias de Internamento; DC – Day cases; O – Óbitos; Amb- Casos Ambulatório; DM – Demora Média; DP – Desvio-Padrão; Med – Mediana; \DC – Excluindo os Day cases; ... Segredo Estatístico

Figura 2.3-13. Distribuição dos tempos de internamento (incluindo e excluindo os *Day Cases*) na ARS LVT, por grupos etários (1-4 anos) e sexo (masculino e feminino), segundo os grandes grupos da CID9MC (2012)

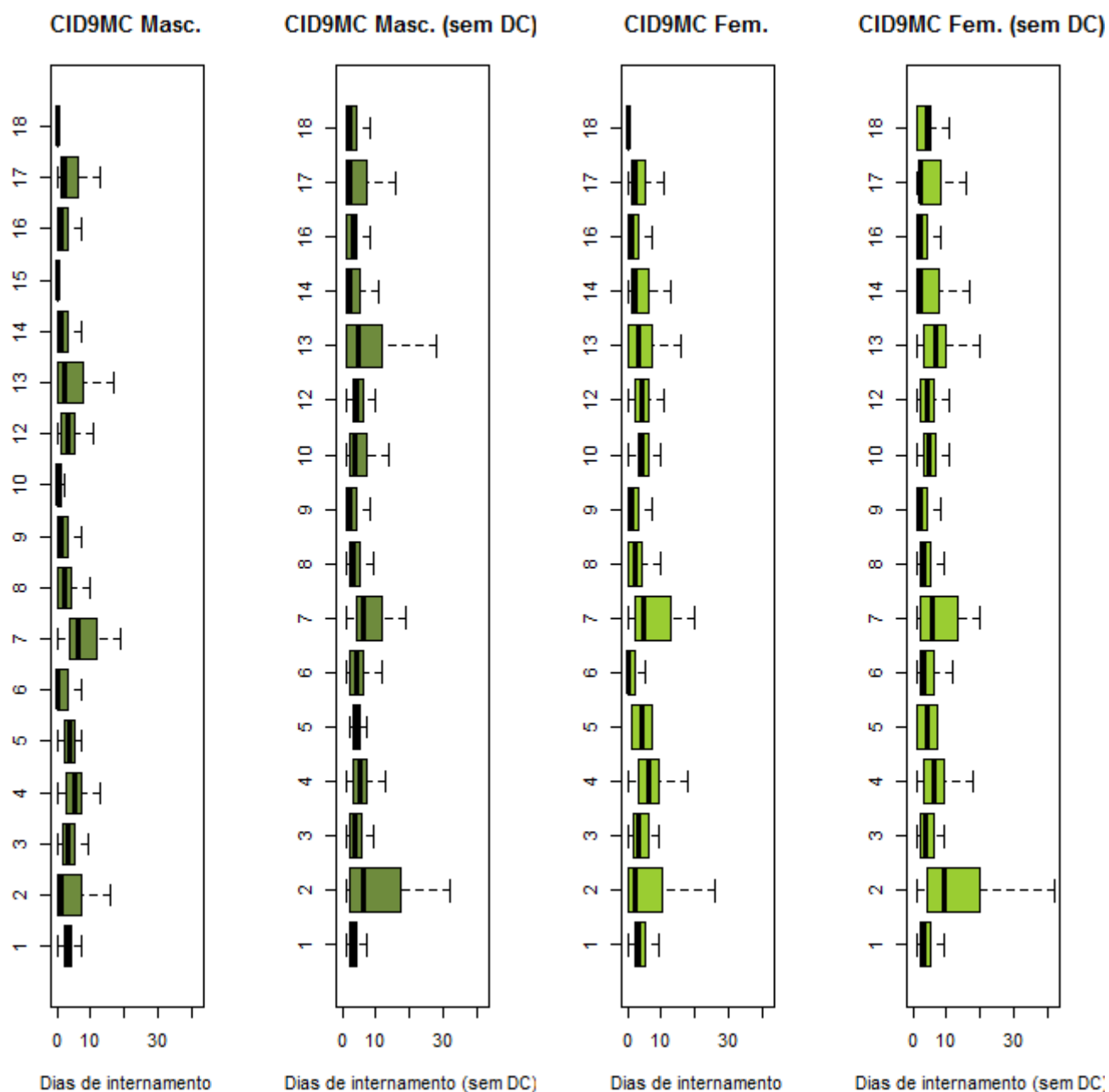

Grandes Grupos da CID9MC	
1: D. Infecciosas e Parasitárias	10: D. Ap. Geniturinário
2: Neoplasias	11: Gravidez, Parto e Puerpério
3: D. Gl. Endócrinas, Nut. e Met.	12: D. Pele e Tecido C. Subcutâneo
4: D. Sangue e Órg. Hemato.	13: D. S. Osteomuscular e Tec. Conj.
5: Transtornos Mentais	14: Anom. Congénitas
6: D. Sist. Nervoso e Órg. Senti.	15: Alg. Afecções P. Perinatal
7: D. Ap. Circulatório	16: Sint., Sinais e A. Mal definidas
8: D. Ap. Respiratório	17: Lesões e Envenenamentos
9: D. Ap. Digestivo	18: Fatores influenc. estado saúde

Ver pág. 26

Tabela 2.3-16. Caracterização da produção hospitalar e respectivos padrões de morbidade na ARS LVT, por grupos etários (1-4 anos) e sexo masculino, segundo as GCD (2012)

1-4 anos- Masculino													
GCD	US	DI	DC	O	Amb	DM	DP	Med	DM\DC	DP\DC	Med\DC	%DC	%O
0	5	247	0	0	0	49.4	62.01	24	49.4	62.01	24	0	0
1	220	1285	9	5.84	10.12	3	6.09	10.26	3	4.09	...
2	182	186	136	0	126	1.02	2.19	0	4.04	2.61	3	74.73	0
3	1406	1612	839	0	737	1.15	2.21	0	2.84	2.7	2	59.67	0
4	868	3606	47	4	41	4.15	4.31	3	4.39	4.32	3	5.41	0.46
5	91	765	0	8.41	12.88	3	...	12.96	3
6	649	1956	146	...	120	3.01	8.07	2	3.89	8.98	2	22.5	...
7	8	40	0	0	0	5	4	4.5	5	4	4.5	0	0
8	232	982	49	0	36	4.23	7.9	2	5.37	8.55	2	21.12	0
9	172	496	59	0	52	2.88	3.33	2	4.39	3.2	4	34.3	0
10	60	217	5	0	...	3.62	3.39	3	3.95	3.35	3	8.33	0
11	175	861	22	...	12	4.92	4.65	3	5.63	4.55	5	12.57	...
12	650	491	443	0	434	0.76	1.65	0	2.37	2.18	1	68.15	0
13	0	0	0	0	0	-	-	-	-	-	-	-	-
14	0	0	0	0	0	-	-	-	-	-	-	-	-
15	0	0	0	0	0	-	-	-	-	-	-	-	-
16	195	1091	8	...	5	5.59	8.87	4	5.83	8.98	5	4.1	...
17	1136	531	1055	0	1047	0.47	3.01	0	6.56	9.39	3	92.87	0
18	158	720	5	...	0	4.56	5.29	3	4.71	5.32	3	3.16	...
19	11	91	...	0	...	8.27	17.27	3	...	18.76	4	...	0
20
21	66	216	12	0	3	3.27	5.39	1	4	5.71	2	18.18	0
22	45	761	3	0	0	16.91	17.99	9	18.12	18.03	10	6.67	0
23	69	228	30	0	11	3.3	10.8	1	5.85	13.91	2	43.48	0
24
25
99	15	23	10	0	9	1.53	4.36	0	4.6	6.99	1	66.67	0
Total	6416	16415	2882	12	2637	2.56	6.14	1	4.64	7.66	3	44.92	0.19

US – Utentes Saídos; DI – Dias de Internamento; DC – Day cases; O – Óbitos; Amb- Casos Ambulatório; DM – Demora Média; DP – Desvio-Padrão; Med – Mediana; \DC – Excluindo os Day cases; ... Segredo Estatístico

Tabela 2.3-17. Caracterização da produção hospitalar e respectivos padrões de morbilidade na ARS LVT, por grupos etários (1-4 anos) e sexo feminino, segundo as GCD (2012)**1-4 anos - Feminino**

GCD	US	DI	DC	O	Amb	DM	DP	Med	DM\DC	DP\DC	Med\DC	%DC	%O
0	7	363	0	...	0	51.86	66.26	22	51.86	66.26	22	0	...
1	181	930	10	...	4	5.14	7.25	3	5.44	7.36	3	5.52	...
2	162	134	127	0	125	0.83	1.98	0	3.83	2.58	3	78.4	0
3	968	1057	603	0	546	1.09	2.44	0	2.9	3.25	2	62.29	0
4	711	3046	38	0	29	4.28	3.71	4	4.53	3.67	4	5.34	0
5	107	617	...	0	0	5.77	7.9	2	...	7.94	2	...	0
6	490	1370	101	0	73	2.8	3.99	2	3.52	4.18	2	20.61	0
7	4	16	0	0	0	4	3.16	3.5	4	3.16	3.5	0	0
8	225	838	63	3	45	3.72	5.39	2	5.17	5.73	3	28	1.33
9	134	399	46	0	40	2.98	3.36	2	4.53	3.18	4	34.33	0
10	49	182	6	0	3	3.71	3.98	2	4.23	3.99	3	12.24	0
11	207	1086	18	0	10	5.25	5.4	4	5.75	5.39	5	8.7	0
12	0	0	0	0	0	-	-	-	-	-	-	-	-
13	7	27	...	0	...	3.86	4.53	2	...	4.59	3	...	0
14	0	0	0	0	0	-	-	-	-	-	-	-	-
15	0	0	0	0	0	-	-	-	-	-	-	-	-
16	124	1241	7	0	4	10.01	35.71	5	10.61	36.68	6	5.65	0
17	1096	749	996	0	995	0.68	3.56	0	7.49	9.41	4	90.88	0
18	136	638	...	0	0	4.69	4.19	3.5	...	4.18	4	...	0
19	5	19	0	0	0	3.8	3.03	3	3.8	3.03	3	0	0
20	0	0	0	0	0	-	-	-	-	-	-	-	-
21	39	125	3	0	0	3.21	4.12	2	3.47	4.18	2	7.69	0
22	36	670	...	0	0	18.61	15.55	15.44	13	...	0
23	62*	147*	20	0	15	2.37*	3.92*	1*	3.5	4.34*	2*	32.26	0
24	0	0	0	0	0	-	-	-	-	-	-	-	-
25
99	7	60	...	0	...	8.57	11.94	2	...	12.75	7	...	0
Total	4759	13744	2046	6	1892	2.89	8.1	1	5.07	10.2	3	42.99	0.13

US – Utentes Saídos; DI – Dias de Internamento; DC – *Day cases*; O – Óbitos; Amb- Casos Ambulatório; DM – Demora Média; DP – Desvio-Padrão; Med – Mediana; \DC – Excluindo os *Day cases*; ... Segredo Estatístico

Figura 2.3-14. Distribuição dos tempos de internamento (incluindo e excluindo os *Day Cases*) na ARS LVT, por grupos etários (1-4 anos) e sexo (masculino e feminino), segundo as GCD (2012)

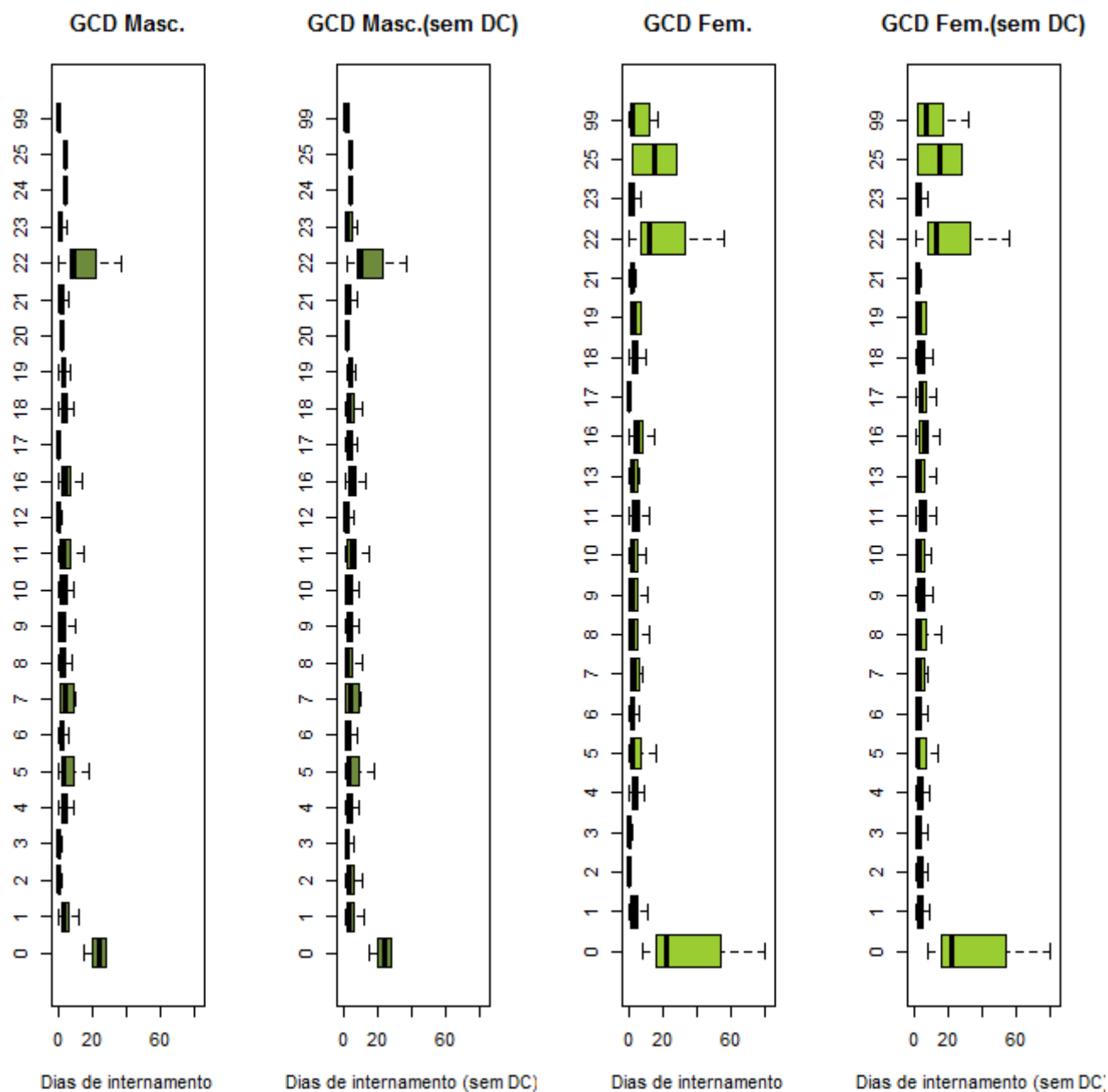

Grandes Categorias de Diagnóstico		
0: Pré-GCD	10: D. Endócrinas Nutricionais e Metabólicas	19: D. Mentais
1: D. Sistema Nervoso	11: D. Rim e Ap. Urinário	20: Uso de Álcool/Droga
2: D.do Olho	12: D. Ap. Genital Masculino	21: Traumatismos, Intoxicações
3: D. Ouvido, Nariz, Boca e Garganta	13: D. Ap. Genital Feminino	22: Queimaduras
4: D. Ap. Respiratório	14: Gravidez, Parto e Puerpério	23: Fatores influenc. estado saúde
5: D. Ap. Circulatório	15: Recém-nascidos/Lactentes / afecções P. Perinatal	24: Traum. Múlt. Significativos
6: D.Ap. Digestivo	16: D. Sangue/ Órg. Hemato. e D. Imunológicas	25: Infeções pelo VIH
7: D.Sistema Hepatobiliar e Pâncreas	17: D. Mieloproliferativas e Mal diferenciadas	99: Não definido
8: D. Sist. Músculo-esquelético e Tec. Conj.	18: D.Infecciosas e Parasitárias	
9: D. Pele, Tecido Celular Sub. e Mama		

Ver pág. 26

Tabela 2.3-18. Caracterização da produção hospitalar e respetivos padrões de morbilidade na ARS LVT, por grupos etários (5-14 anos) e sexo (masculino e feminino), segundo os grandes grupos da CID9MC (2012)

5-14 anos- Masculino													
CID9MC	US	DI	DC	O	Amb	DM	DP	Med	DM\DC	DP\DC	Med\DC	%DC	%O
1	255	979	26	0	6	3.84	4.33	2	4.28	4.36	2	10.2	0
2	258	1276	116	8	95	4.95	8.21	1	8.99	9.3	5	44.96	3.1
3	147	729	11	0	...	4.96	5.44	4	5.36	5.47	4	7.48	0
4	176	1381	8	0	7	7.85	20.96	5	8.22	21.39	6	4.55	0
5	52	620	...	0	0	11.92	10.33	9	...	10.25	9.5	...	0
6	866	1356	520	...	432	1.57	4.14	0	3.92	5.81	2	60.05	...
7	77	304	26	...	23	3.95	8.19	1	5.96	9.54	2	33.77	...
8	1528	2444	758	...	738	1.6	3.04	1	3.17	3.66	2	49.61	...
9	1038	2631	302	0	288	2.53	3.16	2	3.57	3.22	3	29.09	0
10	1043	810	845	0	836	0.78	3.06	0	4.09	5.99	2	81.02	0
11	0	0	0	0	0	-	-	-	-	-	-	-	-
12	214	769	79	0	69	3.59	6.75	2	5.7	7.76	4	36.92	0
13	239	1136	44	0	31	4.75	8.63	2	5.83	9.23	3	18.41	0
14	549	1070	211	0	181	1.95	3.27	1	3.17	3.68	2	38.43	0
15	11	1	10	0	10	0.09	0.3	0	1	-	1	90.91	0
16	287	364	175*	0	100*	1.27	2.84	0	3.25*	3.79	2	60.98*	0
17	784	2655	123	...	42	3.39	5.95	2	4.02	6.28	2	15.69	...
18	2112	758	1892	0	1861	0.36	2.22	0	3.45	6.06	2	89.58	0
Total	9636	19283	5148	15	4720	2	5.24	0	4.3	7.01	2	53.42	0.16

5-14 anos - Feminino													
CID9MC	US	DI	DC	O	Amb	DM	DP	Med	DM\DC	DP\DC	Med\DC	%DC	%O
1	235	1044	20	0	15	4.44	5.89	2	4.86	5.99	3	8.51	0
2	271	954	158	5	145	3.52	8.18	0	8.44	10.97	5	58.3	1.85
3	103	626	5	0	3	6.08	7.42	4	6.39	7.48	4	4.85	0
4	190	1150	11	0	10	6.05	6.57	4	6.42	6.59	5	5.79	0
5	85	1743	...	0	0	20.51	25.24	10	...	25.34	10	...	0
6	732	1187	468	...	411	1.62	5.37	0	4.5	8.22	2	63.93	...
7	66	476	4	0	4	7.21	8.69	3.5	7.68	8.76	4	6.06	0
8	1339	2350	665	3	653	1.76	4.07	1	3.49	5.2	2	49.66	0.22
9	757	2177	255	...	233	2.88	5.31	2	4.34	6.02	3	33.69	...
10	202	1107	33	0	23	5.48	9.8	3	6.55	10.38	4	16.34	0
11	37	152	4	0	4	4.11	6.1	3	4.61	6.28	3	10.81	0
12	191	719	82	0	78	3.76	8.75	2	6.6	10.76	4	42.93	0
13	296	1662	48	0	37	5.61	19.88	2	6.7	21.56	3	16.22	0
14	283	1184	58	0	46	4.18	11.13	2	5.26	12.26	2	20.49	0
15	0	0	0	0	0	-	-	-	-	-	-	-	-
16	196	292	92*	0	45	1.49	2.39	1	2.81*	2.66	2	46.94*	0
17	442	1652	72	...	11	3.74	7.55	2	4.46	8.06	2	16.29	...
18	1888	696	1684	0	1667	0.37	1.57	0	3.41	3.52	2	89.19	0
Total	7313	19171	3661	12	3385	2.62	7.68	0	5.25	10.22	3	50.06	0.16

US – Utentes Saídos; DI – Dias de Internamento; DC – Day cases; O – Óbitos; Amb- Casos Ambulatório; DM – Demora Média; DP – Desvio-Padrão; Med – Mediana; \DC – Excluindo os Day cases; ... Segredo Estatístico

Figura 2.3-15. Distribuição dos tempos de internamento (incluindo e excluindo os *Day Cases*) na ARS LVT, por grupos etários (5-14 anos) e sexo (masculino e feminino), segundo os grandes grupos da CID9MC (2012)

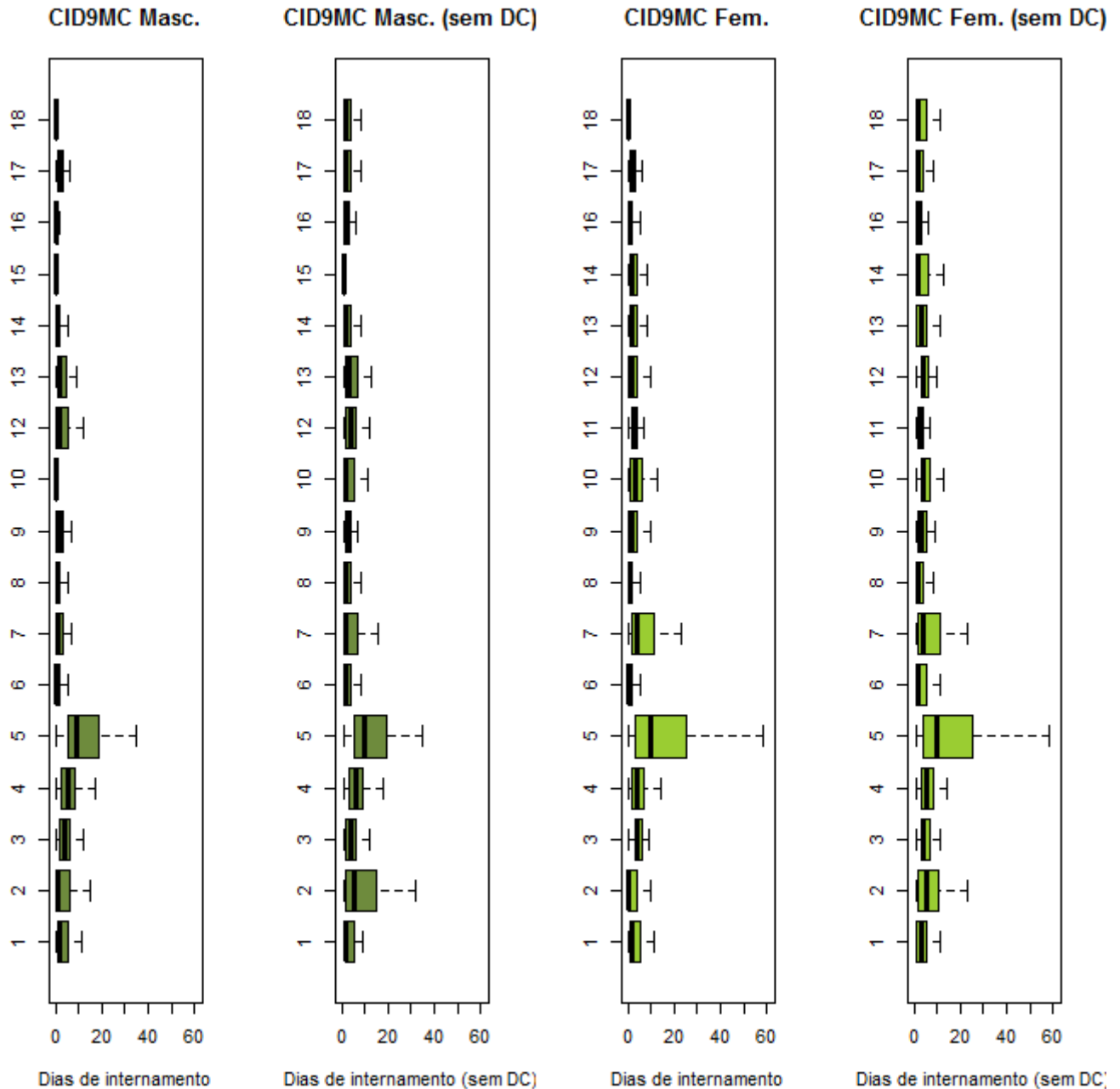

Grandes Grupos da CID9MC	
1: D. Infecciosas e Parasitárias	10: D. Ap. Geniturinário
2: Neoplasias	11: Gravidez, Parto e Puerpério
3: D. Gl. Endócrinas, Nut. e Met.	12: D. Pele e Tecido C. Subcutâneo
4: D. Sangue e Órg. Hemato.	13: D. S. Osteomuscular e Tec. Conj.
5: Transtornos Mentais	14: Anom. Congénitas
6: D. Sist. Nervoso e Órg. Senti.	15: Alg. Afecções P. Perinatal
7: D. Ap. Circulatório	16: Sint., Sinais e A. Mal definidas
8: D. Ap. Respiratório	17: Lesões e Envenenamentos
9: D. Ap. Digestivo	18: Fatores influenc. estado saúde

Ver pág. 26

Tabela 2.3-19. Caracterização da produção hospitalar e respetivos padrões de morbilidade na ARS LVT, por grupos etários (5-14 anos) e sexo Masculino, segundo as GCD (2012)

5-14 anos- Masculino													
GCD	US	DI	DC	O	Amb	DM	DP	Med	DM\DC	DP\DC	Med\DC	%DC	%O
0	12	318	0	0	0	26.5	14.25	26	26.5	14.25	26	0	0
1	384	1903	26	7	4	4.96	6.92	3	5.32	7.04	3	6.77	1.82
2	273	230	198	0	193	0.84	2.15	0	3.07	3.17	2	72.53	0
3	1990	1621	1292	0	1111	0.81	1.88	0	2.32	2.57	1	64.92	0
4	500	1835	127	3	117	3.67	4.71	3	4.92	4.86	4	25.4	0.6
5	136	586	13	...	8	4.31	6.5	2	4.76	6.69	2	9.56	...
6	1044	2889	210	0	183	2.77	3.2	2	3.46	3.23	3	20.11	0
7	28	182	0	6.5	12.25	3	...	12.41	3
8	1028	2513	316	0	238	2.44	5.08	1	3.53	5.78	2	30.74	0
9	359	919	172	0	155	2.56	5.14	1	4.91	6.26	3	47.91	0
10	143	608	8	0	...	4.25	3.28	4	4.5	3.21	4	5.59	0
11	168	837	36	0	23	4.98	6.94	3	6.34	7.26	4	21.43	0
12	1263	381	1050	0	1043	0.3	0.98	0	1.79	1.74	1	83.14	0
13	0	0	0	0	0	-	-	-	-	-	-	-	-
14	0	0	0	0	0	-	-	-	-	-	-	-	-
15	0	0	0	0	0	-	-	-	-	-	-	-	-
16	182	1337	15	0	7	7.35	20.47	5	8.01	21.25	6	8.24	0
17	1750	914	1609	3	1599	0.52	2.81	0	6.48	7.75	4	91.94	0.17
18	91	481	4	0	0	5.29	5.55	4	5.53	5.56	4	4.4	0
19	50	616	...	0	0	12.32	10.02	9.5	...	9.89	10.5	...	0
20
21	104	321	20	0	8	3.09	4.37	2	3.82	4.57	2	19.23	0
22	15	258	...	0	0	17.2	16.02	11	...	15.87	12	...	0
23	79*	167*	41	0	24	2.11*	7.5*	0*	4.39	10.4*	2*	51.9	0
24	4	19	...	0	0	4.75	5.25	3.5	...	5.13	5	...	0
25	17	247	0	0	0	14.53	12.97	11	14.53	12.97	11	0	0
99	14	97	6	0	6	6.93	12.78	1.5	12.12	15.22	5.5	42.86	0
Total	9636	19283	5148	15	4720	2	5.24	0	4.3	7.01	2	53.42	0.16

US – Utentes Saídos; DI – Dias de Internamento; DC – Day cases; O – Óbitos; Amb- Casos Ambulatório; DM – Demora Média; DP – Desvio-Padrão; Med – Mediana; \DC – Excluindo os Day cases; ... Segredo Estatístico

Tabela 2.3-20. Caracterização da produção hospitalar e respectivos padrões de morbilidade na ARS LVT, por grupos etários (5-14 anos) e sexo Feminino, segundo as GCD (2012)**5-14 anos - Feminino**

GCD	US	DI	DC	O	Amb	DM	DP	Med	DM\DC	DP\DC	Med\DC	%DC	%O
0	9	232	0	0	0	25.78	6.02	28	25.78	6.02	28	0	0
1	258	1587	19	4	...	6.15	9.86	3	6.64	10.12	3	7.36	1.55
2	259	172	212	0	206	0.66	1.96	0	3.66	3.21	3	81.85	0
3	1666	1427	1072	0	964	0.86	1.84	0	2.4	2.41	2	64.35	0
4	370	1772	58	3	54	4.79	6.97	4	5.68	7.26	4	15.68	0.81
5	142	954	5	0	5	6.72	15.79	3	6.96	16.03	3	3.52	0
6	815	2355	187	...	155	2.89	4.95	2	3.75	5.34	3	22.94	...
7	30	154	5.13	5.95	3	...	6	3.5
8	797	2738	221	...	180	3.44	12.91	1	4.75	14.99	2	27.73	...
9	356	789	227	0	222	2.22	6.7	0	6.12	10.03	4	63.76	0
10	129	1505	6	0	4	11.67	19.71	4	12.24	20.02	4	4.65	0
11	220	1182	53	0	42	5.37	9.65	3	7.08	10.52	4	24.09	0
12	0	0	0	0	0	-	-	-	-	-	-	-	-
13	71	174	20	0	11	2.45	2.86	1	3.41	2.84	2	28.17	0
14	37	152	4	0	4	4.11	6.1	3	4.61	6.28	3	10.81	0
15	0	0	0	0	0	-	-	-	-	-	-	-	-
16	187	1111	14	0	11	5.94	6.16	5	6.42	6.16	5	7.49	0
17	1621	704	1501	...	1498	0.43	2.29	0	5.87	6.25	4	92.6	...
18	66	500	...	0	0	7.58	9.28	5	...	9.3	5	...	0
19	60	773	...	0	0	12.88	17.84	7.5	...	17.99	8	...	0
20	3	8	0	0	0	2.67	1.53	3	2.67	1.53	3	0	0
21	116	356	23	0	3	3.07	4.8	2	3.83	5.08	2	19.83	0
22	10	239	0	0	0	23.9	19.4	21	23.9	19.4	21	0	0
23	81	170	30	0	19	2.1	3.15	1	3.33	3.42	2	37.04	0
24	0	0	0	0	0	-	-	-	-	-	-	-	-
25	3	69	0	0	0	23	30.51	9	23	30.51	9	0	0
99	7	48	4	0	4	6.86	11.07	0	16	12.17	22	57.14	0
Total	7313	19171	3661	12	3385	2.62	7.68	0	5.25	10.22	3	50.06	0.16

US – Utentes Saídos; DI – Dias de Internamento; DC – *Day cases*; O – Óbitos; Amb- Casos Ambulatório; DM – Demora Média; DP – Desvio-Padrão; Med – Mediana; \DC – Excluindo os *Day cases*; ... Segredo Estatístico

Figura 2.3-16. Distribuição dos tempos de internamento (incluindo e excluindo os *Day Cases*) na ARS LVT, por grupos etários (5-14 anos) e sexo, segundo as GCD (2012)

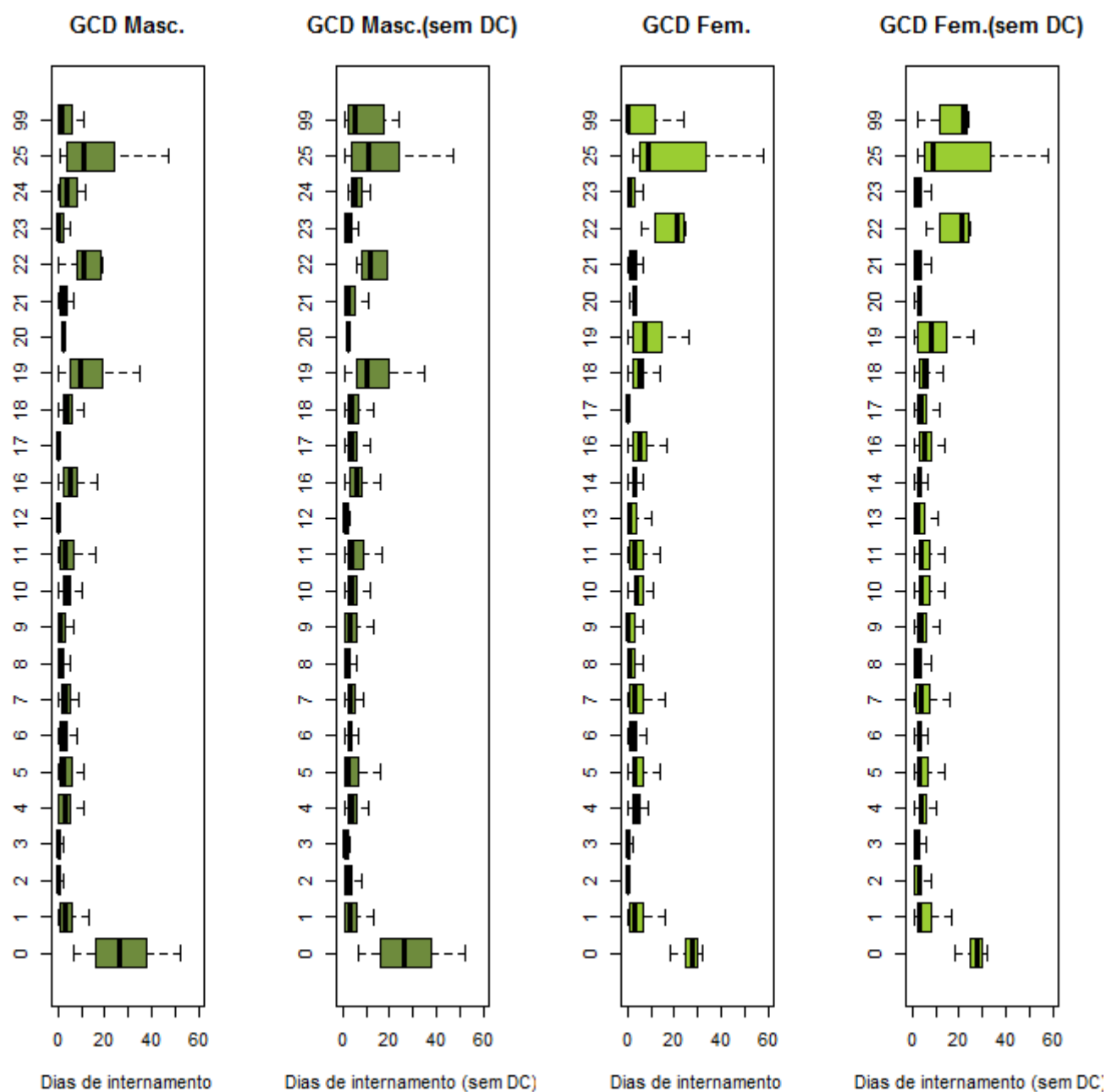

Grandes Categorias de Diagnóstico		
0: Pré-GCD	10: D. Endócrinas Nutricionais e Metabólicas	19: D. Mentais
1: D. Sistema Nervoso	11: D. Rim e Ap. Urinário	20: Uso de Alcool/Droga
2: D.do Olho	12: D. Ap. Genital Masculino	21: Traumatismos, Intoxicações
3: D. Ouvido, Nariz, Boca e Garganta	13: D. Ap. Genital Feminino	22: Queimaduras
4: D. Ap. Respiratório	14: Gravidez, Parto e Puerpério	23: Fatores influenc. estado saúde
5: D. Ap. Circulatório	15: Recém-nascidos/Lactentes / afecções P. Perinatal	24: Traum. Múlt. Significativos
6: D.Ap. Digestivo	16: D. Sangue/ Órg. Hemato. e D. Imunológicas	25: Infecções pelo VIH
7: D.Sistema Hepatobiliar e Pâncreas	17: D. Mieloproliferativas e Mal diferenciadas	99: Não definido
8: D. Sist. Músculo-esquelético e Tec. Conj.	18: D.Infecciosas e Parasitárias	
9: D. Pele, Tecido Celular Sub. e Mama		

Ver pág. 26

Tabela 2.3-21. Caracterização da produção hospitalar e respetivos padrões de morbilidade na ARS LVT, por grupos etários (15-24 anos) e sexo (masculino e feminino), segundo os grandes grupos da CID9MC (2012)

15-24 anos- Masculino													
CID9MC	US	DI	DC	O	Amb	DM	DP	Med	DM\DC	DP\DC	Med\DC	%DC	%O
1	175	1489	25	3	21	8.51	11.89	5	9.93	12.28	6	14.29	1.71
2	371	2589	191	12	177	6.98	17.63	0	14.38	23.14	6	51.48	3.23
3	112	600	21	0	6	5.36	8.79	3	6.59	9.33	4	18.75	0
4	116	851	13	0	8	7.34	8.09	5.5	8.26	8.13	7	11.21	0
5	411	6393	17	0	0	15.55	15.23	12	16.23	15.2	13	4.14	0
6	402	1155	195	...	172	2.87	6.94	1	5.58	8.86	3	48.51	...
7	242	1145	60	4	56	4.73	8.58	2	6.29	9.41	3	24.79	1.65
8	717	2868	141	4	126	4	5.74	2	4.98	6.02	3	19.67	0.56
9	903	2881	232	0	209	3.19	5.34	2	4.29	5.8	3	25.69	0
10	571	963	326	0	309	1.69	5.78	0	3.93	8.32	2	57.09	0
11	0	0	0	0	0	-	-	-	-	-	-	-	-
12	797	855	507	0	474	1.07	3.18	0	2.95	4.72	1	63.61	0
13	425	1187	100	0	82	2.79	4.92	2	3.65	5.34	2	23.53	0
14	146	510	50	0	42	3.49	5.23	2	5.31	5.65	4	34.25	0
15
16	89*	316*	34*	0	24*	3.55*	9.9*	1*	5.75*	12.12*	3*	38.2*	0
17	1181	6119	148	11	49	5.18	9.51	2	5.92	9.97	3	12.53	0.93
18	2187	1131	1940	0	1931	0.52	3.14	0	4.58	8.3	2	88.71	0
Total	8846	31053	4000	35	3686	3.51	8.35	1	6.41	10.43	3	45.22	0.4

15-24 anos - Feminino													
CID9MC	US	DI	DC	O	Amb	DM	DP	Med	DM\DC	DP\DC	Med\DC	%DC	%O
1	156	2001	22	...	19	12.83	25.41	6	14.93	26.84	7.5	14.1	...
2	667	1796	430	5	418	2.69	11.75	0	7.58	18.8	3	64.47	0.75
3	177	925	26	...	17	5.23	6.66	3	6.13	6.82	4	14.69	...
4	128	1003	6	...	6	7.84	16.56	5	8.22	16.87	5	4.69	...
5	268	3864	14	0	0	14.42	17.4	9	15.21	17.53	9	5.22	0
6	419	1401	175	...	164	3.34	8.45	1	5.74	10.43	3	41.77	...
7	221	1258	49	0	42	5.69	9.35	2	7.31	10.03	4	22.17	0
8	545	1987	118	4	113	3.65	11.58	2	4.65	12.91	2	21.65	0.73
9	933	3132	253	...	241	3.36	10.54	2	4.61	12.12	3	27.12	...
10	654	2003	212	0	188	3.06	6.01	2	4.53	6.84	3	32.42	0
11	7399	23814	831	0	698	3.22	4.02	3	3.63	4.09	3	11.23	0
12	518	644	316	0	287	1.24	3.01	0	3.19	4.13	2	61	0
13	416	1584	114	0	105	3.81	8.98	2	5.25	10.18	2	27.4	0
14	146	404	33	0	29	2.77	3.52	2	3.58	3.63	2	22.6	0
15	0	0	0	0	0	-	-	-	-	-	-	-	-
16	135	356	39	0	30	2.64	3.89	2	3.71	4.16	2	28.89	0
17	420	2708	64	...	23	6.45	12.87	2	7.61	13.67	3	15.24	...
18	1766	449	1607	0	1598	0.25	1.23	0	2.82	3.1	2	91	0
Total	14968	49329	4309	17	3978	3.3	7.64	2	4.63	8.71	3	28.79	0.11

US – Utentes Saídos; DI – Dias de Internamento; DC – Day cases; O – Óbitos; Amb- Casos Ambulatório; DM – Demora Média; DP – Desvio-Padrão; Med – Mediana; \DC – Excluindo os Day cases; ... Segredo Estatístico

Figura 2.3-17. Distribuição dos tempos de internamento (incluindo e excluindo os *Day Cases*) na ARS LVT, por grupos etários (15-24 anos) e sexo (masculino e feminino), segundo os grandes grupos da CID9MC (2012)

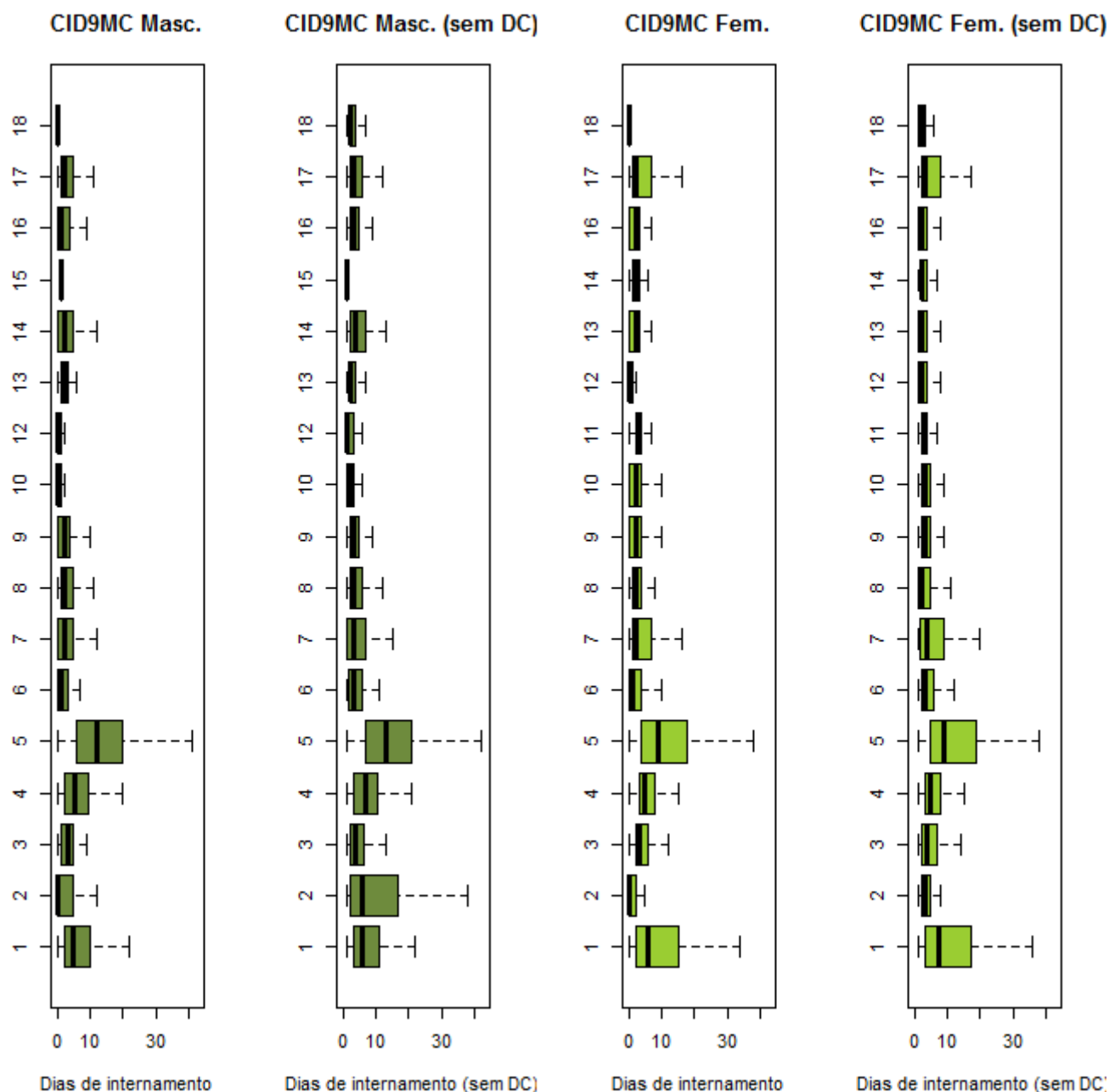

Grandes Grupos da CID9MC	
1: D. Infecciosas e Parasitárias	10: D. Ap. Geniturinário
2: Neoplasias	11: Gravidez, Parto e Puerpério
3: D. Gl. Endócrinas, Nut. e Met.	12: D. Pele e Tecido C. Subcutâneo
4: D. Sangue e Órg. Hemato.	13: D. S. Osteomuscular e Tec. Conj.
5: Transtornos Mentais	14: Anom. Congénitas
6: D. Sist. Nervoso e Órg. Senti.	15: Alg. Afecções P. Perinatal
7: D. Ap. Circulatório	16: Sint., Sinais e A. Mal definidas
8: D. Ap. Respiratório	17: Lesões e Envenenamentos
9: D. Ap. Digestivo	18: Fatores influenc. estado saúde

Ver pág. 26

Tabela 2.3-22. Caracterização da produção hospitalar e respectivos padrões de morbidade na ARS LVT, por grupos etários (15-24 anos) e sexo masculino, segundo as GCD (2012)

15-24 anos- Masculino													
GCD	US	DI	DC	O	Amb	DM	DP	Med	DM\DC	DP\DC	Med\DC	%DC	%O
0	23	797	34.65	26.23	29	...	25.71	29
1	291	2562	18	8	...	8.8	16.11	4	9.38	16.49	4	6.19	2.75
2	200	195	149	0	147	0.98	2.54	0	3.82	3.81	2	74.5	0
3	976	1697	388	0	331	1.74	2.73	1	2.89	3.01	2	39.75	0
4	408	2940	34	7	27	7.21	7.46	5	7.86	7.45	5	8.33	1.72
5	227	1191	40	...	35	5.25	8.7	2	6.37	9.22	3	17.62	...
6	702	2722	69	0	51	3.88	5.91	2	4.3	6.07	3	9.83	0
7	73	408	6	0	...	5.59	5.75	4	6.09	5.75	4	8.22	0
8	1207	3806	321	3	251	3.15	7.03	2	4.3	7.9	2	26.59	0.25
9	1041	1001	700	...	663	0.96	2.97	0	2.94	4.6	1.5	67.24	...
10	81	533	6	0	...	6.58	9.83	4	7.11	10.03	4	7.41	0
11	377	833	249	0	237	2.21	6.84	0	6.51	10.51	4	66.05	0
12	535	401	344	...	334	0.75	1.92	0	2.1	2.74	1	64.3	...
13	0	0	0	0	0	-	-	-	-	-	-	-	-
14	0	0	0	0	0	-	-	-	-	-	-	-	-
15	0	0	0	0	0	-	-	-	-	-	-	-	-
16	147	970	29	0	12	6.6	7.85	5	8.22	7.96	6.5	19.73	0
17	1724	1428	1573	3	1570	0.83	5.73	0	9.46	17.17	4	91.24	0.17
18	69	422	0	6.12	3.44	6	...	3.38	6
19	357	5609	16	0	0	15.71	15.76	13	16.45	15.75	13	4.48	0
20	53	725	...	0	0	13.68	11.33	10	...	11.21	11	...	0
21	152	821	27	0	3	5.4	10.38	2	6.57	11.12	3	17.76	0
22	27	236	...	0	0	8.74	10.72	4	...	10.85	5	...	0
23	80	452	22	0	18	5.65	13.48	2	7.79	15.32	3.5	27.5	0
24	22	379	0	3	0	17.23	18.22	11	17.23	18.22	11	0	13.64
25	55	842	0	5	0	15.31	15.03	10	15.31	14.98	11	0	9.09
99	19	83	3	0	...	4.37	4.81	2	5.19	4.82	3	15.79	0
Total	8846	31053	4000	35	3686	3.51	8.35	1	6.41	10.43	3	45.22	0.4

US – Utentes Saídos; DI – Dias de Internamento; DC – Day cases; O – Óbitos; Amb- Casos Ambulatório; DM – Demora Média; DP – Desvio-Padrão; Med – Mediana; \DC – Excluindo os Day cases; ... Segredo Estatístico

Tabela 2.3-23. Caracterização da produção hospitalar e respectivos padrões de morbilidade na ARS LVT, por grupos etários (15-24 anos) e sexo feminino, segundo as GCD (2012)**15-24 anos - Feminino**

GCD	US	DI	DC	O	Amb	DM	DP	Med	DM\DC	DP\DC	Med\DC	%DC	%O
0	20	962	0	4	0	48.1	45.27	26	48.1	45.27	26	0	20
1	267	1842	17	3	11	6.9	16.63	4	7.37	17.09	4	6.37	1.12
2	191	186	146	0	145	0.97	2.64	0	4.13	4.09	3	76.44	0
3	872	1635	402	...	378	1.88	8.7	1	3.48	11.62	2	46.1	...
4	203	1910	18	4	15	9.41	11.92	6	10.32	12.11	7	8.87	1.97
5	216	922	41	0	36	4.27	6.34	2	5.27	6.66	3	18.98	0
6	644	2367	52	...	38	3.68	5.61	2	4	5.74	3	8.07	...
7	148	678	5	0	4	4.58	4.15	3	4.74	4.13	4	3.38	0
8	694	2440	192	...	171	3.52	8.07	1	4.86	9.15	2	27.67	...
9	1035	917	744	0	708	0.89	3.08	0	3.15	5.16	2	71.88	0
10	181	1365	12	...	3	7.54	13.36	3	8.08	13.67	4	6.63	...
11	485	1477	253	0	245	3.05	7.36	0	6.37	9.6	4	52.16	0
12	0	0	0	0	0	-	-	-	-	-	-	-	-
13	485	961	200	0	181	1.98	2.92	1	3.37	3.14	2	41.24	0
14	7417	23868	831	0	698	3.22	4.01	3	3.62	4.08	3	11.2	0
15	0	0	0	0	0	-	-	-	-	-	-	-	-
16	132	983	12	0	11	7.45	16.18	5	8.19	16.79	5.5	9.09	0
17	1392	738	1318	...	1317	0.53	5.75	0	9.97	23.1	3	94.68	...
18	64	868	3	13.56	24.01	7	14.23	24.41	8	4.69	...
19	242	3097	14	0	0	12.8	15.51	8.5	13.58	15.65	9	5.79	0
20	8	83	0	0	0	10.38	10.08	6.5	10.38	10.08	6.5	0	0
21	144	681	29	0	...	4.73	9.08	2	5.92	9.81	3	20.14	0
22	9	95	0	0	0	10.56	9.02	9	10.56	9.02	9	0	0
23	58	194	17	0	11	3.34	5.82	2	4.73	6.45	2	29.31	0
24	18	322	0	0	0	17.89	18.23	10.5	17.89	18.23	10.5	0	0
25	18	359	0	0	0	19.94	18.83	10	19.94	18.83	10	0	0
99	25	379	3	0	3	15.16	56.1	3	17.23	59.66	3.5	12	0
Total	14968	49329	4309	17	3978	3.3	7.64	2	4.63	8.71	3	28.79	0.11

US – Utentes Saídos; DI – Dias de Internamento; DC – Day cases; O – Óbitos; Amb- Casos Ambulatório; DM – Demora Média; DP – Desvio-Padrão; Med – Mediana; \DC – Excluindo os Day cases; ... Segredo Estatístico

Figura 2.3-18. Distribuição dos tempos de internamento (incluindo e excluindo os *Day Cases*) na ARS LVT, por grupos etários (15-24 anos) e sexo Masculino e feminino), segundo as GCD (2012)

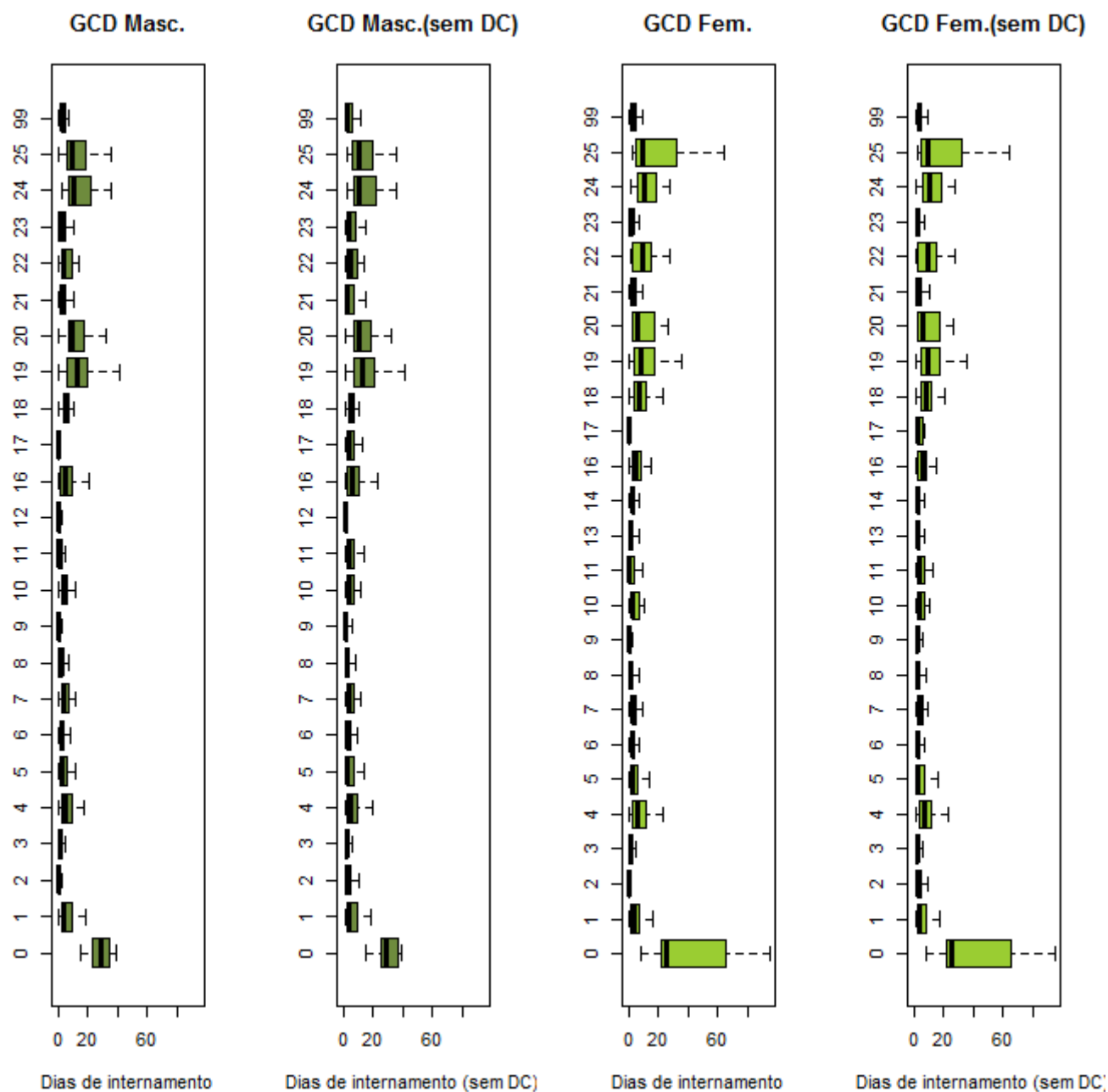

Grandes Categorias de Diagnóstico		
0: Pré-GCD	10: D. Endócrinas Nutricionais e Metabólicas	19: D. Mentais
1: D. Sistema Nervoso	11: D. Rim e Ap. Urinário	20: Uso de Álcool/Droga
2: D.do Olho	12: D. Ap. Genital Masculino	21: Traumatismos, Intoxicacões
3: D. Ouvido, Nariz, Boca e Garganta	13: D. Ap. Genital Feminino	22: Queimaduras
4: D. Ap. Respiratório	14: Gravidez, Parto e Puerpério	23: Fatores influenc. estado saúde
5: D. Ap. Circulatório	15: Recém-nascidos/Lactentes c/ afecções P. Perinatal	24: Traum. Múlt. Significativos
6: D.Ap. Digestivo	16: D. Sangue/ Órg. Hemato. e D. Imunológicas	25: Infeções pelo VIH
7: D.Sistema Hepatobiliar e Pâncreas	17: D. Mieloproliferativas e Mal diferenciadas	99: Não definido
8: D. Sist. Músculo-esquelético e Tec. Conj.	18: D.Infecciosas e Parasitárias	
9: D. Pele, Tecido Celular Sub. e Mama		

Ver pág. 26

Tabela 2.3-24. Caracterização da produção hospitalar e respectivos padrões de morbidade na ARS LVT, por grupos etários (25-44 anos) e sexo (masculino e feminino), segundo os grandes grupos da CID9MC (2012)

25-44 anos- Masculino													
CID9MC	US	DI	DC	O	Amb	DM	DP	Med	DM\DC	DP\DC	Med\DC	%DC	%O
1	1039	16337	71	91	50	15.72	23.25	9	16.88	23.75	10	6.83	8.76
2	2029	12626	995	88	946	6.22	15.69	1	12.21	20.34	6	49.04	4.34
3	404	2719	54	...	40	6.73	12.32	4	7.77	12.93	4	13.37	...
4	152	1144	13	...	13	7.53	13.04	6	8.23	13.46	6	8.55	...
5	1586	24582	74	15.5	21.92	11	16.26	22.18	11	4.67	...
6	1794	4843	1060	3	1019	2.7	10.87	0	6.6	16.23	3	59.09	0.17
7	1837	9792	413	33	362	5.33	10.2	2	6.88	11.14	4	22.48	1.8
8	2051	8957	508	31	470	4.37	7.77	2	5.8	8.49	3	24.77	1.51
9	3791	12873	1217	32	1129	3.4	6.07	2	5	6.8	3	32.1	0.84
10	1253	3555	553	...	509	2.84	6.13	1	5.08	7.48	3	44.13	...
11
12	1485	3466	1033	...	985	2.33	10.81	0	7.67	18.53	2	69.56	...
13	1372	4895	328	...	294	3.57	7.88	2	4.69	8.73	3	23.91	...
14	188	932	49	...	42	4.96	19.32	2	6.71	22.3	3	26.06	...
15	0	0	0	0	0	-	-	-	-	-	-	-	-
16	523*	844*	336*	...	320	1.61*	3.89*	0*	4.51*	5.42*	2*	64.24*	...
17	2828	18969	320	41	145	6.71	18.26	3	7.56	19.27	3	11.32	1.45
18	10942	3396	10186	...	10136	0.31	2.25	0	4.49	7.39	3	93.09	...
Total	33275	129932	17210	333	16461	3.9	11.64	0	8.09	15.74	4	51.72	1

25-44 anos - Feminino													
CID9MC	US	DI	DC	O	Amb	DM	DP	Med	DM\DC	DP\DC	Med\DC	%DC	%O
1	603	9357	49	36	40	15.52	25.2	8	16.89	25.94	9	8.13	5.97
2	4816	15074	2356	98	2289	3.13	8.06	1	6.13	10.44	4	48.92	2.03
3	931	4762	88	3	78	5.11	8.61	3	5.65	8.88	4	9.45	0.32
4	281	1819	20	7	14	6.47	10.18	4	6.97	10.41	5	7.12	2.49
5	1257	18049	67	0	...	14.36	19.13	9	15.17	19.35	10	5.33	0
6	2376	4887	1517	5	1478	2.06	8.11	0	5.69	12.71	3	63.85	0.21
7	1954	7587	683	29	653	3.88	9.25	1	5.97	10.96	3	34.95	1.48
8	1439	6200	288	16	255	4.31	9.96	2	5.39	10.89	3	20.01	1.11
9	3393	10444	961	11	903	3.08	5.23	2	4.29	5.74	3	28.32	0.32
10	4804	9640	2540	4	2433	2.01	3.95	0	4.26	4.84	3	52.87	0.08
11	27893	96446	1705	...	1229	3.46	4.23	3	3.68	4.27	3	6.11	...
12	907	1710	674	0	643	1.89	6.09	0	7.34	10.24	4	74.31	0
13	1386	4081	490	3	468	2.94	7.17	1	4.55	8.5	2.5	35.35	0.22
14	265	729	91	...	88	2.75	5.06	1	4.19	5.75	2	34.34	...
15	0	0	0	0	0	-	-	-	-	-	-	-	-
16	464	884	276	...	238*	1.91	4.69	0	4.7	6.44	3	59.48	...
17	1277	7343	227	7	114	5.75	10.38	2	6.99	11.07	4	17.78	0.55
18	23111	3933	21887	3	21755	0.17	2.61	0	3.21	10.91	2	94.7	0.01
Total	77157	202945	33919	227	32679	2.63	6.51	2	4.69	8.12	3	43.96	0.29

US – Utentes Saídos; DI – Dias de Internamento; DC – Day cases; O – Óbitos; Amb- Casos Ambulatório; DM – Demora Média; DP – Desvio-Padrão; Med – Mediana; \DC – Excluindo os Day cases; ... Segredo Estatístico

Figura 2.3-19. Distribuição dos tempos de internamento (incluindo e excluindo os *Day Cases*) na ARS LVT, por grupos etários (25-44 anos) e sexo (masculino e feminino), segundo os grandes grupos da CID9MC (2012)

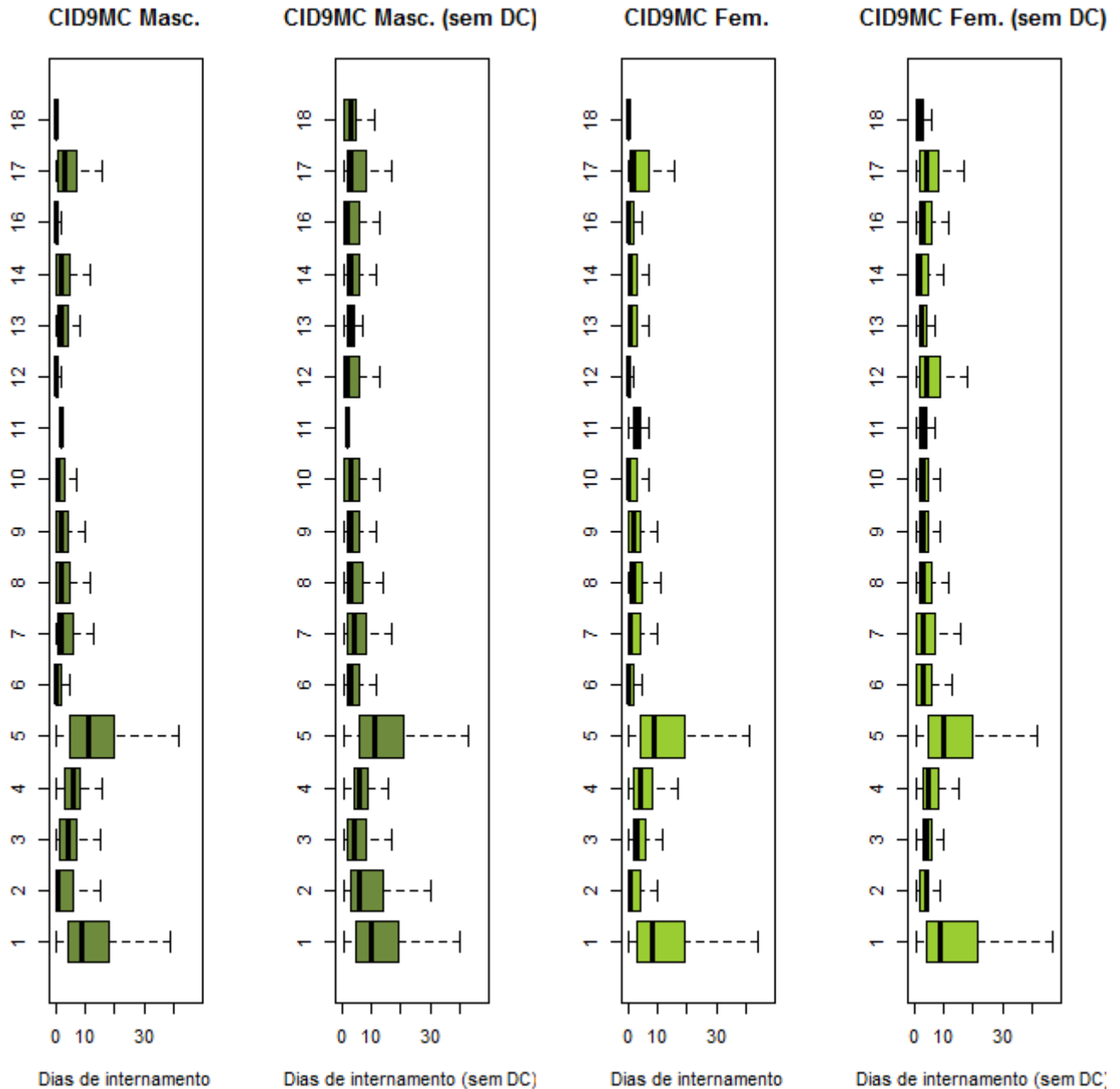

Grandes Grupos da CID9MC	
1: D. Infecciosas e Parasitárias	10: D. Ap. Geniturinário
2: Neoplasias	11: Gravidez, Parto e Puerpério
3: D. Gl. Endócrinas, Nut. e Met.	12: D. Pele e Tecido C. Subcutâneo
4: D. Sangue e Órg. Hemato.	13: D. S. Osteomuscular e Tec. Conj.
5: Transtornos Mentais	14: Anom. Congénitas
6: D. Sist. Nervoso e Órg. Senti.	15: Alg. Afecções P. Perinatal
7: D. Ap. Circulatório	16: Sint., Sinais e A. Mal definidas
8: D. Ap. Respiratório	17: Lesões e Envenenamentos
9: D. Ap. Digestivo	18: Fatores influenc. estado saúde

Ver pág. 26

Tabela 2.3-25. Caracterização da produção hospitalar e respectivos padrões de morbidade na ARS LVT, por grupos etários (25-44 anos) e sexo masculino, segundo as GCD (2012)

25-44 anos- Masculino													
GCD	US	DI	DC	O	Amb	DM	DP	Med	DM\DC	DP\DC	Med\DC	%DC	%O
0	122	5033	...	15	...	41.25	47.13	26	...	47.17	26	...	12.3
1	1137	10467	132	48	88	9.21	24.18	4	10.41	25.56	5	11.61	4.22
2	825	940	598	0	588	1.14	2.65	0	4.14	3.62	3	72.48	0
3	2857	4366	1474	...	1398	1.53	3.67	0	3.16	4.76	2	51.59	...
4	1453	10382	362	48	333	7.15	10.89	5	9.52	11.66	7	24.91	3.3
5	1342	6389	296	9	256	4.76	9.61	2	6.11	10.51	4	22.06	0.67
6	2890	9995	782	29	704	3.46	6.02	2	4.74	6.61	3	27.06	1
7	941	6392	50	32	27	6.79	11.96	4	7.17	12.22	4	5.31	3.4
8	3112	13092	673	5	541	4.21	9.54	2	5.37	10.48	3	21.63	0.16
9	2586	4085	1958	6	1895	1.58	8.21	0	6.5	15.69	2	75.72	0.23
10	316	1803	18	...	4	5.71	7.67	4	6.05	7.77	4	5.7	...
11	3474	4066	2750	4	2701	1.17	3.79	0	5.62	6.64	3	79.16	0.12
12	642	818	391	0	374	1.27	8.27	0	3.26	12.99	2	60.9	0
13	0	0	0	0	0	-	-	-	-	-	-	-	-
14	0	0	0	0	0	-	-	-	-	-	-	-	-
15	0	0	0	0	0	-	-	-	-	-	-	-	-
16	191	1351	29	3	26	7.07	12.32	5	8.34	13	6	15.18	1.57
17	7909	4719	7398	21	7378	0.6	5.31	0	9.23	18.92	4	93.54	0.27
18	205	2432	...	10	...	11.86	20.24	7	...	20.44	7	...	4.88
19	1308	21114	57	16.14	23.15	11	16.88	23.42	12	4.36	...
20	282	3318	18	0	0	11.77	14.39	8	12.57	14.53	9	6.38	0
21	377	2028	50	6	15	5.38	12.89	2	6.2	13.66	3	13.26	1.59
22	74	1092	0	...	0	14.76	16.17	8	14.76	16.17	8	0	...
23	369	1666	139	4	117	4.51	10.33	1	7.24	12.32	3	37.67	1.08
24	648	11225	14	75	0	17.32	22.1	10.5	17.71	22.27	11	2.16	11.57
25	126	2280	4	11	0	18.1	27.72	10	18.69	28.3	11	3.17	8.73
99	89	879	14	...	13	9.88	20.5	4	11.72	21.86	5	15.73	...
Total	33275	129932	17210	333	16461	3.9	11.64	0	8.09	15.74	4	51.72	1

US – Utentes Saídos; DI – Dias de Internamento; DC – Day cases; O – Óbitos; Amb- Casos Ambulatório; DM – Demora Média; DP – Desvio-Padrão; Med – Mediana; \DC – Excluindo os Day cases; ... Segredo Estatístico

Tabela 2.3-26. Caracterização da produção hospitalar e respectivos padrões de morbilidade na ARS LVT, por grupos etários (25-44 anos) e sexo feminino, segundo as GCD (2012)

25-44 anos - Feminino													
GCD	US	DI	DC	O	Amb	DM	DP	Med	DM\DC	DP\DC	Med\DC	%DC	%O
0	71	2280	...	6	0	32.11	36.78	20	...	36.85	20.5	...	8.45
1	1644	8487	619	35	579	5.16	12.14	1	8.28	14.56	5	37.65	2.13
2	911	723	749	0	743	0.79	2.78	0	4.46	5.21	2	82.22	0
3	2232	3083	1145	...	1086	1.38	3.05	0	2.84	3.87	2	51.3	...
4	887	6637	157	31	139	7.48	10.64	5	9.09	11.11	7	17.7	3.49
5	1510	4227	623	6	598	2.8	7.64	1	4.77	9.51	2	41.26	0.4
6	1868	7357	363	21	315	3.94	6.73	2	4.89	7.18	3	19.43	1.12
7	1351	5401	135	8	117	4	5.23	2	4.44	5.33	3	9.99	0.59
8	2090	7310	657	12	594	3.5	8.2	2	5.1	9.48	3	31.44	0.57
9	3684	5696	2497	13	2432	1.55	7.55	0	4.8	12.7	3	67.78	0.35
10	941	4903	57	3	47	5.21	10.22	3	5.55	10.47	3	6.06	0.32
11	3476	5497	2518	5	2444	1.58	4.29	0	5.74	6.55	4	72.44	0.14
12	0	0	0	0	0	-	-	-	-	-	-	-	-
13	6066	9617	3275	9	3188	1.59	2.93	0	3.45	3.5	3	53.99	0.15
14	27940	96558	1704	...	1229	3.46	4.23	3	3.68	4.27	3	6.1	...
15	0	0	0	0	0	-	-	-	-	-	-	-	-
16	315	1919	41	6	34	6.09	10.06	4	7	10.5	5	13.02	1.9
17	19309	2973	18932	17	18893	0.15	2.08	0	7.89	12.72	4	98.05	0.09
18	177	1792	13	6	7	10.12	17.56	7	10.93	18.04	7	7.34	3.39
19	1178	16743	60	0	...	14.21	19.21	9	14.98	19.43	10	5.09	0
20	59	470	6	0	0	7.97	6.57	6	8.87	6.32	9	10.17	0
21	398	2076	78	...	23	5.22	8.01	2	6.49	8.46	3	19.6	...
22	24	417	...	0	0	17.38	32.62	5.5	...	33.14	7	...	0
23	445	784	245	3	175*	1.76	4.53	0	3.92	6.1	2	55.06	0.67
24	310	6200	6	35	0	20	29.8	12	20.39	30.14	13	1.94	11.29
25	27	393	...	3	0	14.56	15.02	11	...	14.87	13	...	11.11
99	244	1402	36	4	35	5.75	12.45	3	6.74	13.26	3	14.75	1.64
Total	77157	202945	33919	227	32679	2.63	6.51	2	4.69	8.12	3	43.96	0.29

US – Utentes Saídos; DI – Dias de Internamento; DC – *Day cases*; O – Óbitos; Amb- Casos Ambulatório; DM – Demora Média; DP – Desvio-Padrão; Med – Mediana; \DC – Excluindo os *Day cases*; ... Segredo Estatístico

Figura 2.3-20. Distribuição dos tempos de internamento (incluindo e excluindo os Day Cases) na ARS LVT, por grupos etários (25-44 anos) e sexo (masculino e feminino), segundo as GCD (2012)

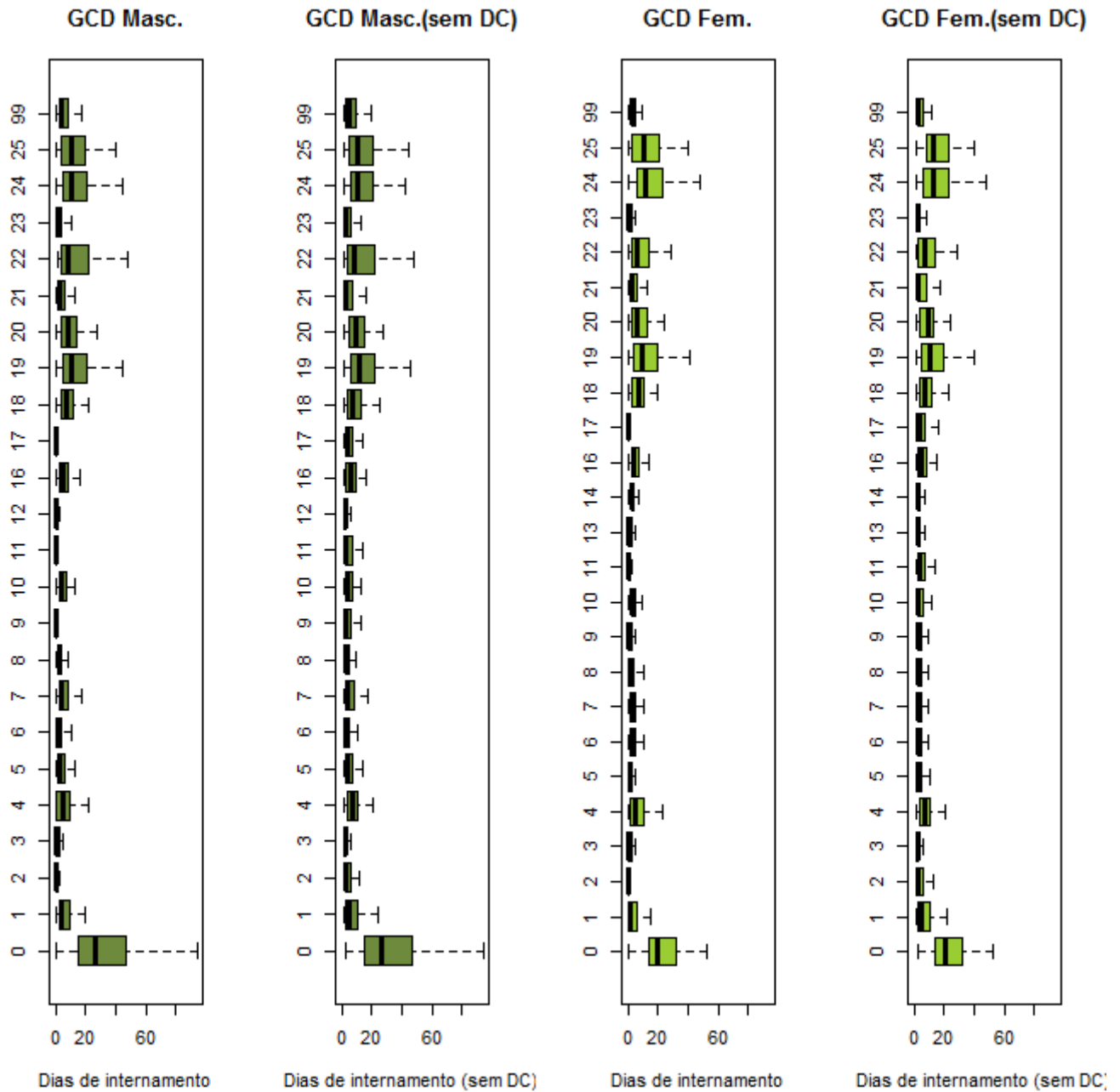

Grandes Categorias de Diagnóstico		
0: Pré-GCD	10: D. Endócrinas Nutricionais e Metabólicas	19: D. Mentais
1: D. Sistema Nervoso	11: D. Rim e Ap. Urinário	20: Uso de Álcool/Droga
2: D.do Olho	12: D. Ap. Genital Masculino	21: Traumatismos, Intoxicações
3: D. Ouvido, Nariz, Boca e Garganta	13: D. Ap. Genital Feminino	22: Queimaduras
4: D. Ap. Respiratório	14: Gravidez, Parto e Puerpério	23: Fatores influenc. estado saúde
5: D. Ap. Circulatório	15: Recém-nascidos/Lactentes c/ afecções P. Perinatal	24: Traum. Múlt. Significativos
6: D.Ap. Digestivo	16: D. Sangue/ Órg. Hemato. e D. Imunológicas	25: Infecções pelo VIH
7: D.Sistema Hepatobiliar e Pâncreas	17: D. Mieloproliferativas e Mal diferenciadas	99: Não definido
8: D. Sist. Músculo-esquelético e Tec. Conj.	18: D.Infecciosas e Parasitárias	
9: D. Pele, Tecido Celular Sub. e Mama		

Ver pág. 26

Tabela 2.3-27. Caracterização da produção hospitalar e respectivos padrões de morbidade na ARS LVT, por grupos etários (45-64 anos) e sexo (masculino e feminino), segundo os grandes grupos da CID9MC (2012)

45-64 anos- Masculino													
CID9MC	US	DI	DC	O	Amb	DM	DP	Med	DM\DC	DP\DC	Med\DC	%DC	%O
1	1103	18118	64	112	42	16.43	22.3	9	17.44	22.65	10	5.8	10.15
2	7254	62798	1757	820	1627	8.66	14.45	4	11.42	15.67	7	24.22	11.3
3	1271	11656	402	31	381	9.17	25.59	3	13.41	30.09	6	31.63	2.44
4	336	2610	54	12	45	7.77	8.03	6	9.26	7.93	7	16.07	3.57
5	1122	19797	36	6	0	17.64	45.3	11	18.23	45.93	12	3.21	0.53
6	4509	11267	3238	30	3112	2.5	40.35	0	8.86	75.73	3	71.81	0.67
7	8949	63597	1365	276	1160	7.11	15.17	4	8.39	16.21	5	15.25	3.08
8	4260	31468	1219	231	1150	7.39	20.54	3	10.35	23.8	6	28.62	5.42
9	7970	36766	2259	200	2118	4.61	8.67	2	6.44	9.67	4	28.34	2.51
10	2928	12332	909	36	840	4.21	7.31	2	6.11	8.13	4	31.05	1.23
11	0	0	0	0	0	-	-	-	-	-	-	-	-
12	1152	5737	763	4	729	4.98	14.74	0	14.75	22.37	8	66.23	0.35
13	1982	9304	544	3	511	4.69	12.19	2	6.47	13.91	3	27.45	0.15
14	150	1045	19	...	18	6.97	16.02	3	7.98	16.92	3	12.67	...
15
16	1267*	1795*	828*	8	792*	1.42*	3.64*	0*	4.09*	5.23*	2*	65.35*	0.63
17	3406	33407	330	96	191	9.81	16.62	5	10.86	17.19	6	9.69	2.82
18	54199	9112	52495	28	52356	0.17	2.61	0	5.35	13.8	2	96.86	0.05
Total	101859	330809	66283	1894	65073	3.25	14.24	0	9.3	22.98	5	65.07	1.86

45-64 anos - Feminino													
CID9MC	US	DI	DC	O	Amb	DM	DP	Med	DM\DC	DP\DC	Med\DC	%DC	%O
1	681	10074	52	69	46	14.79	23.28	9	16.02	23.94	10	7.64	10.13
2	9341	46926	3124	485	2969	5.02	9.74	3	7.55	11.13	4	33.44	5.19
3	1793	9523	357	20	340	5.31	9.79	3	6.63	10.55	4	19.91	1.12
4	416	2951	37	9	31	7.09	8.18	5	7.79	8.25	6	8.89	2.16
5	1488	25800	49	...	0	17.34	40.16	12	17.93	40.72	12	3.29	...
6	5770	8153	4450	19	4360	1.41	8.33	0	6.18	16.56	2	77.12	0.33
7	5452	29900	1397	138	1263	5.48	10.85	2	7.37	12.04	4	25.62	2.53
8	2568	16500	587	97	552	6.43	11.93	4	8.33	13.01	6	22.86	3.78
9	5045	23430	1255	71	1159	4.64	10.43	2	6.18	11.65	3	24.88	1.41
10	7257	16817	3617	24	3460	2.32	5.13	1	4.62	6.47	3	49.84	0.33
11	119	312	23	0	18	2.62	2.45	3	3.25	2.32	3	19.33	0
12	1201	3290	924	...	900	2.74	9.88	0	11.88	17.75	7	76.94	...
13	3506	11349	1155	11	1083	3.24	6.65	2	4.83	7.63	3	32.94	0.31
14	207	829	49	0	45	4	6.25	2	5.25	6.69	3	23.67	0
15	0	0	0	0	0	-	-	-	-	-	-	-	-
16	961	1287	639	7	593	1.34	3.43	0	4	4.97	2	66.49	0.73
17	2592	20321	331	38	200	7.84	12.22	4	8.99	12.7	5	12.77	1.47
18	67336	6321	65791	25	65551	0.09	2.11	0	4.09	13.36	2	97.71	0.04
Total	115733	233783	83837	1015	82570	2.02	8.34	0	7.33	14.64	4	72.44	0.88

US – Utentes Saídos; DI – Dias de Internamento; DC – Day cases; O – Óbitos; Amb- Casos Ambulatório; DM – Demora Média; DP – Desvio-Padrão; Med – Mediana; \DC – Excluindo os Day cases; ... Segredo Estatístico

Figura 2.3-21. Distribuição dos tempos de internamento (incluindo e excluindo os *Day Cases*) na ARS LVT, por grupos etários (45-64 anos) e sexo (masculino e feminino), segundo os grandes grupos da CID9MC (2012)

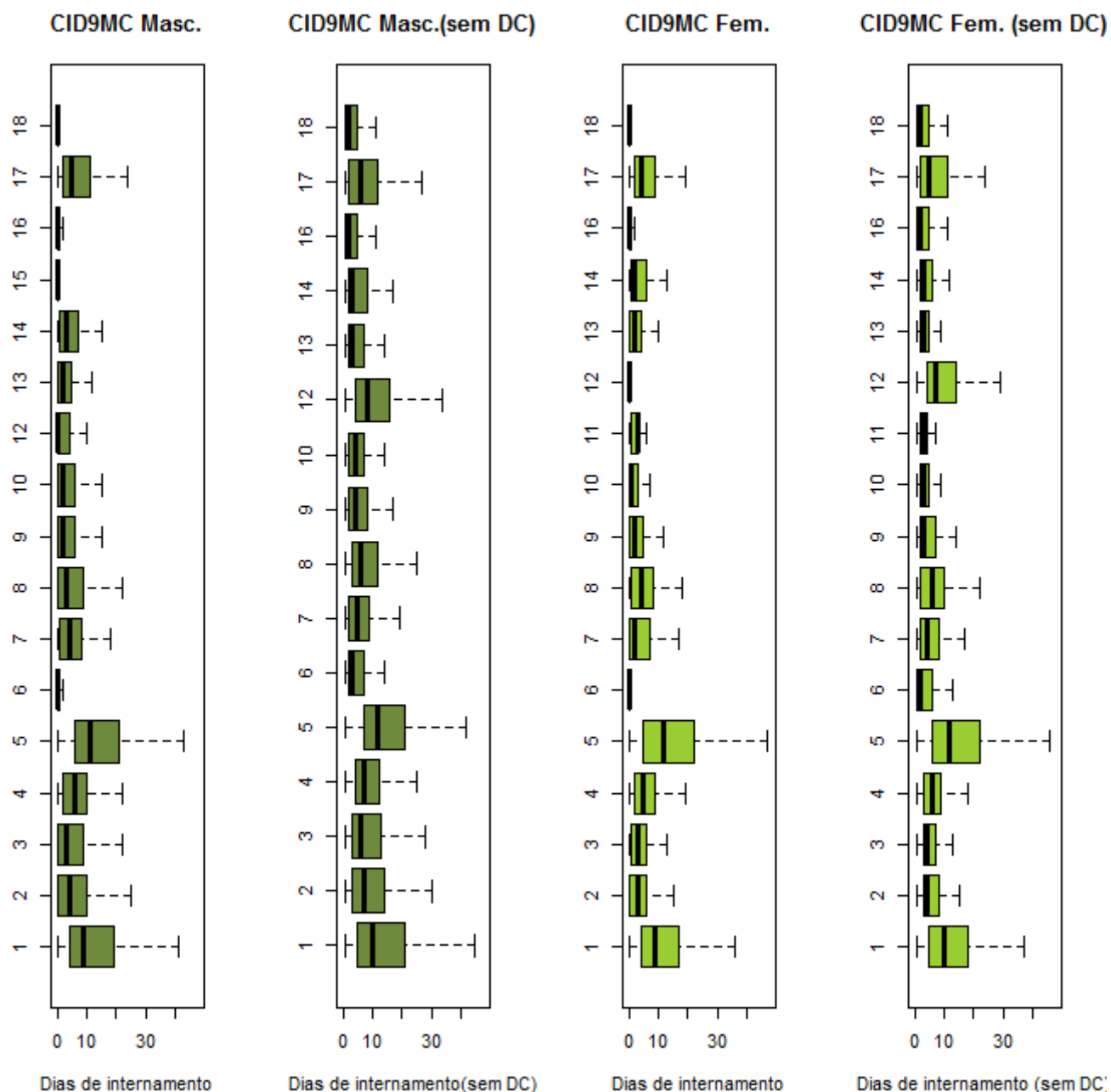

Grandes Grupos da CID9MC	
1: D. Infecciosas e Parasitárias	10: D. Ap. Geniturinário
2: Neoplasias	11: Gravidez, Parto e Puerpério
3: D. Gl. Endócrinas, Nut. e Met.	12: D. Pele e Tecido C. Subcutâneo
4: D. Sangue e Órg. Hemato.	13: D. S. Osteomuscular e Tec. Conj.
5: Transtornos Mentais	14: Anom. Congénitas
6: D. Sist. Nervoso e Órg. Senti.	15: Alg. Afecções P. Perinatal
7: D. Ap. Circulatório	16: Sint., Sinais e A. Mal definidas
8: D. Ap. Respiratório	17: Lesões e Envenenamentos
9: D. Ap. Digestivo	18: Fatores influenc. estado saúde

Ver pág. 26

Tabela 2.3-28. Caracterização da produção hospitalar e respectivos padrões de morbidade na ARS LVT, por grupos etários (45-64 anos) e sexo masculino, segundo as GCD (2012)

45-64 anos- Masculino													
GCD	US	DI	DC	O	Amb	DM	DP	Med	DM\DC	DP\DC	Med\DC	%DC	%O
0	448	18727	4	46	...	41.8	131.96	20	42.18	132.49	20	0.89	10.27
1	3110	29823	340	183	263	9.59	16.48	5	10.77	17.16	6	10.93	5.88
2	2628	2109	2128	0	2108	0.8	3.68	0	4.22	7.53	2	80.97	0
3	4949	9872	3124	66	2952	1.99	8.93	0	5.41	14.08	2	63.12	1.33
4	4577	41470	1203	477	1135	9.06	20.94	5	12.29	23.74	8	26.28	10.42
5	7385	48492	1285	156	1115	6.57	14.69	3	7.95	15.86	4	17.4	2.11
6	6204	33339	1402	248	1292	5.37	9.84	2	6.94	10.7	4	22.6	4
7	3196	24596	104	268	43	7.7	10.08	5	7.95	10.17	5	3.25	8.39
8	3765	24718	792	27	683	6.57	13.25	3	8.31	14.42	4	21.04	0.72
9	2876	7791	2208	9	2154	2.71	10.45	0	11.66	19.13	6	76.77	0.31
10	643	4286	35	19	15	6.67	10.59	4	7.05	10.78	4	5.44	2.95
11	8262	14701	6044	73	5955	1.78	4.99	0	6.63	7.79	4	73.15	0.88
12	1346	6228	286	31	270	4.63	7.98	4	5.88	8.58	5	21.25	2.3
13	0	0	0	0	0	-	-	-	-	-	-	-	-
14	0	0	0	0	0	-	-	-	-	-	-	-	-
15	0	0	0	0	0	-	-	-	-	-	-	-	-
16	398	2943	73	14	62	7.39	8.32	5	9.06	8.34	7	18.34	3.52
17	47998	10577	46620	89	46536	0.22	2.76	0	7.68	14.47	4	97.13	0.19
18	468	6341	8	59	...	13.55	16.43	9	13.78	16.54	9	1.71	12.61
19	910	16643	31	5	0	18.29	49.26	12	18.93	50	13	3.41	0.55
20	243	3142	7	...	0	12.93	20.16	8	13.31	20.33	9	2.88	...
21	476	3769	64	10	35	7.92	12.46	3	9.15	12.99	4	13.45	2.1
22	56	1050	3	5	0	18.75	24.22	11	19.81	24.47	11	5.36	8.93
23	1101	4939	489*	18*	439	4.49	15.4	1	8.07*	19.96	3	44.41*	1.63*
24	582	10526	19	76	0	18.09	20.79	12	18.7	20.89	13	3.26	13.06
25	109	2454	...	10	0	22.51	25.84	13	...	25.97	15.5	...	9.17
99	129	2273	12	4	12	17.62	24.13	9	19.43	24.64	10	9.3	3.1
Total	101859	330809	66283	1894	65073	3.25	14.24	0	9.3	22.98	5	65.07	1.86

US – Utentes Saídos; DI – Dias de Internamento; DC – Day cases; O – Óbitos; Amb- Casos Ambulatório; DM – Demora Média; DP – Desvio-Padrão; Med – Mediana; \DC – Excluindo os Day cases; ... Segredo Estatístico

Tabela 2.3-29. Caracterização da produção hospitalar e respectivos padrões de morbilidade na ARS LVT, por grupos etários (45-64 anos) e sexo feminino, segundo as GCD (2012)**45-64 anos - Feminino**

GCD	US	DI	DC	O	Amb	DM	DP	Med	DM\DC	DP\DC	Med\DC	%DC	%O
0	153	5890	...	23	...	38.5	49.43	21	...	49.55	21	...	15.03
1	3780	20728	1717	116	1653	5.48	12.62	1	10.05	15.72	6	45.42	3.07
2	2841	1515	2405	...	2372	0.53	1.99	0	3.47	3.94	2	84.65	...
3	3330	4054	2158	10	2055	1.22	3.03	0	3.46	4.28	2	64.8	0.3
4	2589	19951	583	167	544	7.71	10.29	6	9.95	10.7	7	22.52	6.45
5	4350	19285	1328	74	1229	4.43	9.92	2	6.38	11.4	3	30.53	1.7
6	3209	20328	461	133	382	6.33	12.08	4	7.4	12.78	5	14.37	4.14
7	2484	15037	134	88	102	6.05	8.99	3	6.4	9.13	3	5.39	3.54
8	5307	22152	1493	33	1359	4.17	7.68	2	5.81	8.52	3	28.13	0.62
9	5910	12685	3474	70	3384	2.15	5.52	0	5.21	7.62	3	58.78	1.18
10	1659	8077	82	18	64	4.87	7.03	3	5.12	7.12	3	4.94	1.08
11	7644	12076	5921	48	5816	1.58	5.51	0	7.01	9.86	4	77.46	0.63
12	0	0	0	0	0	-	-	-	-	-	-	-	-
13	7542	16557	3665	62	3549	2.2	5.15	1	4.27	6.54	4	48.59	0.82
14	119	312	23	0	18	2.62	2.45	3	3.25	2.32	3	19.33	0
15	0	0	0	0	0	-	-	-	-	-	-	-	-
16	484	3320	65	9	55	6.86	8.47	5	7.92	8.63	6	13.43	1.86
17	60453	7159	59518	62	59345	0.12	2.35	0	7.66	17.36	4	98.45	0.1
18	354	4574	9	43	...	12.92	17.99	9	13.26	18.21	10	2.54	12.15
19	1438	24702	46	...	0	17.18	40.72	11	17.75	41.28	12	3.2	...
20	70	1095	4	0	0	15.64	17.23	11.5	16.59	17.3	12.5	5.71	0
21	473	3782	80	6	33	8	12.18	3	9.62	12.8	5	16.91	1.27
22	39	1005	...	0	0	25.77	29.54	15	...	29.63	16.5	...	0
23	992	2612	607	13	550	2.63	10.63	0	6.78	16.25	2	61.19	1.31
24	246	5108	4	31	0	20.76	31.96	12	21.11	32.23	13	1.63	12.6
25	22	280	...	4	0	12.73	14.41	7	...	14.48	11.5	...	18.18
99	245	1499	57	3	57	6.12	13.57	2	7.97	15.01	3	23.27	1.22
Total	115733	233783	83837	1015	82570	2.02	8.34	0	7.33	14.64	4	72.44	0.88

US – Utentes Saídos; DI – Dias de Internamento; DC – *Day cases*; O – Óbitos; Amb- Casos Ambulatório; DM – Demora Média; DP – Desvio-Padrão; Med – Mediana; \DC – Excluindo os *Day cases*; ... Segredo Estatístico

Figura 2.3-22. Distribuição dos tempos de internamento (incluindo e excluindo os Day Cases) na ARS LVT, por grupos etários (45-64 anos) e sexo (masculino e feminino), segundo as GCD (2012)

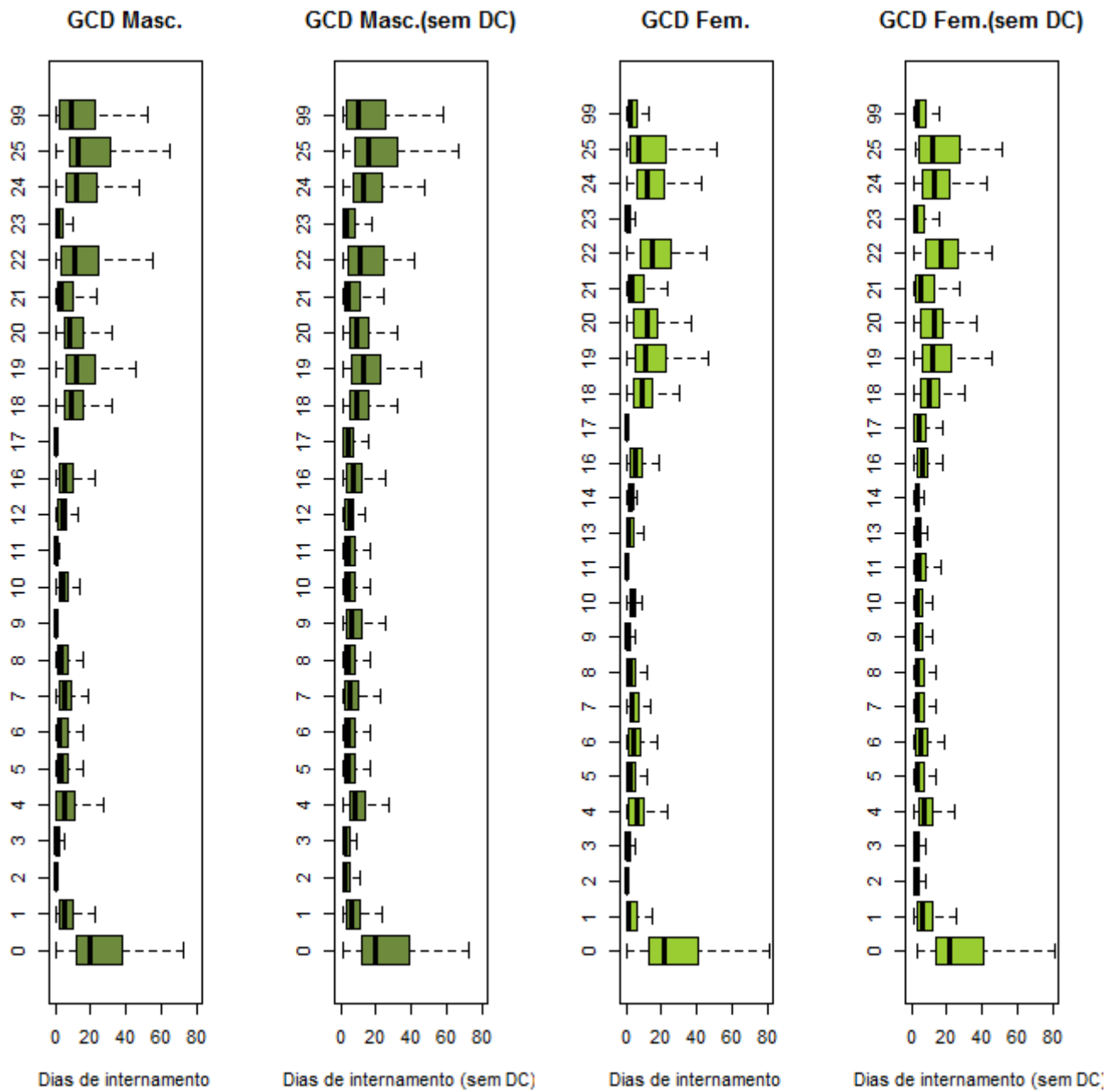

Grandes Categorias de Diagnóstico		
0: Pré-GCD	10: D. Endócrinas Nutricionais e Metabólicas	19: D. Mentais
1: D. Sistema Nervoso	11: D. Rim e Ap. Urinário	20: Uso de Álcool/Droga
2: D.do Olho	12: D. Ap. Genital Masculino	21: Traumatismos, Intoxicações
3: D. Ouvido, Nariz, Boca e Garganta	13: D. Ap. Genital Feminino	22: Queimaduras
4: D. Ap. Respiratório	14: Gravidez, Parto e Puerpério	23: Fatores influenc. estado saúde
5: D. Ap. Circulatório	15: Recém-nascidos/Lactentes c/ afecções P. Perinatal	24: Traum. Múlt. Significativos
6: D.Ap. Digestivo	16: D. Sangue/ Órg. Hemato. e D. Imunológicas	25: Infecções pelo VIH
7: D.Sistema Hepatobiliar e Pâncreas	17: D. Mieloproliferativas e Mal diferenciadas	99: Não definido
8: D. Sist. Músculo-esquelético e Tec. Conj.	18: D.Infecciosas e Parasitárias	
9: D. Pele, Tecido Celular Sub. e Mama		

Ver pág. 26

Tabela 2.3-30. Caracterização da produção hospitalar e respectivos padrões de morbidade na ARS LVT, por grupos etários (65 ou mais anos) e sexo, segundo os grandes grupos da CID9MC (2012)

65 ou + anos- Masculino													
CID9MC	US	DI	DC	O	Amb	DM	DP	Med	DM\DC	DP\DC	Med\DC	%DC	%O
1	1163	17261	46	294	31	14.84	19.91	9	15.45	20.27	10	3.96	25.28
2	12142	104029	3156	1751	2960	8.57	13.81	4	11.58	14.99	7	25.99	14.42
3	2263	21312	514	174	492	9.42	17.17	5	12.19	18.71	7	22.71	7.69
4	761	6297	68	46	50	8.27	10.4	6	9.09	10.57	7	8.94	6.04
5	477	10535	14	10	0	22.09	133.48	11	22.75	135.43	11	2.94	2.1
6	9298	10201	7764	54	7657	1.1	6.29	0	6.65	14.27	2	83.5	0.58
7	18569	161199	1762	1651	1496	8.68	13.05	5	9.59	13.45	6	9.49	8.89
8	11721	118275	1031	2440	923	10.09	14.2	7	11.06	14.6	8	8.8	20.82
9	9189	61324	1561	486	1417	6.67	10.72	4	8.04	11.31	5	16.99	5.29
10	6408	43920	1118	352	1002	6.85	9.51	5	8.3	9.89	6	17.45	5.49
11	0	0	0	0	0	-	-	-	-	-	-	-	-
12	1023	7721	541	35	532	7.55	14.67	0	16.02	17.93	10	52.88	3.42
13	1852	14004	354	22	333	7.56	13.6	5	9.35	14.56	6	19.11	1.19
14	44	320	9	...	8	7.27	12.49	2	9.14	13.4	3	20.45	...
15
16	1123*	3130*	577*	37	548*	2.79*	5.51*	0*	5.73*	6.78*	4*	51.38*	3.29
17	4805	57457	546	406	442	11.96	36.56	7	13.49	38.79	8	11.36	8.45
18	75699	9110	74378	79	73966	0.12	2.22	0	6.9	15.39	3	98.25	0.1
Total	156539	646095	93441	7838	91859	4.13	13.86	0	10.24	20.48	7	59.69	5.01

65 ou + anos - Feminino													
CID9MC	US	DI	DC	O	Amb	DM	DP	Med	DM\DC	DP\DC	Med\DC	%DC	%O
1	1443	18173	37	337	28	12.59	15.83	9	12.93	16.05	10	2.56	23.35
2	10602	76435	3404	1156	3233	7.21	12.4	3	10.62	13.83	7	32.11	10.9
3	3093	23881	577	194	543	7.72	15.6	4	9.49	16.92	6	18.66	6.27
4	1098	9615	55	59	42	8.76	12.18	7	9.22	12.35	7	5.01	5.37
5	808	16062	22	12	0	19.88	43.87	12	20.44	44.4	12	2.72	1.49
6	13035	12069	11057	36	10916	0.93	5.01	0	6.1	11.59	2	84.83	0.28
7	18829	172455	1569	1917	1266	9.16	13.34	6	9.99	13.7	7	8.33	10.18
8	10526	101891	551	2196	457	9.68	11.56	8	10.21	11.69	8	5.23	20.86
9	7547	59607	812	529	709	7.9	11.62	5	8.85	11.98	6	10.76	7.01
10	8118	51176	2076	422	1898	6.3	11.54	4	8.47	12.72	6	25.57	5.2
11
12	1181	9301	602	46	588	7.88	16.23	0	16.06	20.18	10	50.97	3.9
13	3027	20311	485	21	445	6.71	8.68	5	7.99	8.92	6	16.02	0.69
14	88	519	17	...	17	5.9	10.23	3	7.31	10.93	4	19.32	...
15	0	0	0	0	0	-	-	-	-	-	-	-	-
16	975*	3377*	435*	39	399*	3.46*	6.66*	1*	6.25*	7.95*	4*	44.62*	4
17	8133	99018	558	427	423	12.17	17.06	9	13.07	17.37	9	6.86	5.25
18	60558	9339	59428	68	58969	0.15	2.8	0	8.26	18.78	3	98.13	0.11
Total	149062	683229	81686	7461	79934	4.58	11.02	0	10.14	14.65	7	54.8	5.01

US – Utentes Saídos; DI – Dias de Internamento; DC – Day cases; O – Óbitos; Amb- Casos Ambulatório; DM – Demora Média; DP – Desvio-Padrão; Med – Mediana; \DC – Excluindo os Day cases; ... Segredo Estatístico

Figura 2.3-23. Distribuição dos tempos de internamento (incluindo e excluindo os *Day Cases*) na ARS LVT, por grupos etários (65 ou mais anos) e sexo, segundo os grandes grupos da CID9MC (2012)

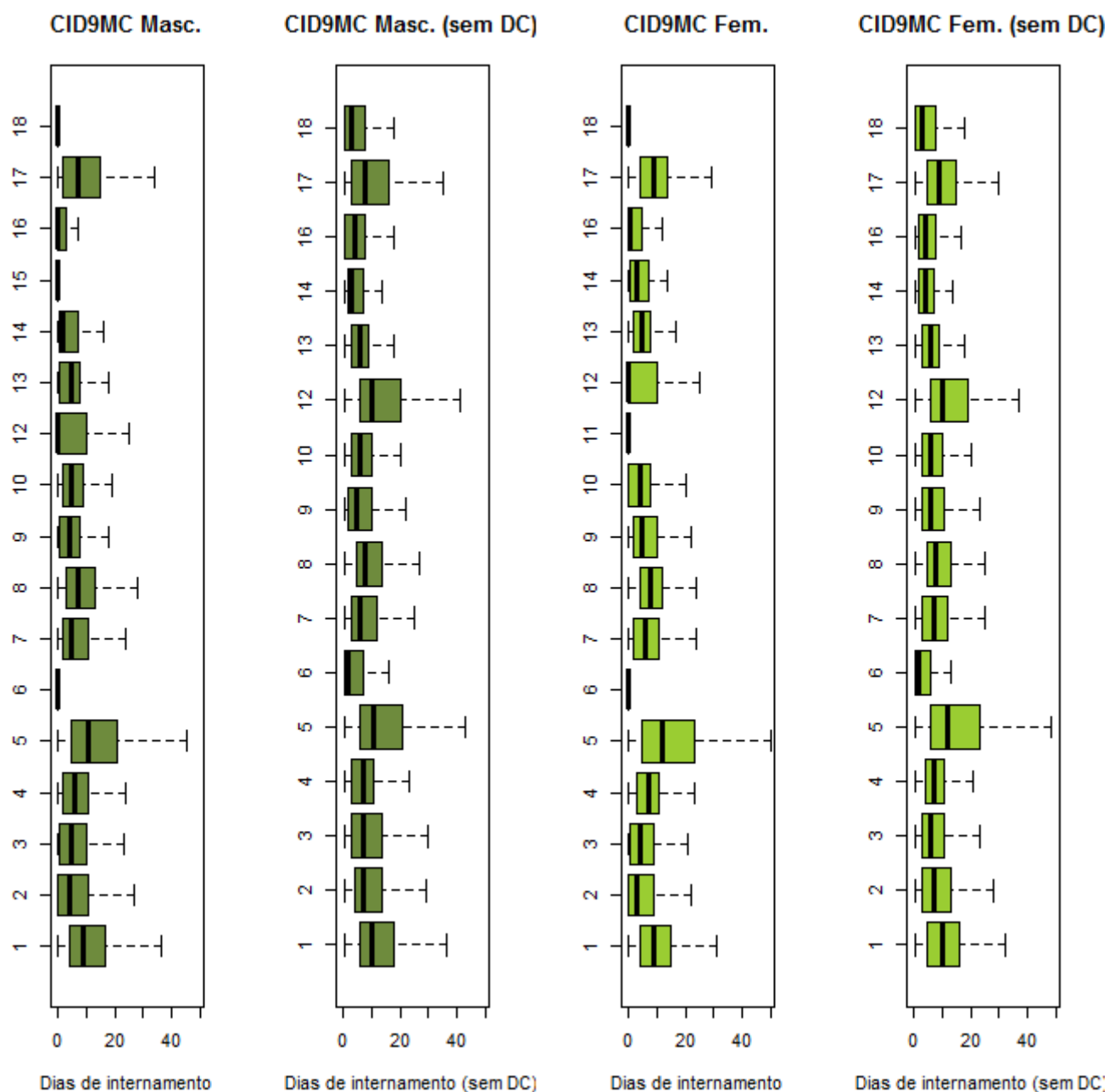

Grandes Grupos da CID9MC	
1: D. Infecciosas e Parasitárias	10: D. Ap. Geniturinário
2: Neoplasias	11: Gravidez, Parto e Puerpério
3: D. Gl. Endócrinas, Nut. e Met.	12: D. Pele e Tecido C. Subcutâneo
4: D. Sangue e Órg. Hemato.	13: D. S. Osteomuscular e Tec. Conj.
5: Transtornos Mentais	14: Anom. Congénitas
6: D. Sist. Nervoso e Órg. Senti.	15: Alg. Afecções P. Perinatal
7: D. Ap. Circulatório	16: Sint., Sinais e A. Mal definidas
8: D. Ap. Respiratório	17: Lesões e Envenenamentos
9: D. Ap. Digestivo	18: Fatores influenc. estado saúde

Ver pág. 26

Tabela 2.3-31. Caracterização da produção hospitalar e respectivos padrões de morbidade na ARS LVT, por grupos etários (65 ou mais anos) e sexo masculino, segundo as GCD (2012)

65 ou + anos- Masculino													
GCD	US	DI	DC	O	Amb	DM	DP	Med	DM\DC	DP\DC	Med\DC	%DC	%O
0	324	16848	0	124	0	52	51.01	36	52	51.01	36	0	38.27
1	6147	62862	370	716	270	10.23	14.74	6	10.88	15.04	7	6.02	11.65
2	8172	2814	7298	3	7239	0.34	1.78	0	3.22	4.5	2	89.3	0.04
3	3126	5867	2062	65	1981	1.88	5.36	0	5.51	8.04	3	65.96	2.08
4	12984	133616	1097	2839	977	10.29	13.49	8	11.24	13.79	9	8.45	21.87
5	14803	119735	1949	1060	1733	8.09	12.69	5	9.31	13.24	6	13.17	7.16
6	8670	71231	985	781	831	8.22	12.26	5	9.27	12.68	6	11.36	9.01
7	4053	36654	102	433	45	9.04	10.81	6	9.28	10.87	7	2.52	10.68
8	3932	44366	479	159	419	11.28	38.98	7	12.85	41.41	8	12.18	4.04
9	4230	12294	3245	54	3181	2.91	10.13	0	12.48	17.94	8	76.71	1.28
10	1226	9773	21	121	0	7.97	12.05	5	8.11	12.16	5	1.71	9.87
11	12706	51602	6828	496	6674	4.06	8.27	0	8.78	10.34	6	53.74	3.9
12	2517	15522	271	158	234	6.17	7.76	5	6.91	7.9	5	10.77	6.28
13	0	0	0	0	0	-	-	-	-	-	-	-	-
14	0	0	0	0	0	-	-	-	-	-	-	-	-
15	0	0	0	0	0	-	-	-	-	-	-	-	-
16	865	7225	83	59	65	8.35	10.34	6	9.24	10.5	7	9.6	6.82
17	69152	11607	68017	239	67672	0.17	2.62	0	10.23	17.86	5	98.36	0.35
18	943	13787	14	328	5	14.62	18.3	10	14.84	18.54	11	1.48	34.78
19	461	9815	15	7	0	21.29	135.79	10	22.01	138	11	3.25	1.52
20	51	746	0	3	0	14.63	14.58	10	14.63	14.58	10	0	5.88
21	467	4552	47	32	29	9.75	14.51	5	10.84	14.97	6	10.06	6.85
22	48	905	...	6	0	18.85	16.12	17.5	...	15.97	19	...	12.5
23	1288	6723	540	79	489	5.22	11.05	1	8.99	13.29	4	41.93	6.13
24	121	2199	...	26	0	18.17	25.92	11	...	26.3	11.5	...	21.49
25	74	1374	0	20	0	18.57	23.81	9	18.57	24.11	11	0	27.03
99	179	3978	15	30	15	22.22	25.59	15	24.26	25.79	17	8.38	16.76
Total	156539	646095	93441	7838	91859	4.13	13.86	0	10.24	20.48	7	59.69	5.01

US – Utentes Saídos; DI – Dias de Internamento; DC – *Day cases*; O – Óbitos; Amb- Casos Ambulatório; DM – Demora Média; DP – Desvio-Padrão; Med – Mediana; \DC – Excluindo os *Day cases*; ... Segredo Estatístico

Tabela 2.3-32. Caracterização da produção hospitalar e respectivos padrões de morbidade na ARS LVT, por grupos etários (65 ou mais anos) e sexo feminino, segundo as GCD (2012)

65 ou + anos - Feminino													
GCD	US	DI	DC	O	Amb	DM	DP	Med	DM\DC	DP\DC	Med\DC	%DC	%O
0	198	8582	0	64	0	43.34	44.21	28	43.34	44.21	28	0	32.32
1	6952	75107	638	867	517	10.8	17.09	6	11.9	17.67	7	9.18	12.47
2	11911	3439	10732	3	10623	0.29	1.51	0	2.92	3.9	2	90.1	0.03
3	2229	4274	1400	26	1341	1.92	4.47	0	5.16	6.1	3	62.81	1.17
4	11404	112106	595	2396	486	9.83	11.13	8	10.37	11.21	8	5.22	21.01
5	14034	112600	1721	1095	1490	8.02	11.36	5	9.14	11.74	6	12.26	7.8
6	6545	64722	321	738	215	9.89	13.58	7	10.4	13.78	7	4.9	11.28
7	3745	32151	120	335	74	8.59	10.2	6	8.87	10.26	6	3.2	8.95
8	8943	94771	807	208	680	10.6	14.63	8	11.65	14.94	8	9.02	2.33
9	5698	21422	3250	158	3175	3.76	9.71	0	8.75	13.28	5	57.04	2.77
10	2426	17733	47	168	19	7.31	12.8	4	7.45	12.98	5	1.94	6.92
11	11664	54532	5975	508	5826	4.68	10.21	0	9.59	12.97	7	51.23	4.36
12	0	0	0	0	0	-	-	-	-	-	-	-	-
13	3841	11857	1763	103	1681	3.09	7.42	1	5.71	9.32	4	45.9	2.68
14
15	0	0	0	0	0	-	-	-	-	-	-	-	-
16	1228	10734	82	72	65	8.74	12.13	7	9.37	12.36	7	6.68	5.86
17	54551	11102	53630	202	53250	0.2	2.55	0	12.05	15.63	6	98.31	0.37
18	934	13096	12	369	...	14.02	16.75	10	14.2	16.96	11	1.28	39.51
19	812	15833	26	13	0	19.5	43.51	12	20.14	44.12	12	3.2	1.6
20	14	300	0	0	0	21.43	42.14	7.5	21.43	42.14	7.5	0	0
21	459	4834	47	22	35	10.53	19.03	6	11.73	19.82	6	10.24	4.79
22	54	1472	0	...	0	27.26	27.44	18	27.26	27.44	18	0	...
23	1106*	6783*	492	72	431	6.13*	18.22*	1*	11.05	23.39*	5*	44.48	6.51
24	47	958	...	5	0	20.38	34.6	11	...	35.35	12	...	10.64
25	91	1502	...	14	0	16.51	19.91	10	...	20.13	11	...	15.38
99	175	3319	23	22	23	18.97	32.6	10	21.84	34.14	13	13.14	12.57
Total	149062	683229	81686	7461	79934	4.58	11.02	0	10.14	14.65	7	54.8	5.01

US – Utentes Saídos; DI – Dias de Internamento; DC – Day cases; O – Óbitos; Amb- Casos Ambulatório; DM – Demora Média; DP – Desvio-Padrão; Med – Mediana; \DC – Excluindo os Day cases; ... Segredo Estatístico

Figura 2.3-24. Distribuição dos tempos de internamento (incluindo e excluindo os *Day Cases*) na ARS LVT, por grupos etários (65 ou mais anos) e sexo (masculino e feminino), segundo as GCD (2012)

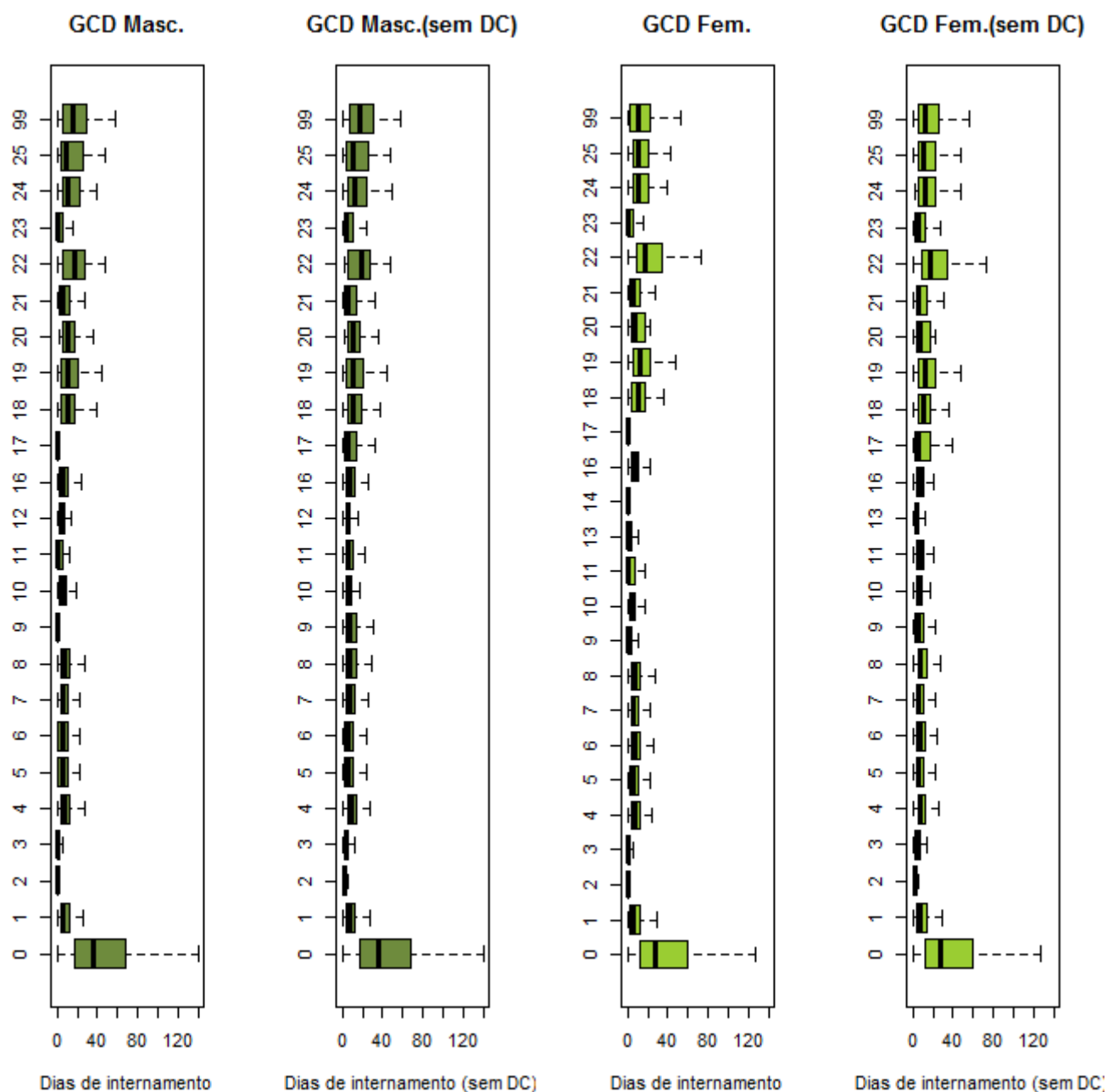

Grandes Categorias de Diagnóstico		
0: Pré-GCD	10: D. Endócrinas Nutricionais e Metabólicas	19: D. Mentais
1: D. Sistema Nervoso	11: D. Rim e Ap. Urinário	20: Uso de Álcool/Droga
2: D.do Olho	12: D. Ap. Genital Masculino	21: Traumatismos, Intoxicacões
3: D. Ouvido, Nariz, Boca e Garganta	13: D. Ap. Genital Feminino	22: Queimaduras
4: D. Ap. Respiratório	14: Gravidez, Parto e Puerpério	23: Fatores influenc. estado saúde
5: D. Ap. Circulatório	15: Recém-nascidos/Lactentes c/ afecções P. Perinatal	24: Traum. Múlt. Significativos
6: D.Ap. Digestivo	16: D. Sangue/ Órg. Hemato. e D. Imunológicas	25: Infecções pelo VIH
7: D.Sistema Hepatobiliar e Pâncreas	17: D. Mieloproliferativas e Mal diferenciadas	99: Não definido
8: D. Sist. Músculo-esquelético e Tec. Conj.	18: D.Infecciosas e Parasitárias	
9: D. Pele, Tecido Celular Sub. e Mama		

Ver pág. 26

Perfil da morbilidade dos utentes saídos nos hospitais do SNS da ARS LVTejo

O número de utentes saídos atingiu o valor de 720468, o que corresponde a 36,97% do total do Continente. A demora média nos hospitais do Serviço Nacional de Saúde na ARS LVT situou-se em 3,51 ($\pm 11,28$) dias e a demora média excluindo os *day cases* foi 7,88 ($\pm 15,89$) dias, esta diferença reflete a elevada percentagem de *day cases* que ascendeu a 55,39% (mais de metade dos utentes saídos). Assim a demora mediana ou tempo de internamento mediano foi 0 (zero) dias, quando excluídos os *day cases*, este tempo mediano foi de 4 dias.

Por sexos, o número de utentes saídos foi mais elevado nas mulheres representando 53,50% do total na ARS. A distribuição dos tempos de internamento diferiram ligeiramente entre sexos (média: 3,76 e 3,30 dias; média sem *day cases*: 8,64 e 7,24 dias; mediana sem *day cases*: 5 e 4 dias, respetivamente por homens e mulheres) e as médias foram ligeiramente superiores aos observados para o nível global de Portugal Continental. Globalmente o sexo masculino teve todos os indicadores de duração do internamento mais elevados que o sexo feminino, tantos os de localização como os de variabilidade (exceto a mediana global que foi zero em ambos os sexos); as percentagens de *day cases* (56,52% e 54,41%) e de letalidade (3,04% e 2,28%) foram também mais elevadas no sexo masculino.

Por grupos etários, os valores de demoras médias mais elevadas, pertenceram aos grupos etários dos *menos de 1 ano*, *65 ou mais anos* e *15-24 anos*, com 4,46, 4,35 e 3,38 dias, respetivamente. Quando removidos os *day cases*, o grupo etário de *menos de 1 ano* apresentou os valores médios mais baixos: 4,54 dias. Note-se que a mediana quando omitidos os *day cases* foi 3 em todos os grupos etários abaixo dos 45 anos. O grupo dos mais idosos, dos *65 ou mais anos*, apresentou os valores mais elevados (média=10,19 e mediana=7 dias).

Por grupos etários e sexo, foi nos homens que a demora média mais elevada se verificou em maior número de grupos. Nos sete grupos etários considerados, três apresentaram valores de demora média mais elevados nas mulheres (*1-4 anos*, *5-14 anos* e *65 ou mais anos*). As demoras médias mais elevadas pertenceram aos grupos etários de *menos de 1 ano* e *65 ou mais anos*, para ambos os sexos. Quando removidos os *day cases*, as demoras médias e as demoras medianas por sexo apresentaram características ligeiramente diferentes. No sexo masculino, o nadir foi observado no grupo etário dos *5-14 anos* e no sexo feminino no grupo etário dos *menos de 1 ano* de idade. Existem grandes discrepâncias nos tempos médios (sem *day cases*) entre sexos (em geral mais elevados nos homens) nos grupos etários *25-44 anos* (3,40 dias), *45-64 anos* (1,97 dias) e *15-24 anos* (1,78 dias). Estas diferenças foram também assinaladas por valores discrepantes de variabilidade. Quando consideradas as medianas (sem *day cases*) observou-se a forma em J para o sexo masculino, com nadir no grupo etário dos *5-14 anos*, e com discrepâncias de valores mínimas entre sexos nos grupos etários *5-14 anos*, *25-44 anos* e *45-64 anos*.

No âmbito das patologias segundo a CID9MC, e as GCD, os grupos de patologias com demoras médias mais elevadas, foram as seguintes:

Critério	Causas	DM	DP	Med	DM\DC	DP\DC	Med\DC
GCD	Pré-Grandes Categorias Diagnósticas	43.69	84.96	24.5	43.94	85.17	25
GCD	Queimaduras	18.69	21.59	11	19.25	21.67	12
GCD	Traumatismos Múltiplos Significativos	18.48	24.94	11	18.93	25.18	12
GCD	Infeções pelo Vírus da Imunodeficiência Humana	18.04	22.8	11	18.38	23.08	12
GCD	Doenças e Perturbações Mentais	16.84	48.3	11	17.54	49.18	11
CID9MC	Transtornos Mentais	16.84	46.29	11	17.53	47.12	11
GCD	Uso de Álcool/Droga	12.65	16.91	9	13.28	17.08	9

De referir que o grupo 0 das GCD - Pré-Grandes Categorias Diagnósticas, teve demora média muito elevada - 43,69 dias. Neste grupo estão incluídos os transplantes.

A percentagem de *day cases*, atingiu em 2012 na ARS de Lisboa e Vale do Tejo o valor de 55,39%.

Na distribuição por sexo existiram diferenças apreciáveis - 56,52% para os homens e 54,41% para as mulheres.

Quanto à distribuição por grupos etários existiram diferenças, sendo que os grupos etários dos *45-64 anos* e *65 ou mais anos* apresentaram as percentagens mais elevadas, com 68,99% e 57,31%, respetivamente.

Na análise por grupos etários e sexo, foram também os grupos de *45-64 anos* e *65 ou mais anos* que apresentaram maiores valores percentuais para ambos os sexos, sendo contudo o sexo feminino no grupo 45-64 anos o que maior percentagem teve – 72,44%.

No âmbito das patologias segundo a CID9MC, e as GCD, os grupos de patologias com percentagens de *day cases* mais elevadas, foram as seguintes:

Critério	Causas	N	%
CID9MC	Fatores que influenciam o estado de saúde e o contato com os serviços de saúde	293748	88.72
GCD	Doenças e Perturbações Mieloproliferativas e Mal-diferenciadas	262302	97.79
CID9MC	Doenças do Sistema Nervoso e dos Órgãos dos Sentidos	31043	76.73
GCD	Doenças e Perturbações do Rim e do Aparelho Urinário	30674	62.24
GCD	Doenças e Perturbações do Olho	24924	87.02
GCD	Doenças e Perturbações da Pele, Tecido Celular Subcutâneo e Mama	18598	66.01
GCD	Doenças e Perturbações do Ouvido, Nariz, Boca e Garganta	15993	59.29

A percentagem de óbitos – taxa de letalidade, atingiu em 2012 na ARS de Lisboa e Vale do Tejo o valor de 2,64%. De referir que esta taxa está influenciada pelo nº de *day cases*. Quando retirados os *day cases* a taxa de letalidade subiu para 5,91%.

Na distribuição por sexo, os homens apresentaram percentagem de óbitos superior às mulheres – 3,04% para os homens e 2,28% para as mulheres.

Quanto à distribuição por grupos etários existiram diferenças, sendo que o grupo etário dos *65 ou mais anos* apresentou a percentagem mais elevada – 5,01%.

Na análise por grupos etários e sexo, foi o grupo de *65 ou mais anos* com maiores valores percentuais para ambos os sexos, com 5,01%.

No âmbito das patologias segundo a CID9MC, e as GCD, os grupos de patologias com percentagens de óbitos mais elevadas, foram as seguintes:

Critério	Causas	N	%
GCD	Doenças e Perturbações do Aparelho Respiratório	5984	15.32
CID9MC	Doenças do Aparelho Respiratório	5033	11.97
CID9MC	Neoplasias	4433	9.24
CID9MC	Doenças do Aparelho Circulatório	4051	7.2
GCD	Doenças e Perturbações do Aparelho Circulatório	2409	5.41
GCD	Doenças e Perturbações do Sistema Nervoso	1995	8.12
GCD	Doenças e Perturbações do Aparelho Digestivo	1956	5.68

A percentagem de casos de ambulatório atingiu, em 2012 e na ARS de Lisboa e Vale do Tejo, mais de metade dos utentes saídos: 54,02%. Em termos de distribuição por sexo observou-se uma ligeira discrepância – 47,44% para os homens e 52,56% para as mulheres.

2.4. Administração Regional de Saúde do Alentejo

De acordo com o decreto-lei nº 46/89 de 15/2, que criou a Nomenclatura das Unidades Territoriais (NUTS) para fins estatísticos e do decreto-lei nº 222/2007 de 29/5, que reestruturou as Administrações Regionais de Saúde, a jurisdição territorial da Administração Regional de Saúde do Alentejo, conforme artigo 2º do referido diploma legal é a seguinte:

Dados Demográficos

Distribuição da população por sexos, grupos etários e segundo as NUTS (2012)

Homens

NUTS II e III	0 anos	1-4 anos	5-14 anos	15-24 anos	25-44 anos	45-64 anos	65 ou mais anos	Total
ARS do Alentejo	2062	8282	23106	25353	65099	67164	52299	243365
Alentejo Litoral	395	1640	4303	4648	13223	13850	10282	48341
Alto Alentejo	392	1787	5151	5850	14278	14941	12928	55327
Alentejo Central	706	2701	7735	8266	21359	21313	16722	78802
Baixo Alentejo	569	2154	5917	6589	16239	17060	12367	60895

Mulheres

NUTS II e III	0 anos	1-4 anos	5-14 anos	15-24 anos	25-44 anos	45-64 anos	65 ou mais anos	Total
ARS do Alentejo	1875	7951	21858	23927	63039	67748	71984	258382
Alentejo Litoral	375	1652	4028	4262	12004	13551	13201	49073
Alto Alentejo	418	1670	5029	5532	14285	15530	17727	60191
Alentejo Central	593	2576	7168	7999	21563	22137	23287	85323
Baixo Alentejo	489	2053	5633	6134	15187	16530	17769	63795

Homens + Mulheres

NUTS II e III	0 anos	1-4 anos	5-14 anos	15-24 anos	25-44 anos	45-64 anos	65 ou mais anos	Total
ARS do Alentejo	3937	16233	44964	49280	128138	134912	124283	501747
Alentejo Litoral	770	3292	8331	8910	25227	27401	23483	97414
Alto Alentejo	810	3457	10180	11382	28563	30471	30655	115518
Alentejo Central	1299	5277	14903	16265	42922	43450	40009	164125
Baixo Alentejo	1058	4207	11550	12723	31426	33590	30136	124690

Fonte: INE

NOTA - A fonte dos dados da população são Estimativas Anuais da População Residente do Instituto Nacional de Estatística para o ano de 2012.

Dados de Produção

Tabela 2.4-0. Caracterização dos episódios de internamento e reinternamento, ARS Alentejo (2012)

Ep. Int	Indivíduos Int.	Indivíduos 1Int.	Indivíduos > 1Int.	Segundos Int.	% Segundos Int.
37185	29198	23797	5401	7987	21,48

Ep.Int - Episódios de Internamento; Indivíduos Int. - Indivíduos Internados; Indivíduos 1 Int. - Indivíduos Internados apenas uma vez; Indivíduos >1 Int. - Indivíduos Internados mais do que uma vez; Segundos Int. - Nº de segundos internamentos; % Segundos Int. - Percentagem de segundos internamentos

Tabela 2.4-1. Caracterização da produção hospitalar e respetivos padrões de morbilidade na ARS Alentejo, por grandes grupos da CID9MC e por GCD (2012)

CID9MC	US	DI	DC	O	Amb	DM	DP	Med	DM\DC	DP\DC	Med\DC	%DC	%O
1	912	9697	48	181	34	10.63	13.39	7	11.22	13.6	8	5.26	19.85
2	3643	28053	982	445	920	7.7	11.87	4	10.54	12.79	7	26.96	12.22
3	1628	10563	394	75	375	6.49	14.54	3	8.56	16.23	4	24.2	4.61
4	330	2846	15	27	0	8.62	10.57	6	9.03	10.65	6	4.55	8.18
5	635	7974	32	4	0	12.56	26.96	9	13.22	27.53	10	5.04	0.63
6	6208	4364	5363	28	5332	0.7	3.92	0	5.16	9.49	2	86.39	0.45
7	6203	49178	695	549	554	7.93	10.07	5	8.93	10.27	6	11.2	8.85
8	4070	34195	335	732	287	8.4	9.94	6	9.16	10.05	7	8.23	17.99
9	5416	30685	585	202	523	5.67	8.17	3	6.35	8.4	4	10.8	3.73
10	3591	15965	876	131	762	4.45	6.56	3	5.88	6.97	4	24.39	3.65
11	3758	10498	188	0	9	2.79	1.94	3	2.94	1.87	3	5	0
12	925	4222	567	11	544	4.56	11.86	0	11.79	16.69	7	61.3	1.19
13	1765	11273	263	11	237	6.39	10.72	4	7.51	11.26	5	14.9	0.62
14	212	460	134	...	112	2.17	5.74	0	5.9	8.27	3	63.21	...
15	73	434	6	0	4	5.95	9.15	3	6.48	9.37	3	8.22	0
16	647	2490	208	33*	169	3.85	6.71	2	5.67	7.49	4	32.15	5.1*
17	3128	31102	195	120	73	9.94	13.17	6	10.6	13.35	7	6.23	3.84
18	47480	15729	43680	33	43503	0.33	2.37	0	4.14	7.38	2	92	0.07
Total	90624	269728	54566	2583	53438	2.98	7.75	0	7.48	10.85	4	60.21	2.85

GCD	US	DI	DC	O	Amb	DM	DP	Med	DM\DC	DP\DC	Med\DC	%DC	%O
0	30	1719	0	15	0	57.3	33.75	49.5	57.3	33.75	49.5	0	50
1	2408	21971	361	296	318	9.12	12.14	6	10.73	12.53	7	14.99	12.29
2	5865	2139	5281	0	5263	0.36	2.42	0	3.66	6.83	1	90.04	0
3	1353	1881	756	12	687	1.39	3.65	0	3.15	4.97	1	55.88	0.89
4	3869	37981	25	836	...	9.82	9.75	7	9.88	9.74	8	0.65	21.61
5	4612	32671	667	286	538	7.08	9.62	5	8.28	9.93	6	14.46	6.2
6	4532	28852	592	270	519	6.37	10.02	3	7.32	10.44	4	13.06	5.96
7	2324	17606	74	136	54	7.58	8.91	5	7.82	8.95	5	3.18	5.85
8	4139	33895	520	70	425	8.19	12.02	5	9.37	12.42	6	12.56	1.69
9	2395	7999	1343	33	1290	3.34	8.76	0	7.6	11.94	4	56.08	1.38
10	962	7007	23	57	11	7.28	14.88	4	7.46	15.1	4	2.39	5.93
11	10741	14459	8877	168	8831	1.35	4.55	0	7.76	8.33	6	82.65	1.56
12	791	3631	200	20	187	4.59	6.29	3	6.14	6.58	5	25.28	2.53
13	1778	4466	627	18	539	2.51	4.24	1	3.88	4.74	3	35.26	1.01
14	3770	10508	189	0	9	2.79	1.93	3	2.93	1.87	3	5.01	0
15	3169	10583	38	5	0	3.34	5.13	2	3.38	5.15	2	1.2	0.16
16	371	3075	22	32	9	8.29	10.08	6	8.81	10.17	6	5.93	8.63
17	34730	2471	34537	47	34448	0.07	1.63	0	12.8	17.76	7	99.44	0.14
18	649	7023	8	187	3	10.82	13.94	7	10.96	14.12	8	1.23	28.81
19	550	7202	28	5	...	13.09	28.86	9	13.8	29.5	10	5.09	0.91
20	86	740	5	0	0	8.6	5.41	9	9.14	5.12	9	5.81	0
21	368	2488	38	22	10	6.76	9.61	3	7.54	9.88	4	10.33	5.98
22	59	1061	0	17.98	22.04	9	...	22.17	9
23	779	4391	295	46*	246	5.64	11.15	2	9.07	13.04	5	37.87	5.91*
24	45	761	...	7	0	16.91	20.79	9	...	20.94	10	...	15.56
25	59	1102	...	3	0	18.68	18.73	13	...	18.73	13	...	5.08
99	189	2046	56	10	49	10.83	19.22	2	15.38	21.34	7	29.63	5.29
Total	90623	269728	54566	2583	53438	2.98	7.75	0	7.48	10.85	4	60.21	2.85

US – Utentes Saídos; DI – Dias de Internamento; DC – Day cases; O – Óbitos; Amb- Casos Ambulatório; DM – Demora Média; DP – Desvio-Padrão; Med – Mediana; \DC – Excluindo os Day cases; ... Segredo Estatístico

Figura 2.4-1. Distribuição dos tempos de internamento (incluindo e excluindo os *Day Cases*) na ARS Alentejo, total e por grandes grupos da CID9MC e por GCD (2012)

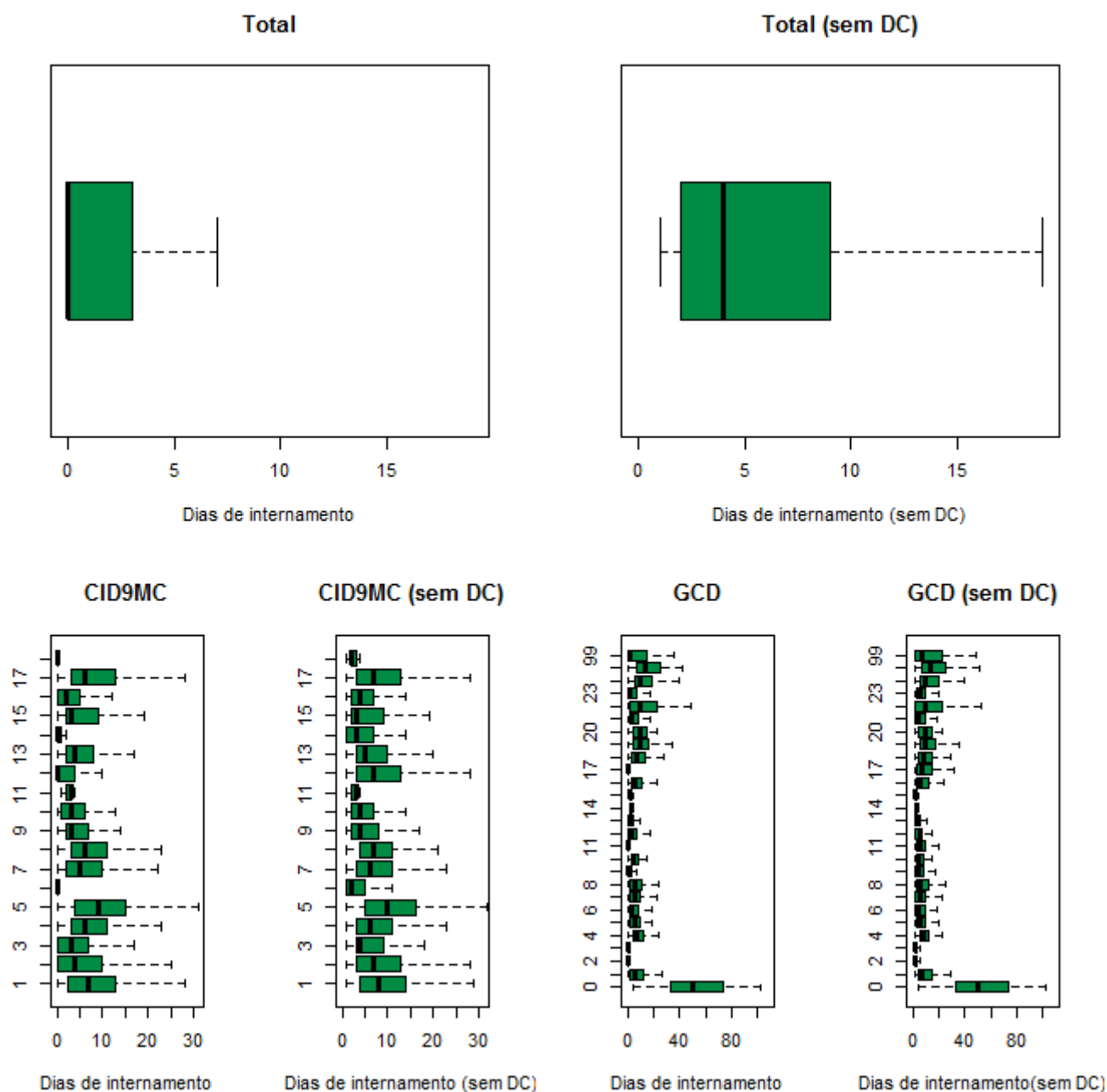

Grandes Grupos da CID9MC		Grandes Categorias de Diagnóstico		
1: D.Infecciosas e Parasitárias	10: D. Ap. Geniturinário	0: Pré-GCD	10: D. Endócrinas Nutricionais e Metabólicas	19: D. Mentais
2: Neoplasias	11: Gravidez, Parto e Puerpério	1: D. Sistema Nervoso	11: D. Rim e Ap. Urinário	20: Uso de Álcool/Droga
3: D. Gl. Endócrinas, Nut. e Met.	12: D. Pele e Tecido C. Subcutâneo	2: D.do Olho	12: D. Ap. Genital Masculino	21: Traumatismos, Intoxicações
4: D. Sangue e Órg. Hemato.	13: D. S. Osteomuscular e Tec. Conj.	3: D. Ouvido, Nariz, Boca e Garganta	13: D. Ap. Genital Feminino	22: Queimaduras
5: Transtornos Mentais	14: Anom. Congénitas	4: D. Ap. Respiratório	14: Gravidez, Parto e Puerpério	23: Fatores influenc. estado saúde
6: D. Sist. Nervoso e Órg. Sentí.	15: Alg. Afecções P. Perinatal	5: D. Ap. Circulatório	15: Recém-nascidos/Lactentes c/ afecções P. Perinatal	24: Traum. Múlt. Significativos
7: D. Ap. Circulatório	16: Sint., Sinais e A. Mal definidas	6: D.Ap. Digestivo	16: D. Sangue/ Órg. Hemato. e D. Imunológicas	25: Infecções pelo VIH
8: D. Ap. Respiratório	17: Lesões e Envenenamentos	7: D.Sistema Hepatobiliar e Pâncreas	17: D. Mieloproliferativas e Mal diferenciadas	99: Não definido
9: D. Ap. Digestivo	18: Fatores influenc. estado saúde	8: D. Sist. Músculo-esquelético e Tec. Conj.	18: D.Infecciosas e Parasitárias	
		9: D. Pele, Tecido Celular Sub. e Mama		

Ver pág. 26

Tabela 2.4-2. Caracterização da produção hospitalar e respetivos padrões de morbilidade na ARS Alentejo, por sexo (masculino e feminino), segundo os grandes grupos da CID9MC (2012)

Masculino													
CID9MC	US	DI	DC	O	Amb	DM	DP	Med	DM\DC	DP\DC	Med\DC	%DC	%O
1	483	5475	19	103	10	11.34	14.42	7	11.8	14.62	8	3.93	21.33
2	1678	15123	419	269	382	9.01	12.49	5	12.01	13.13	8	24.97	16.03
3	655	4536	177	30	167	6.93	12.21	3	9.49	13.44	5	27.02	4.58
4	136	1340	5	10	0	9.85	13.56	7	10.23	13.68	7	3.68	7.35
5	282	3801	13	...	0	13.48	38.27	9	14.13	39.07	10	4.61	...
6	2475	2416	2051	17	2031	0.98	4.55	0	5.7	9.71	2	82.87	0.69
7	3296	25289	336	282	253	7.67	8.86	5	8.54	8.95	6	10.19	8.56
8	2305	19877	187	421	159	8.62	10.54	6	9.38	10.7	7	8.11	18.26
9	3069	16686	433	117	389	5.44	8.19	3	6.33	8.53	4	14.11	3.81
10	1369	7777	241	66	208	5.68	7.84	4	6.89	8.14	5	17.6	4.82
11	0	0	0	0	0	-	-	-	-	-	-	-	-
12	451	2091	263	6	255	4.64	11.2	0	11.12	15.14	7	58.31	1.33
13	658	4268	105	7	91	6.49	11.51	4	7.72	12.18	5	15.96	1.06
14	132	283	81	0	72	2.14	5.36	0	5.55	7.48	3	61.36	0
15	43	217	5	0	4	5.05	4.89	3	5.71	4.83	3	11.63	0
16	348	1335	120	23*	103	3.84	7.03	2	5.86	7.99	4	34.48	6.61*
17	1483	13483	123	61	39	9.09	13.83	5	9.91	14.17	6	8.29	4.11
18	25605	9132	23619	21	23535	0.36	2.7	0	4.6	8.64	3	92.24	0.08
Total	44468	133129	28197	1435	27698	2.99	8.15	0	8.18	11.83	5	63.41	3.23

Feminino													
CID9MC	US	DI	DC	O	Amb	DM	DP	Med	DM\DC	DP\DC	Med\DC	%DC	%O
1	429	4222	29	78	24	9.84	12.1	7	10.55	12.29	7	6.76	18.18
2	1965	12930	563	176	538	6.58	11.19	3	9.22	12.33	5	28.65	8.96
3	973	6027	217	45	208	6.19	15.92	3	7.97	17.77	4	22.3	4.62
4	194	1506	10	17	0	7.76	7.74	5	8.18	7.72	6	5.15	8.76
5	353	4173	19	...	0	11.82	11.8	9	12.49	11.77	10	5.38	...
6	3733	1948	3312	11	3301	0.52	3.43	0	4.63	9.24	2	88.72	0.29
7	2907	23889	359	267	301	8.22	11.27	6	9.38	11.61	7	12.35	9.18
8	1765	14318	148	311	128	8.11	9.08	6	8.85	9.14	7	8.39	17.62
9	2347	13999	152	85	134	5.96	8.12	4	6.38	8.24	4	6.48	3.62
10	2222	8188	635	65	554	3.68	5.5	2	5.16	5.9	3	28.58	2.93
11	3758	10498	188	0	9	2.79	1.94	3	2.94	1.87	3	5	0
12	474	2131	304	5	289	4.5	12.47	0	12.54	18.28	7	64.14	1.05
13	1107	7005	158	4	146	6.33	10.22	4	7.38	10.69	5	14.27	0.36
14	80	177	53	...	40	2.21	6.35	0	6.56	9.74	3.5	66.25	...
15	30	217	...	0	0	7.23	13.04	3	...	13.2	3	...	0
16	299	1155	88*	10	66	3.86	6.32	2	5.47*	6.93	3	29.43*	3.34
17	1645	17619	72	59	34	10.71	12.5	7	11.2	12.57	8	4.38	3.59
18	21873	6593	20061	12	19968	0.3	1.91	0	3.64	5.64	2	91.72	0.05
Total	46154	136595	26369	1148	25740	2.96	7.34	0	6.9	9.94	4	57.13	2.49

US – Utentes Saídos; DI – Dias de Internamento; DC – Day cases; O – Óbitos; Amb- Casos Ambulatório; DM – Demora Média; DP – Desvio-Padrão; Med – Mediana; \DC – Excluindo os Day cases; ... Segredo Estatístico

Figura 2.4-2. Distribuição dos tempos de internamento (incluindo e excluindo os *Day Cases*) na ARS Alentejo, por sexo (masculino e feminino) e por sexo segundo os grandes grupos da CID9MC (2012)

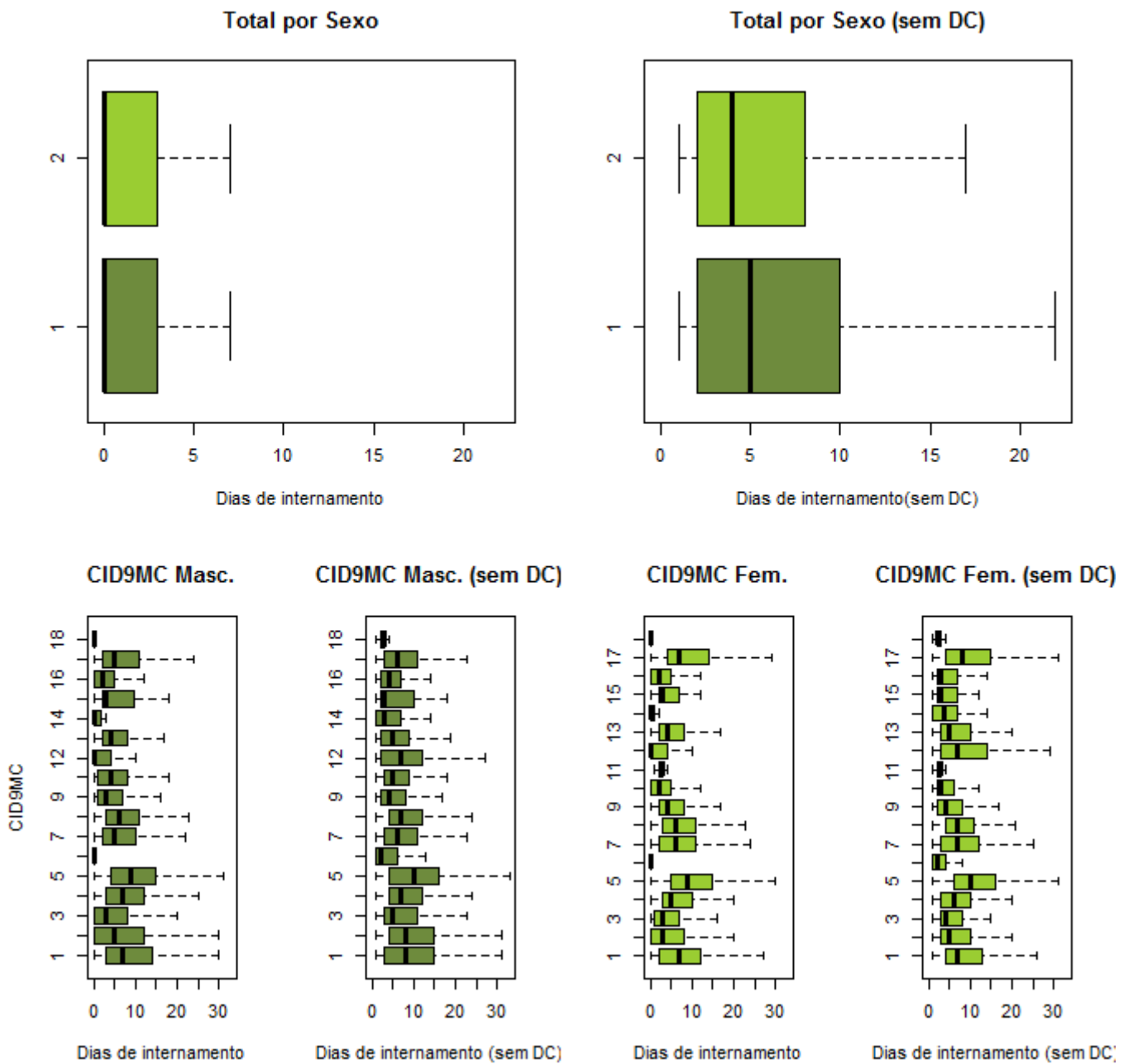

Grandes Grupos da CID9MC	
1: D. Infecciosas e Parasitárias	10: D. Ap. Geniturinário
2: Neoplasias	11: Gravidez, Parto e Puerpério
3: D. Gl. Endócrinas, Nut. e Met.	12: D. Pele e Tecido C. Subcutâneo
4: D. Sangue e Órg. Hemato.	13: D. S. Osteomuscular e Tec. Conj.
5: Transtornos Mentais	14: Anom. Congénitas
6: D. Sist. Nervoso e Órg. Senti.	15: Alg. Afecções P. Perinatal
7: D. Ap. Circulatório	16: Sint., Sinais e A. Mal definidas
8: D. Ap. Respiratório	17: Lesões e Envenenamentos
9: D. Ap. Digestivo	18: Fatores influenc. estado saúde
Ver pág. 26	
Sexo	1: Masculino 2: Feminino

Tabela 2.4-3. Caracterização da produção hospitalar e respetivos padrões de morbilidade na ARS Alentejo, por sexo masculino, segundo as GCD (2012)

Masculino													
GCD	US	DI	DC	O	Amb	DM	DP	Med	DM\DC	DP\DC	Med\DC	%DC	%O
0	21	1197	0	11	0	57	24.07	51	57	24.07	51	0	52.38
1	1142	11406	63	148	43	9.99	10.8	7	10.57	10.83	7	5.52	12.96
2	2386	1029	2093	0	2079	0.43	2.69	0	3.51	6.95	1	87.72	0
3	776	1123	440	11	400	1.45	3.86	0	3.34	5.31	1	56.7	1.42
4	2268	23010	16	501	...	10.15	10.75	7	10.22	10.77	8	0.71	22.09
5	2497	17506	315	156	237	7.01	8.92	5	8.02	9.11	6	12.62	6.25
6	2820	16598	446	154	395	5.89	9.99	3	6.99	10.56	3	15.82	5.46
7	1039	8856	29	74	18	8.52	8.68	6	8.77	8.68	6	2.79	7.12
8	1708	12879	259	35	194	7.54	13.3	4	8.89	14.03	5	15.16	2.05
9	907	2796	599	12	573	3.08	8.58	0	9.08	12.75	5	66.04	1.32
10	313	2520	6	22	...	8.05	10.45	5	8.21	10.52	5	1.92	7.03
11	6321	7808	5353	88	5320	1.24	4.66	0	8.07	9.34	6	84.69	1.39
12	791	3631	200	20	187	4.59	6.29	3	6.14	6.58	5	25.28	2.53
13	0	0	0	0	0	-	-	-	-	-	-	-	-
14	0	0	0	0	0	-	-	-	-	-	-	-	-
15	1647	5548	22	...	0	3.37	5.2	2	3.41	5.22	2	1.34	...
16	157	1449	9	13	4	9.23	12.82	7	9.79	13	7	5.73	8.28
17	18226	1267	18133	24	18100	0.07	1.56	0	13.62	17.27	8	99.49	0.13
18	354	3631	5	104	...	10.26	10.95	7	10.4	10.98	8	1.41	29.38
19	214	3166	10	...	0	14.79	43.75	9	15.52	44.69	10	4.67	...
20	68	608	3	0	0	8.94	5.39	9	9.35	5.15	9	4.41	0
21	168	1121	19	12	4	6.67	9.65	3	7.52	9.97	4	11.31	7.14
22	27	372	0	13.78	18.52	3	...	18.68	4
23	462	3101	155	31	124	6.71	12.68	3	10.1	14.48	5	33.55	6.71
24	38	635	...	6	0	16.71	19.69	9.5	...	19.82	10	...	15.79
25	46	902	0	19.61	19.43	13.5	...	19.42	14
99	72	970	19	6	17	13.47	20.6	5	18.3	22.11	12	26.39	8.33
Total	44468	133129	28197	1435	27698	2.99	8.15	0	8.18	11.83	5	63.41	3.23

US – Utentes Saídos; DI – Dias de Internamento; DC – *Day cases*; O – Óbitos; Amb- Casos Ambulatório; DM – Demora Média; DP – Desvio-Padrão; Med – Mediana; \DC – Excluindo os *Day cases*; ... Segredo Estatístico

Tabela 2.4-4. Caracterização da produção hospitalar e respetivos padrões de morbilidade na ARS Alentejo, por sexo feminino, segundo as GCD (2012)

Feminino													
GCD	US	DI	DC	O	Amb	DM	DP	Med	DM\DC	DP\DC	Med\DC	%DC	%O
0	9	522	0	4	0	58	51.76	44	58	51.76	44	0	44.44
1	1266	10565	298	148	275	8.35	13.19	5	10.91	14.19	8	23.54	11.69
2	3479	1110	3188	0	3184	0.32	2.21	0	3.81	6.71	1	91.64	0
3	577	758	316	...	287	1.31	3.35	0	2.9	4.5	2	54.77	...
4	1601	14971	9	335	0	9.35	8.09	7	9.4	8.04	7	0.56	20.92
5	2115	15165	352	130	301	7.17	10.4	4	8.6	10.85	6	16.64	6.15
6	1712	12254	146	116	124	7.16	10.01	4	7.83	10.24	5	8.53	6.78
7	1285	8750	45	62	36	6.81	9.02	4	7.06	9.09	4	3.5	4.82
8	2431	21016	261	35	231	8.65	11.01	6	9.68	11.22	7	10.74	1.44
9	1488	5203	744	21	717	3.5	8.87	0	6.99	11.54	4	50	1.41
10	649	4487	17	35	10	6.91	16.59	4	7.1	16.88	4	2.62	5.39
11	4420	6651	3524	80	3511	1.5	4.37	0	7.42	7.07	6	79.73	1.81
12	0	0	0	0	0	-	-	-	-	-	-	-	-
13	1778	4466	627	18	539	2.51	4.24	1	3.88	4.74	3	35.26	1.01
14	3770	10508	189	0	9	2.79	1.93	3	2.93	1.87	3	5.01	0
15	1521	5031	16	3	0	3.31	5.05	2	3.34	5.07	2	1.05	0.2
16	214	1626	13	19	5	7.6	7.41	5.5	8.09	7.38	6	6.07	8.88
17	16504	1204	16404	23	16348	0.07	1.69	0	12.04	18.28	6.5	99.39	0.14
18	295	3392	3	83	...	11.5	16.83	7	11.62	17.18	8	1.02	28.14
19	336	4036	18	3	...	12.01	12.03	9	12.69	12.01	10	5.36	0.89
20	18	132	...	0	0	7.33	5.44	6.5	...	5.05	8	0
21	200	1367	19	10	6	6.84	9.6	3.5	7.55	9.83	4	9.5	5
22	32	689	0	21.53	24.35	14.5	24.43	15
23	317	1290	140	15	122	4.07	8.2	2	7.29	9.87	4	44.16	4.73
24	7	126	0	...	0	18	27.87	9	18	27.87	9	0	...
25	13	200	0	...	0	15.38	16.29	11	15.38	16.29	11	0	...
99	117	1076	37	4	32	9.2	18.22	2	13.45	20.72	5	31.62	3.42
Total	46154	136595	26369	1148	25740	2.96	7.34	0	6.9	9.94	4	57.13	2.49

US – Utentes Saídos; DI – Dias de Internamento; DC – *Day cases*; O – Óbitos; Amb- Casos Ambulatório; DM – Demora Média; DP – Desvio-Padrão; Med – Mediana; \DC – Excluindo os *Day cases*; ... Segredo Estatístico

Figura 2.4-3. Distribuição dos tempos de internamento (incluindo e excluindo os Day Cases) na ARS Alentejo, por sexo (masculino e feminino), segundo as GCD (2012)

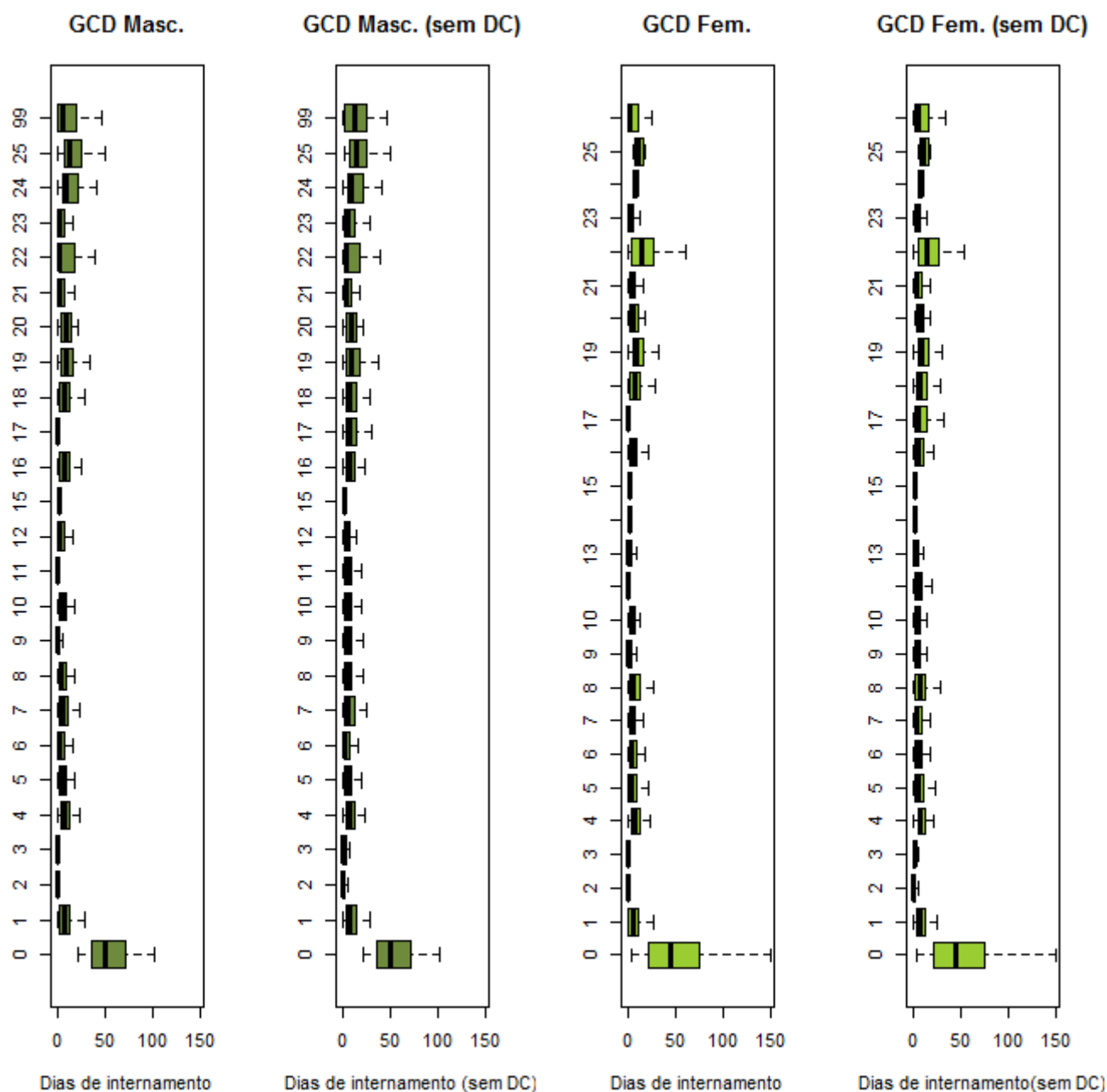

Grandes Categorias de Diagnóstico		
0: Pré-GCD	10: D. Endócrinas Nutricionais e Metabólicas	19: D. Mentais
1: D. Sistema Nervoso	11: D. Rim e Ap. Urinário	20: Uso de Álcool/Droga
2: D.do Olho	12: D. Ap. Genital Masculino	21: Traumatismos, Intoxicações
3: D. Ouvido, Nariz, Boca e Garganta	13: D. Ap. Genital Feminino	22: Queimaduras
4: D. Ap. Respiratório	14: Gravidez, Parto e Puerpério	23: Fatores influenc. estado saúde
5: D. Ap. Circulatório	15: Recém-nascidos/Lactentes / afecções P. Perinatal	24: Traum. Múlt. Significativos
6: D.Ap. Digestivo	16: D. Sangue/ Órg. Hemato. e D. Imunológicas	25: Infeções pelo VIH
7: D.Sistema Hepatobiliar e Pâncreas	17: D. Mieloproliferativas e Mal diferenciadas	99: Não definido
8: D. Sist. Músculo-esquelético e Tec. Conj.	18: D.Infecciosas e Parasitárias	
9: D. Pele, Tecido Celular Sub. e Mama		

Ver pág. 26

Tabela 2.4-5. Caracterização da produção hospitalar e respetivos padrões de morbilidade na ARS Alentejo, por grupos etários (menos de 1 ano), segundo os grandes grupos da CID9MC e as GCD (2012)**Menos de 1 ano**

CID9MC	US	DI	DC	O	Amb	DM	DP	Med	DM\DC	DP\DC	Med\DC	%DC	%O
1	41	192	...	0	0	4.68	3.68	3	...	3.65	3.5	...	0
2	0	0	0	0	0	-	-	-	-	-	-	-	-
3	12	58	0	0	0	4.83	5.36	3	4.83	5.36	3	0	0
4	16	234	0	0	0	14.62	15.31	6	14.62	15.31	6	0	0
5
6	20	141	...	0	...	7.05	8.97	3.5	...	9.06	4	...	0
7	3	17	0	0	0	5.67	6.43	3	5.67	6.43	3	0	0
8	178	840	4	0	0	4.72	2.51	4	4.83	2.44	4	2.25	0
9	45	100	7	0	6	2.22	1.83	2	2.63	1.7	2	15.56	0
10	32	209	...	0	...	6.53	3.63	6	...	3.48	6	...	0
11	3	8	0	0	0	2.67	0.58	3	2.67	0.58	3	0	0
12	10	58	0	0	0	5.8	5.41	4	5.8	5.41	4	0	0
13	0	0	0	0	0	-	-	-	-	-	-	-	-
14	18	101	3	0	...	5.61	5.44	5	6.73	5.27	7	16.67	0
15	69	434	...	0	0	6.29	9.29	3	...	9.37	3	...	0
16	48	172	3	0	0	3.58	2.5	3	3.82	2.4	3	6.25	0
17
18	3059	10013	32	5	0	3.27	5.03	2	3.31	5.05	2	1.05	0.16
Total	3557	12598	54	5	9	3.54	5.19	2	3.6	5.22	2	1.52	0.14

Menos de 1 ano

GCD	US	DI	DC	O	Amb	DM	DP	Med	DM\DC	DP\DC	Med\DC	%DC	%O
0	0	0	0	0	0	-	-	-	-	-	-	-	-
1	13	112	0	0	0	8.62	9.65	4	8.62	9.65	4	0	0
2
3	30	149	...	0	0	4.97	5.65	3.5	...	5.68	4	...	0
4	148	700	...	0	0	4.73	2.16	4	...	2.13	4	...	0
5	3	19	0	0	0	6.33	1.15	7	6.33	1.15	7	0	0
6	65	176	8	0	6	2.71	2.23	2	3.09	2.12	2	12.31	0
7
8	10	62	...	0	0	6.2	6.76	3	...	6.79	3	...	0
9	8	40	0	0	0	5	5.9	3.5	5	5.9	3.5	0	0
10	13	63	0	0	0	4.85	5.27	3	4.85	5.27	3	0	0
11	26	163	0	0	0	6.27	2.99	5.5	6.27	2.99	5.5	0	0
12	3	1	...	0	...	0.33	0.58	0	...	-	1	...	0
13	0	0	0	0	0	-	-	-	-	-	-	-	-
14	0	0	0	0	0	-	-	-	-	-	-	-	-
15	3169	10583	38	5	0	3.34	5.13	2	3.38	5.15	2	1.2	0.16
16	12	96	0	0	0	8	10.67	4.5	8	10.67	4.5	0	0
17	0	0	0	0	0	-	-	-	-	-	-	-	-
18	24	80	...	0	0	3.33	2.3	2.5	...	2.23	3	...	0
19
20	0	0	0	0	0	-	-	-	-	-	-	-	-
21	0	0	0	0	0	-	-	-	-	-	-	-	-
22	0	0	0	0	0	-	-	-	-	-	-	-	-
23	25	210	0	0	0	8.4	6.44	7	8.4	6.44	7	0	0
24	0	0	0	0	0	-	-	-	-	-	-	-	-
25	0	0	0	0	0	-	-	-	-	-	-	-	-
99	5	139	0	0	0	27.8	16.19	35	27.8	16.19	35	0	0
Total	3557	12598	54	5	9	3.54	5.19	2	3.6	5.22	2	1.52	0.14

US – Utentes Saídos; DI – Dias de Internamento; DC – Day cases; O – Óbitos; Amb – Casos Ambulatório; DM – Demora Média; DP – Desvio-Padrão; Med – Mediana; \DC – Excluindo os Day cases; ... Segredo Estatístico

Figura 2.4-4. Distribuição dos tempos de internamento (incluindo e excluindo os *Day Cases*) na ARS Alentejo, por grupos etários e por menos de 1 ano de idade segundo os grandes grupos da CID9MC e as GCD (2012)

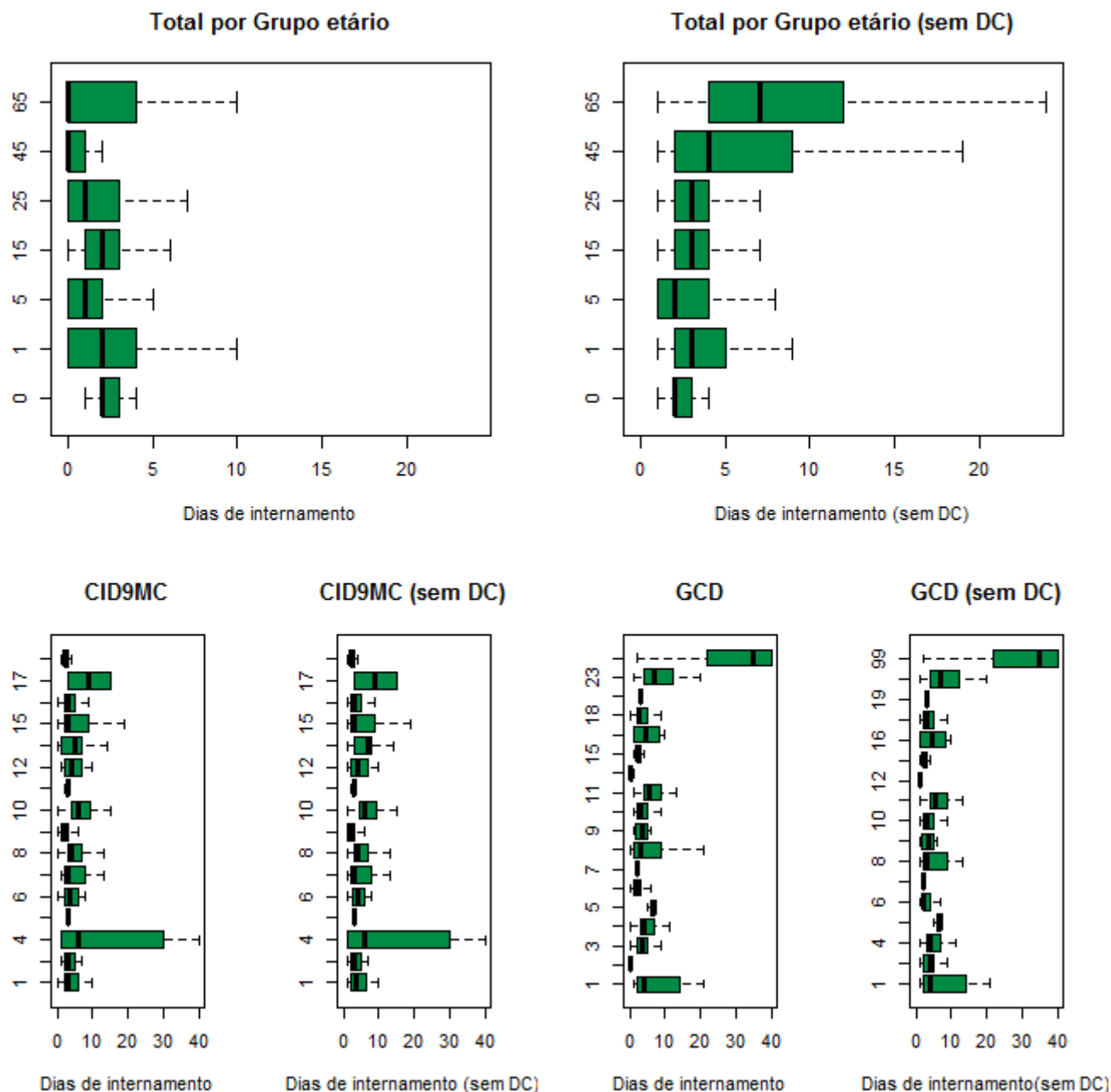

Grandes Grupos da CID9MC		Grandes Categorias de Diagnóstico					
1: D.Infecciosas e Parasitárias	10: D. Ap. Geniturinário	0: Pré-GCD	10: D. Endócrinas Nutricionais e Metabólicas	19: D. Mentais			
2: Neoplasias	11: Gravidez, Parto e Puerpério	1: D. Sistema Nervoso	11: D. Rim e Ap. Urinário	20: Uso de Álcool/Droga			
3: D. Gl. Endócrinas, Nut. e Met.	12: D. Pele e Tecido C. Subcutâneo	2: D.do Olho	12: D. Ap. Genital Masculino	21:Traumatismos, Intoxicacões			
4: D. Sangue e Órg. Hemato.	13: D. S. Osteomuscular e Tec. Conj.	3: D. Ouvido, Nariz, Boca e Garganta	13: D. Ap. Genital Feminino	22: Queimaduras			
5: Transtornos Mentais	14: Anom. Congénitas	4: D. Ap. Respiratório	14: Gravidez, Parto e Puerpério	23:Fatores influenc. estado saúde			
6: D. Sist. Nervoso e Órg. Sent.	15: Alg. Afecções P. Perinatal	5: D. Ap. Circulatório	15: Recém-nascidos/Lactentes c/ afecções P. Perinatal	24:Traum. Múlt. Significativos			
7: D. Ap. Circulatório	16: Sint., Sinais e A. Mal definidas	6: D.Ap. Digestivo	16: D. Sangue/ Órg. Hemato. e D. Imunológicas	25: Infeções pelo VIH			
8: D. Ap. Respiratório	17: Lesões e Envenenamentos	7: D.Sistema Hepatobiliar e Pâncreas	17: D. Mieloproliferativas e Mal diferenciadas	99: Não definido			
9: D. Ap. Digestivo	18: Fatores influenc. estado saúde	8: D. Sist. Músculo-esquelético e Tec. Conj.	18: D.Infecciosas e Parasitárias				
		9: D. Pele, Tecido Celular Sub. e Mama					
Ver pág. 26							
Grupo etário	0: Menos de 1 ano	1: 1-4 anos	5: 5-14 anos	15: 15-24 anos	25: 25-44 anos	45: 45-64 anos	65: 65 ou + anos

Tabela 2.4-6. Caracterização da produção hospitalar e respetivos padrões de morbilidade na ARS Alentejo, por grupos etários (1-4 anos), segundo os grandes grupos da CID9MC e as GCD (2012)

1-4 anos													
CID9MC	US	DI	DC	O	Amb	DM	DP	Med	DM\DC	DP\DC	Med\DC	%DC	%O
1	91	284	5	0	0	3.12	2.4	3	3.3	2.35	3	5.49	0
2	12	5	10	0	8	0.42	1.16	0	2.5	2.12	2.5	83.33	0
3	17	58	0	0	0	3.41	2.45	3	3.41	2.45	3	0	0
4	14	40	...	0	0	2.86	1.7	2.5	...	1.55	3	...	0
5
6	45	83	15	0	13	1.84	2.8	1	2.77	3.05	1.5	33.33	0
7	3	9	...	0	0	3	3	3	...	2.12	4.5	...	0
8	260	780	48	0	43	3	2.51	3	3.68	2.28	3	18.46	0
9	88	121	41	0	35	1.38	1.68	1	2.57	1.49	2	46.59	0
10	50	138	19	0	17	2.76	3.68	2	4.45	3.79	3	38	0
11	0	0	0	0	0	-	-	-	-	-	-	-	-
12	19	64	7	0	6	3.37	2.97	4	5.33	1.72	5	36.84	0
13	13	51	7	0	7	3.92	7.15	0	8.5	8.71	5	53.85	0
14	47	63	31	0	20	1.34	2.41	0	3.94	2.62	4.5	65.96	0
15
16	44	134	5	0	0	3.05	2.47	2	3.44	2.35	3	11.36	0
17	47	114	15	0	0	2.43	3.84	1	3.56	4.21	2	31.91	0
18	6	18	...	0	...	3	3.35	2.5	...	3.11	3.5	...	0
Total	758	1990	208	0	151	2.63	2.97	2	3.62	2.92	3	27.44	0

1-4 anos													
GCD	US	DI	DC	O	Amb	DM	DP	Med	DM\DC	DP\DC	Med\DC	%DC	%O
0	0	0	0	0	0	-	-	-	-	-	-	-	-
1	30	94	4	0	0	3.13	2.62	2	3.62	2.48	3	13.33	0
2	11	16	7	0	4	1.45	2.46	0	4	2.58	4	63.64	0
3	150	183	70	0	56	1.22	1.96	1	2.29	2.19	1	46.67	0
4	169	685	4	0	0	4.05	2.25	4	4.15	2.18	4	2.37	0
5
6	143	272	44	0	32	1.9	1.81	2	2.75	1.55	2	30.77	0
7
8	46	126	19	0	13	2.74	4.66	1	4.67	5.31	3	41.3	0
9	32	64	17	0	13	2	2.48	0	4.27	1.79	4	53.12	0
10	23	87	0	0	0	3.78	3.09	3	3.78	3.09	3	0	0
11	24	122	...	0	...	5.08	4.16	4	...	4.03	4	...	0
12	50	69	33	0	32	1.38	2.36	0	4.06	2.33	3	66	0
13
14	0	0	0	0	0	-	-	-	-	-	-	-	-
15	0	0	0	0	0	-	-	-	-	-	-	-	-
16	16	56	...	0	0	3.5	2.39	3.5	...	2.28	4	...	0
17
18	36	120	...	0	0	3.33	2.93	2	...	2.91	2	...	0
19
20	0	0	0	0	0	-	-	-	-	-	-	-	-
21	7	10	...	0	0	1.43	1.13	2	...	0.71	2	...	0
22	11	31	...	0	0	2.82	5.74	1	...	6.23	1	...	0
23	4	16	...	0	0	4	3.74	3.5	...	3.21	4	...	0
24	0	0	0	0	0	-	-	-	-	-	-	-	-
25	0	0	0	0	0	-	-	-	-	-	-	-	-
99
Total	758	1990	208	0	151	2.63	2.97	2	3.62	2.92	3	27.44	0

US – Utentes Saídos; DI – Dias de Internamento; DC – Day cases; O – Óbitos; Amb – Casos Ambulatório; DM – Demora Média; DP – Desvio-Padrão; Med – Mediana; \DC – Excluindo os Day cases; ... Segredo Estatístico

Figura 2.4-5. Distribuição dos tempos de internamento (incluindo e excluindo os Day Cases) na ARS Alentejo, por grupos etários (1-4 anos), segundo os grandes grupos da CID9MC e as GCD (2012)

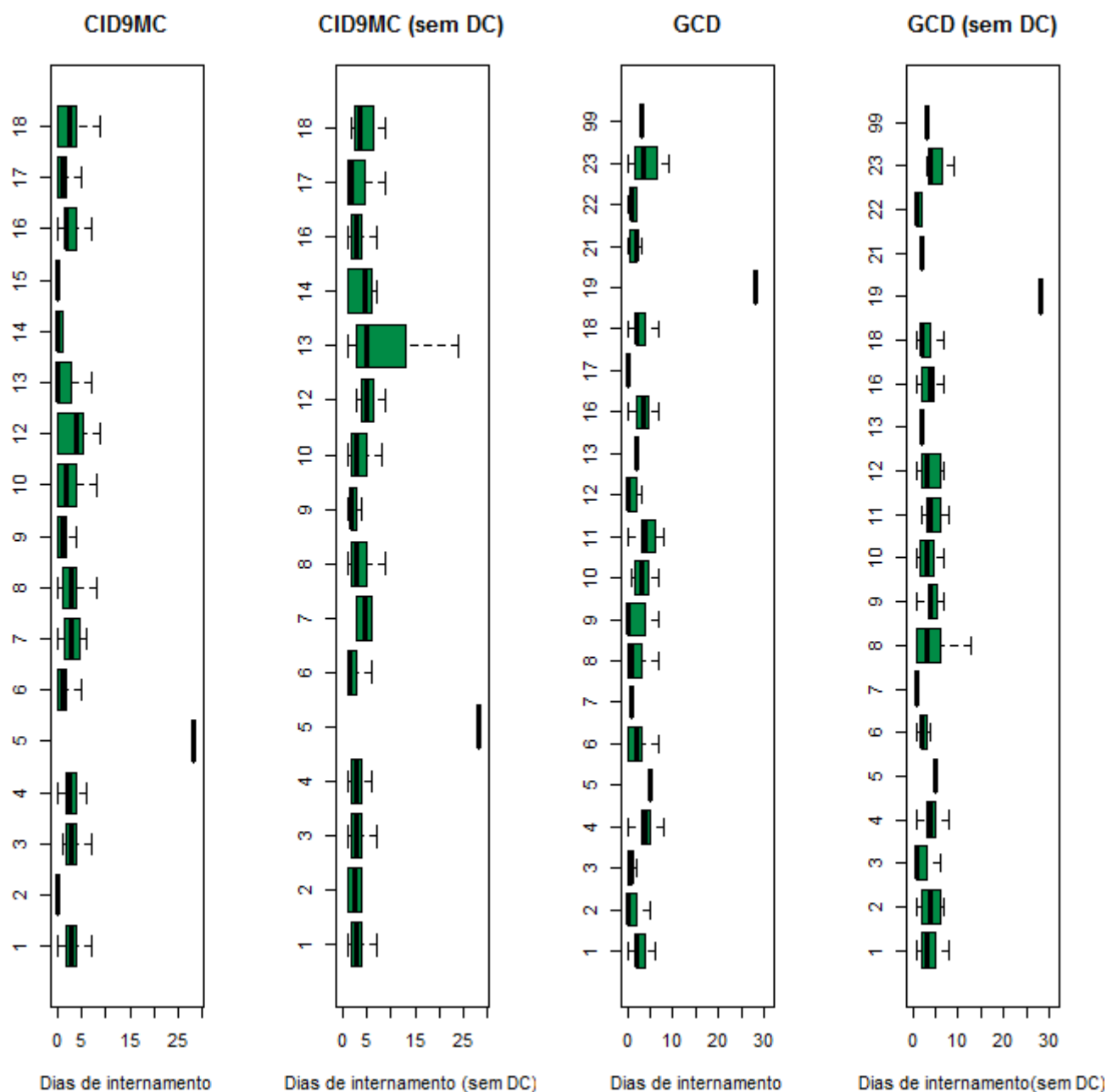

Grandes Grupos da CID9MC		Grandes Categorias de Diagnóstico		
1: D.Infecciosas e Parasitárias	10: D. Ap. Geniturinário	0: Pré-GCD	10: D. Endócrinas Nutricionais e Metabólicas	19: D. Mentais
2: Neoplasias	11: Gravidez, Parto e Puerpério	1: D. Sistema Nervoso	11: D. Rim e Ap. Urinário	20: Uso de Álcool/Droga
3: D. Gl. Endócrinas, Nut. e Met.	12: D. Pele e Tecido C. Subcutâneo	2: D.do Olho	12: D. Ap. Genital Masculino	21: Traumatismos, Intoxicações
4: D. Sangue e Órg. Hemato.	13: D. S. Osteomuscular e Tec. Conj.	3: D. Ouvido, Nariz, Boca e Garganta	13: D. Ap. Genital Feminino	22: Queimaduras
5: Transtornos Mentais	14: Anom. Congénitas	4: D. Ap. Respiratório	14: Gravidez, Parto e Puerpério	23: Fatores influenc. estado saúde
6: D. Sist. Nervoso e Órg. Senti.	15: Alg. Afecções P. Perinatal	5: D. Ap. Circulatório	15: Recém-nascidos/Lactentes c/ afecções P. Perinatal	24: Traum. Múlt. Significativos
7: D. Ap. Circulatório	16: Sint., Sinais e A. Mal definidas	6: D.Ap. Digestivo	16: D. Sangue/ Órg. Hemato. e D. Imunológicas	25: Infeções pelo VIH
8: D. Ap. Respiratório	17: Lesões e Envenenamentos	7: D.Sistema Hepatobiliar e Pâncreas	17: D. Mieloproliferativas e Mal diferenciadas	99: Não definido
9: D. Ap. Digestivo	18: Fatores influenc. estado saúde	8: D. Sist. Músculo-esquelético e Tec. Conj.	18: D.Infecciosas e Parasitárias	
		9: D. Pele, Tecido Celular Sub. e Mama		

Ver pág. 26

Tabela 2.4-7. Caracterização da produção hospitalar e respetivos padrões de morbilidade na ARS Alentejo, por grupos etários (5-14 anos), segundo os grandes grupos da CID9MC e as GCD (2012)

5-14 anos													
CID9MC	US	DI	DC	O	Amb	DM	DP	Med	DM\DC	DP\DC	Med\DC	%DC	%O
1	48	192	3	0	...	4	6.25	2	4.27	6.37	3	6.25	0
2	27	23	19	0	19	0.85	2.07	0	2.88	3.04	2	70.37	0
3	28	73	4	0	0	2.61	1.81	2	3.04	1.57	3	14.29	0
4	22	58	5	0	0	2.64	2.92	2	3.41	2.9	2	22.73	0
5	6	10	...	0	0	1.67	1.63	1.5	...	1.29	2.5	...	0
6	89	95	45	0	40	1.07	2.14	0	2.16	2.64	1	50.56	0
7	8	11	3	0	3	1.38	1.69	1	2.2	1.64	1	37.5	0
8	265	351	130	...	127	1.32	2.32	1	2.6	2.69	1	49.06	...
9	206	471	43	0	40	2.29	2.32	2	2.89	2.25	2	20.87	0
10	109	197	54	0	52	1.81	2.51	1	3.58	2.48	2	49.54	0
11	7	24	0	0	0	3.43	1.27	3	3.43	1.27	3	0	0
12	36	94	19	0	16	2.61	3.74	0	5.53	3.68	4	52.78	0
13	36	128	11	0	10	3.56	5.36	2	5.12	5.79	3	30.56	0
14	79	28	62	...	57	0.35	0.91	0	1.65	1.29	1	78.48	...
15	3	0	3	0	3	0	0	0	-	-	-	100	0
16	58	141	10*	0	...	2.43	2.2	2	2.94*	2.09	2	17.24*	0
17	129	261	35	...	5	2.02	2.1	1	2.78	2	2	27.13	...
18	83	63	65	0	63	0.76	1.8	0	3.5	2.33	3	78.31	0
Total	1239	2220	513	4	437	1.79	2.76	1	3.06	3.02	2	41.4	0.32

5-14 anos													
GCD	US	DI	DC	O	Amb	DM	DP	Med	DM\DC	DP\DC	Med\DC	%DC	%O
0	0	0	0	0	0	-	-	-	-	-	-	-	-
1	32	121	5	0	0	3.78	3.91	2.5	4.48	3.87	3	15.62	0
2	23	32	10	0	9	1.39	2.02	1	2.46	2.15	1	43.48	0
3	295	171	185	0	174	0.58	1.12	0	1.55	1.37	1	62.71	0
4	60	248	0	...	0	4.13	3.28	3	4.13	3.26	3	0	...
5	5	10	...	0	0	2	1.58	2	...	1.29	2.5	...	0
6	262	635	40	0	31	2.42	2.27	2	2.86	2.2	2	15.27	0
7	0	0	0	0	0	-	-	-	-	-	-	-	-
8	180	320	76	0	54	1.78	3.03	1	3.08	3.45	2	42.22	0
9	61	100	39	0	35	1.64	2.97	0	4.55	3.38	4	63.93	0
10	27	73	3	0	0	2.7	1.77	2	3.04	1.57	3	11.11	0
11	23	117	...	0	...	5.09	3.09	6	...	2.77	6	...	0
12	118	84	76	0	74	0.71	1.17	0	2	1.13	2	64.41	0
13	7	21	...	0	0	3	1.91	3	...	1.52	3.5	...	0
14	7	24	0	0	0	3.43	1.27	3	3.43	1.27	3	0	0
15	0	0	0	0	0	-	-	-	-	-	-	-	-
16	18	104	...	0	0	5.78	9.52	3	...	9.69	3	...	0
17	54	1	53	0	53	0.02	0.14	0	1	-	1	98.15	0
18	17	69	0	4.06	2.82	3	...	2.7	3.5
19	6	8	...	0	...	1.33	1.21	1.5	...	0.82	2	...	0
20
21	17	25	7	...	0	1.47	1.7	1	2.5	1.51	2	41.18	...
22
23	11	41	...	0	0	3.73	2.24	4	...	1.97	4	...	0
24	0	0	0	0	0	-	-	-	-	-	-	-	-
25	0	0	0	0	0	-	-	-	-	-	-	-	-
99	13	8	9	0	4	0.62	1.04	0	2	0.82	2	69.23	0
Total	1239	2220	513	4	437	1.79	2.76	1	3.06	3.02	2	41.4	0.32

US – Utentes Saídos; DI – Dias de Internamento; DC – Day cases; O – Óbitos; Amb- Casos Ambulatório; DM – Demora Média; DP – Desvio-Padrão; Med – Mediana; \DC – Excluindo os Day cases; ... Segredo Estatístico

Figura 2.4-6. Distribuição dos tempos de internamento (incluindo e excluindo os Day Cases) na ARS Alentejo, por grupos etários (5-14 anos), segundo os grandes grupos da CID9MC e as GCD (2012)

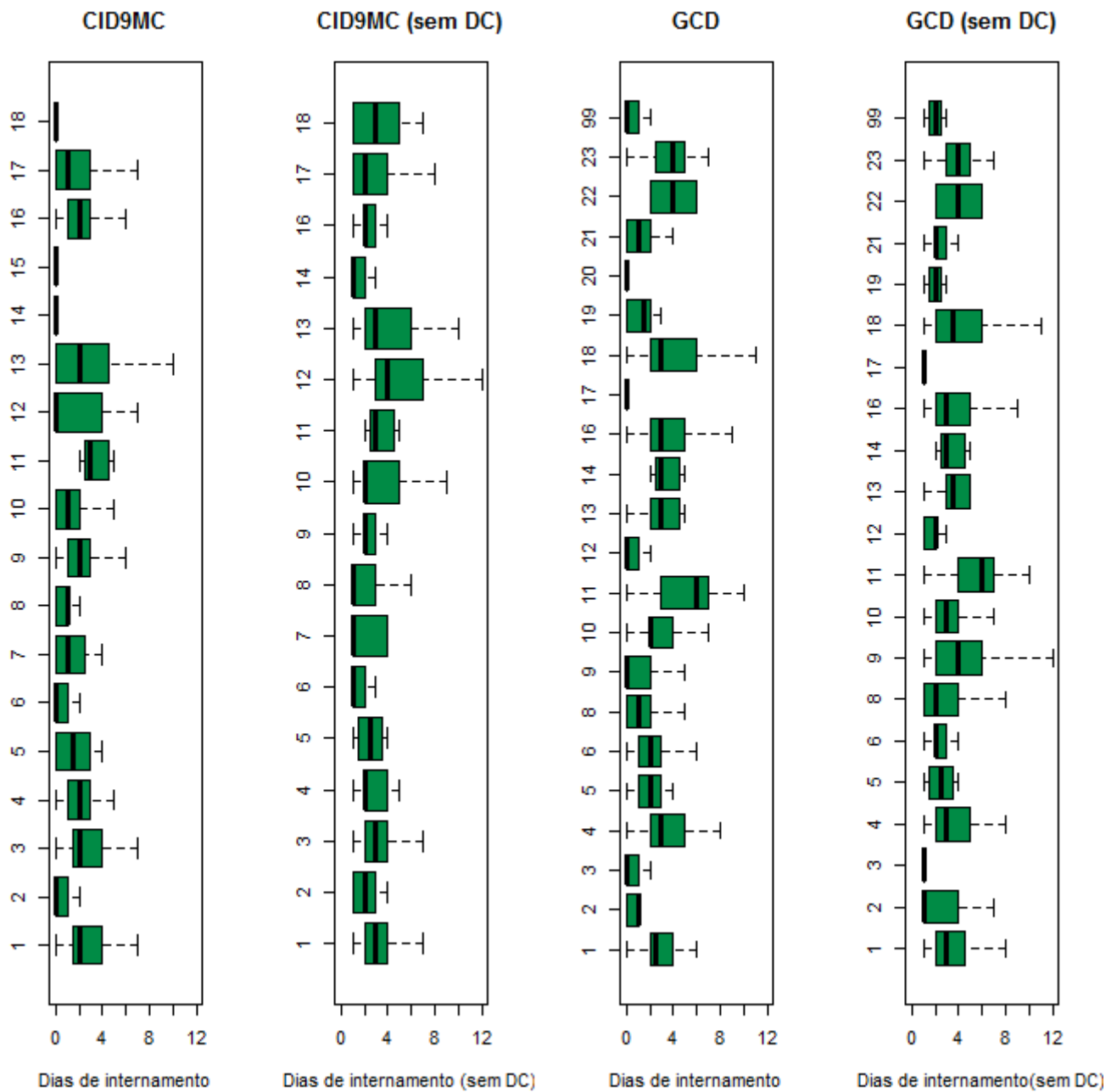

Grandes Grupos da CID9MC		Grandes Categorias de Diagnóstico		
1: D.Infecciosas e Parasitárias	10: D. Ap. Geniturinário	0: Pré-GCD	10: D. Endócrinas Nutricionais e Metabólicas	19: D. Mentais
2: Neoplasias	11: Gravidez, Parto e Puerpério	1: D. Sistema Nervoso	11: D. Rim e Ap. Urinário	20: Uso de Álcool/Droga
3: D. Gl. Endócrinas, Nut. e Met.	12: D. Pele e Tecido C. Subcutâneo	2: D.do Olho	12: D. Ap. Genital Masculino	21: Traumatismos, Intoxicações
4: D. Sangue e Órg. Hemato.	13: D. S. Osteomuscular e Tec. Conj.	3: D. Ouvido, Nariz, Boca e Garganta	13: D. Ap. Genital Feminino	22: Queimaduras
5: Transtornos Mentais	14: Anom. Congénitas	4: D. Ap. Respiratório	14: Gravidez, Parto e Puerpério	23: Fatores influenc. estado saúde
6: D. Sist. Nervoso e Órg. Senti.	15: Alg. Afecções P. Perinatal	5: D. Ap. Circulatório	15: Recém-nascidos/Lactentes c/ afecções P. Perinatal	24: Traum. Múlt. Significativos
7: D. Ap. Circulatório	16: Sint., Sinais e A. Mal definidas	6: D.Ap. Digestivo	16: D. Sangue/ Órg. Hemato. e D. Imunológicas	25: Infecções pelo VIH
8: D. Ap. Respiratório	17: Lesões e Envenenamentos	7: D.Sistema Hepatobiliar e Pâncreas	17: D. Mieloproliferativas e Mal diferenciadas	99: Não definido
9: D. Ap. Digestivo	18: Fatores influenc. estado saúde	8: D. Sist. Músculo-esquelético e Tec. Conj.	18: D.Infecciosas e Parasitárias	
		9: D. Pele, Tecido Celular Sub. e Mama		

Ver pág. 26

Tabela 2.4-8. Caracterização da produção hospitalar e respetivos padrões de morbilidade na ARS Alentejo, por grupos etários (15-24 anos), segundo os grandes grupos da CID9MC e as GCD (2012)

15-24 anos													
CID9MC	US	DI	DC	O	Amb	DM	DP	Med	DM\DC	DP\DC	Med\DC	%DC	%O
1	33	151	6	0	5	4.58	4.66	4	5.59	4.56	4	18.18	0
2	62	63	42	...	41	1.02	2.77	0	3.15	4.27	2	67.74	...
3	27	119	0	0	0	4.41	3.63	4	4.41	3.63	4	0	0
4	8	156	...	0	0	19.5	46.7	4	...	49.72	4	...	0
5	39	471	...	0	0	12.08	15.75	6	...	15.91	6	...	0
6	34	82	18	0	17	2.41	3.38	0	5.12	3.2	6	52.94	0
7	33	169	9	0	8	5.12	5.95	2	7.04	5.92	6	27.27	0
8	96	177	26	...	23	1.84	3.27	1	2.53	3.61	1	27.08	...
9	157	477	18	0	14	3.04	3.53	2	3.43	3.57	2	11.46	0
10	88	180	32	0	26	2.05	2.38	1	3.21	2.27	2	36.36	0
11	749	1959	44	0	0	2.62	1.44	3	2.78	1.33	3	5.87	0
12	136	96	97	0	87	0.71	1.62	0	2.46	2.22	2	71.32	0
13	74	175	16	0	13	2.36	2.88	2	3.02	2.94	2	21.62	0
14	18	16	12	0	11	0.89	1.84	0	2.67	2.42	1.5	66.67	0
15	0	0	0	0	0	-	-	-	-	-	-	-	-
16	30	69	7	0	...	2.3	2.34	1	3	2.24	2	23.33	0
17	151	784	19	0	7	5.19	6.92	3	5.94	7.1	4	12.58	0
18	101	278	73	0	71*	2.75	14.72	0	9.93	27	2	72.28	0
Total	1836	5422	422	3	324	2.95	6.2	2	3.83	6.83	3	22.98	0.16

15-24 anos													
GCD	US	DI	DC	O	Amb	DM	DP	Med	DM\DC	DP\DC	Med\DC	%DC	%O
0	0	0	0	0	0	-	-	-	-	-	-	-	-
1	32	132	7	...	3	4.12	3.84	3	5.28	3.46	5	21.88	...
2	26	36	18	0	18	1.38	2.76	0	4.5	3.34	4	69.23	0
3	101	116	38	0	32	1.15	1.61	1	1.84	1.71	1	37.62	0
4	22	113	0	...	0	5.14	5.43	3	5.14	5.43	3	0	...
5	28	161	8	0	7	5.75	6.23	4	8.05	5.98	7	28.57	0
6	158	448	18	...	11	2.84	3.25	2	3.2	3.28	2	11.39	...
7	22	80	...	0	...	3.64	5.39	2	...	5.53	2	...	0
8	184	718	38	0	29	3.9	6.23	2	4.92	6.63	3	20.65	0
9	198	181	138	0	127	0.91	2.22	0	3.02	3.17	2	69.7	0
10	20	79	0	0	0	3.95	2.46	3.5	3.95	2.46	3.5	0	0
11	39	133	14	0	10	3.41	3.83	3	5.32	3.56	5	35.9	0
12	47	39	24	0	23	0.83	1.32	0	1.7	1.46	1	51.06	0
13	25	55	7	0	4	2.2	1.78	2	3.06	1.3	3	28	0
14	754	1969	44	0	0	2.61	1.44	3	2.77	1.33	3	5.84	0
15	0	0	0	0	0	-	-	-	-	-	-	-	-
16	11	169	...	0	0	15.36	39.71	4	...	41.52	4	...	0
17	56	8	55	0	55	0.14	1.07	0	8	-	8	98.21	0
18	20	120	0	0	0	6	4.08	4	6	4.08	4	0	0
19	32	433	...	0	0	13.53	17.02	6	...	17.21	6.5	...	0
20	7	38	0	0	0	5.43	3.21	4	5.43	3.21	4	0	0
21	28	69	3	0	0	2.46	1.93	2	2.76	1.83	2	10.71	0
22
23	18	247	4	0	...	13.72	33.41	1.5	17.64	37.22	3.5	22.22	0
24	0	0	0	0	0	-	-	-	-	-	-	-	-
25	5	71	0	0	0	14.2	6.91	13	14.2	6.91	13	0	0
99
Total	1836	5422	422	3	324	2.95	6.2	2	3.83	6.83	3	22.98	0.16

US – Utentes Saídos; DI – Dias de Internamento; DC – Day cases; O – Óbitos; Amb- Casos Ambulatório; DM – Demora Média; DP – Desvio-Padrão; Med – Mediana; \DC – Excluindo os Day cases; ... Segredo Estatístico

Figura 2.4-7. Distribuição dos tempos de internamento (incluindo e excluindo os Day Cases) na ARS Alentejo, por grupos etários (15-24 anos), segundo os grandes grupos da CID9MC e as GCD (2012)

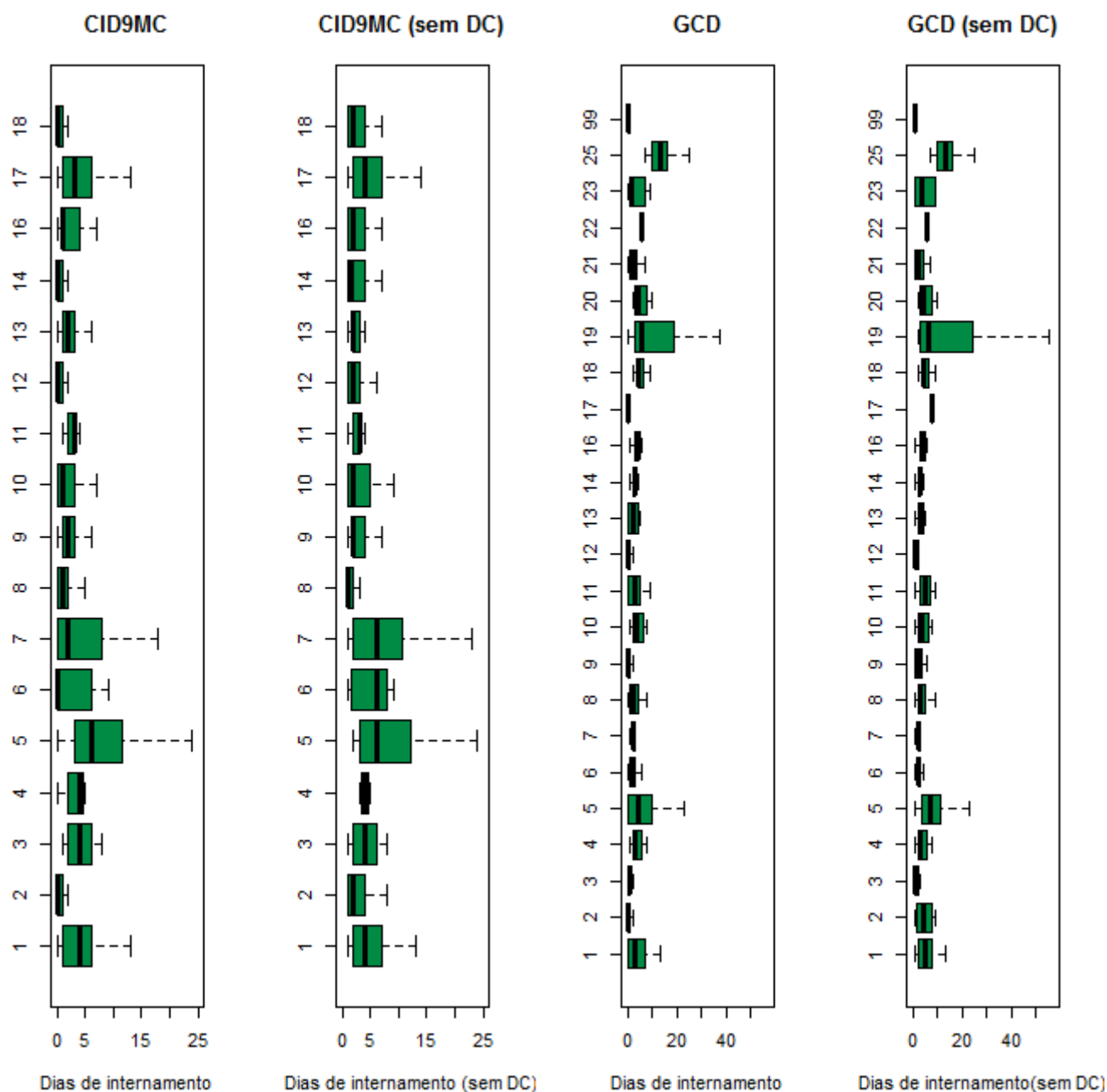

Grandes Grupos da CID9MC		Grandes Categorias de Diagnóstico		
1: D.Infecciosas e Parasitárias	10: D. Ap. Geniturinário	0: Pré-GCD	10: D. Endócrinas Nutricionais e Metabólicas	19: D. Mentais
2: Neoplasias	11: Gravidez, Parto e Puerpério	1: D. Sistema Nervoso	11: D. Rim e Ap. Urinário	20: Uso de Álcool/Droga
3: D. Gl. Endócrinas, Nut. e Met.	12: D. Pele e Tecido C. Subcutâneo	2: D.do Olho	12: D. Ap. Genital Masculino	21: Traumatismos, Intoxicações
4: D. Sangue e Órg. Hemato.	13: D. S. Osteomuscular e Tec. Conj.	3: D. Ouvido, Nariz, Boca e Garganta	13: D. Ap. Genital Feminino	22: Queimaduras
5: Transtornos Mentais	14: Anom. Congénitas	4: D. Ap. Respiratório	14: Gravidez, Parto e Puerpério	23: Fatores influenc. estado saúde
6: D. Sist. Nervoso e Órg. Sent.	15: Alg. Afecções P. Perinatal	5: D. Ap. Circulatório	15: Recém-nascidos/Lactentes c/ afecções P. Perinatal	24: Traum. Múlt. Significativos
7: D. Ap. Circulatório	16: Sint., Sinais e A. Mal definidas	6: D.Ap. Digestivo	16: D. Sangue/ Órg. Hemato. e D. Imunológicas	25: Infecções pelo VIH
8: D. Ap. Respiratório	17: Lesões e Envenenamentos	7: D.Sistema Hepatobiliar e Pâncreas	17: D. Mieloproliferativas e Mal diferenciadas	99: Não definido
9: D. Ap. Digestivo	18: Fatores influenc. estado saúde	8: D. Sist. Músculo-esquelético e Tec. Conj.	18: D.Infecciosas e Parasitárias	
		9: D. Pele, Tecido Celular Sub. e Mama		

Ver pág. 26

Tabela 2.4-9. Caracterização da produção hospitalar e respetivos padrões de morbilidade na ARS Alentejo, por grupos etários (25-44 anos), segundo os grandes grupos da CID9MC e as GCD (2012)

25-44 anos													
CID9MC	US	DI	DC	O	Amb	DM	DP	Med	DM\DC	DP\DC	Med\DC	%DC	%O
1	101	1340	17	8	14	13.27	19.93	6	15.95	21.07	7.5	16.83	7.92
2	371	1087	166	11	159	2.93	5.7	1	5.3	6.81	4	44.74	2.96
3	181	632	23	0	19	3.49	4.03	3	4	4.07	3	12.71	0
4	29	164	4	0	0	5.66	5.29	5	6.56	5.14	6	13.79	0
5	207	2333	13	0	0	11.27	12.64	9	12.03	12.7	9	6.28	0
6	287	610	184	...	175	2.13	9.3	0	5.92	14.89	2	64.11	...
7	319	1207	123	...	115	3.78	8.87	2	6.16	10.65	3	38.56	...
8	218	852	61	3	56	3.91	5.35	2	5.43	5.61	4	27.98	1.38
9	794	2561	144	4	132	3.23	5.3	2	3.94	5.62	2	18.14	0.5
10	512	984	213	0	177	1.92	2.54	1	3.29	2.57	2	41.6	0
11	2994	8495	143	0	9	2.84	2.04	3	2.98	1.99	3	4.78	0
12	210	340	145	0	143	1.62	4.13	0	5.23	6.04	3	69.05	0
13	211	534	60	...	55	2.53	3.4	2	3.54	3.55	3	28.44	...
14	14	24	5	0	5	1.71	2.16	1	2.67	2.18	1	35.71	0
15	0	0	0	0	0	-	-	-	-	-	-	-	-
16	77	156	39	...	34	2.03	3.07	0	4.11	3.25	3	50.65	...
17	409	2297	41	...	19	5.62	6.3	4	6.24	6.34	4	10.02	...
18	3348	778	3191	0	3180	0.23	2.48	0	4.96	10.4	2	95.31	0
Total	10282	24394	4572	33	4292	2.37	5.19	1	4.27	6.36	3	44.47	0.32

25-44 anos													
GCD	US	DI	DC	O	Amb	DM	DP	Med	DM\DC	DP\DC	Med\DC	%DC	%O
0	6	452	0	...	0	75.33	39.38	74	75.33	39.38	74	0	...
1	155	571	71	...	67	3.68	5.73	2	6.8	6.28	5	45.81	...
2	163	211	111	0	110	1.29	4.35	0	4.06	6.97	2	68.1	0
3	215	219	124	...	113	1.02	1.98	0	2.41	2.44	1	57.67	...
4	138	1277	...	4	0	9.25	10.76	7	...	10.78	7	...	2.9
5	266	819	101	0	94	3.08	5.91	2	4.96	6.86	3	37.97	0
6	564	1587	143	7	131	2.81	4.76	2	3.77	5.17	2	25.35	1.24
7	308	1347	22	3	19	4.37	7.2	3	4.71	7.36	3	7.14	0.97
8	532	1990	119	...	100	3.74	4.78	2	4.82	4.92	3	22.37	...
9	473	734	282	...	275	1.55	3.24	0	3.84	4.15	2	59.62	...
10	140	505	6	0	5	3.61	3.11	3	3.77	3.08	3	4.29	0
11	1457	627	1313	...	1299	0.43	1.7	0	4.35	3.48	3	90.12	...
12	48	84	20	0	20	1.75	4.6	1	3	5.73	1	41.67	0
13	500	806	246	0	213	1.61	2.16	1	3.17	2.07	3	49.2	0
14	3004	8503	144	0	9	2.83	2.03	3	2.97	1.98	3	4.79	0
15	0	0	0	0	0	-	-	-	-	-	-	-	-
16	34	170	7	0	...	5	5.23	4.5	6.3	5.13	6	20.59	0
17	1822	82	1807	0	1803	0.05	0.7	0	5.47	5.67	4	99.18	0
18	58	635	...	7	0	10.95	13.58	6.5	...	13.74	7	...	12.07
19	175	2059	11	0	0	11.77	13.51	9	12.55	13.6	9	6.29	0
20	33	287	...	0	0	8.7	5.59	9	...	5.28	10	...	0
21	58	283	6	4.88	5.86	3	5.44	5.93	3	10.34	...
22	3	7	0	0	0	2.33	2.31	1	2.33	2.31	1	0	0
23	67	401	26	...	23	5.99	13.94	1	9.78	16.96	4	38.81	...
24	22	406	0	18.45	23.63	9.5	...	24.04	10
25	13	208	0	0	0	16	15.85	10	16	15.85	10	0	0
99	28	124	8	0	7	4.43	12.75	1	6.2	14.81	2	28.57	0
Total	10282	24394	4572	33	4292	2.37	5.19	1	4.27	6.36	3	44.47	0.32

US – Utentes Saídos; DI – Dias de Internamento; DC – Day cases; O – Óbitos; Amb – Casos Ambulatório; DM – Demora Média; DP – Desvio-Padrão; Med – Mediana; \DC – Excluindo os Day cases; ... Segredo Estatístico

Figura 2.4-8. Distribuição dos tempos de internamento (incluindo e excluindo os *Day Cases*) na ARS Alentejo, por grupos etários (25-44 anos), segundo os grandes grupos da CID9MC e as GCD (2012)

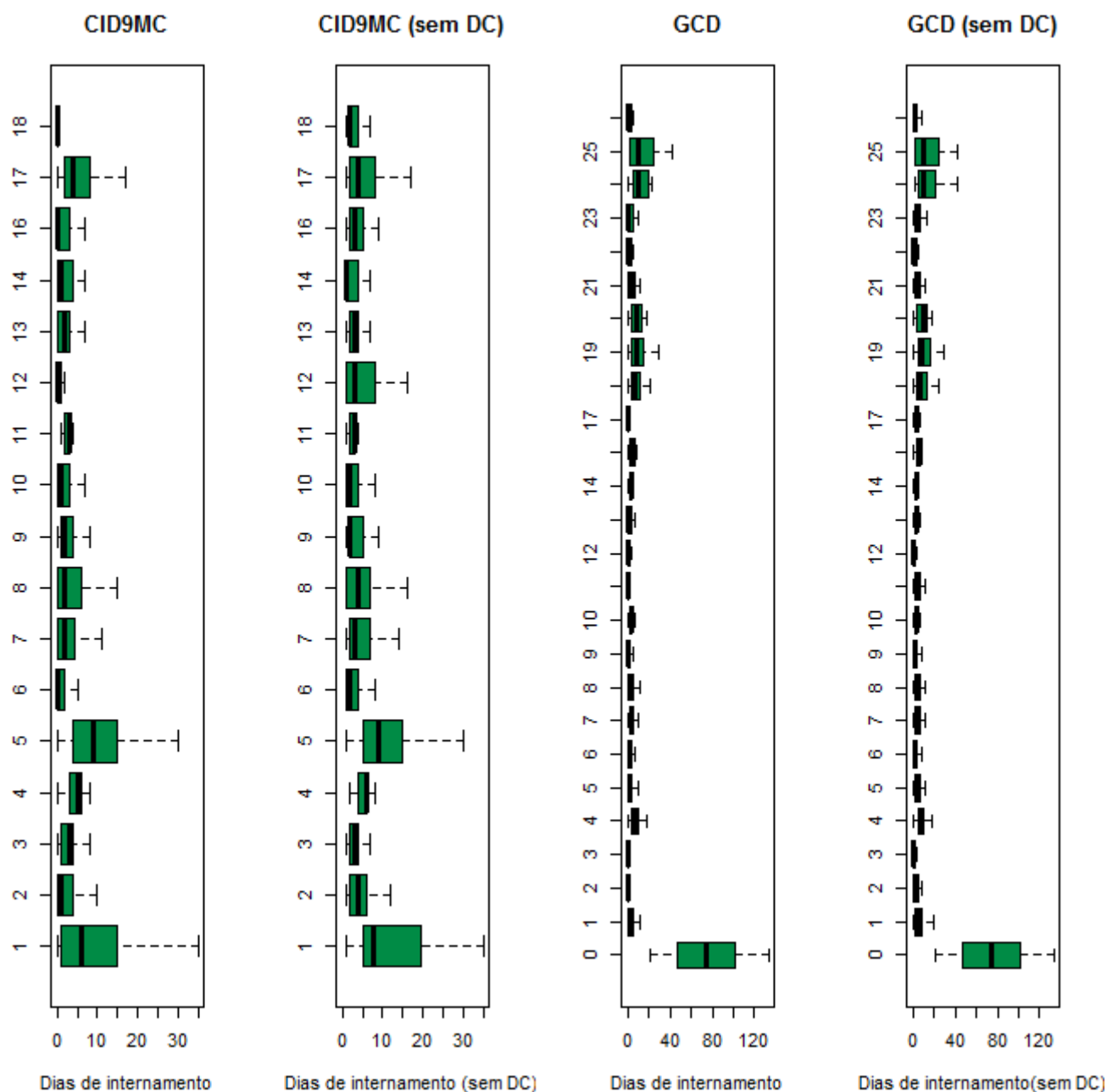

Grandes Grupos da CID9MC		Grandes Categorias de Diagnóstico		
1: D. Infeciosas e Parasitárias	10: D. Ap. Geniturinário	0: Pré-GCD	10: D. Endócrinas Nutricionais e Metabólicas	19: D. Mentais
2: Neoplasias	11: Gravidez, Parto e Puerpério	1: D. Sistema Nervoso	11: D. Rim e Ap. Urinário	20: Uso de Álcool/Droga
3: D. Gl. Endócrinas, Nut. e Met.	12: D. Pele e Tecido C. Subcutâneo	2: D. do Olho	12: D. Ap. Genital Masculino	21: Traumatismos, Intoxicações
4: D. Sangue e Órg. Hemato.	13: D. S. Osteomuscular e Tec. Conj.	3: D. Ouvido, Nariz, Boca e Garganta	13: D. Ap. Genital Feminino	22: Queimaduras
5: Transtornos Mentais	14: Anom. Congénitas	4: D. Ap. Respiratório	14: Gravidez, Parto e Puerpério	23: Fatores influenc. estado saúde
6: D. Sist. Nervoso e Órg. Senti.	15: Alg. Afecções P. Perinatal	5: D. Ap. Circulatório	15: Recém-nascidos/Lactentes c/ afecções P. Perinatal	24: Traum. Múlt. Significativos
7: D. Ap. Circulatório	16: Sint., Sinais e A. Mal definidas	6: D. Ap. Digestivo	16: D. Sangue/ Órg. Hemato. e D. Imunológicas	25: Infecções pelo VIH
8: D. Ap. Respiratório	17: Lesões e Envenenamentos	7: D. Sistema Hepatobiliar e Pâncreas	17: D. Mieloproliferativas e Mal diferenciadas	99: Não definido
9: D. Ap. Digestivo	18: Fatores influenc. estado saúde	8: D. Sist. Músculo-esquelético e Tec. Conj.	18: D. Infeciosas e Parasitárias	
		9: D. Pele, Tecido Celular Sub. e Mama		

Ver pág. 26

Tabela 2.4-10. Caracterização da produção hospitalar e respetivos padrões de morbilidade na ARS Alentejo, por grupos etários (45-64 anos), segundo os grandes grupos da CID9MC e as GCD (2012)

45-64 anos													
CID9MC	US	DI	DC	O	Amb	DM	DP	Med	DM\DC	DP\DC	Med\DC	%DC	%O
1	138	2098	10	12	10	15.2	16.99	9	16.39	17.09	10.5	7.25	8.7
2	1077	7598	264	105	239	7.05	11.28	4	9.35	12.17	5	24.51	9.75
3	443	2687	93	11	89	6.07	11.37	3	7.68	12.31	3	20.99	2.48
4	57	520	...	7	0	9.12	8.7	7	...	8.69	7	...	12.28
5	263	3852	11	0	0	14.65	39.3	10	15.29	40.03	11	4.18	0
6	1052	841	858	8	851	0.8	3.28	0	4.34	6.56	2	81.56	0.76
7	1322	7557	257	39	210	5.72	8.88	3	7.1	9.41	5	19.44	2.95
8	393	3146	39	30	32	8.01	9.88	6	8.89	10.03	7	9.92	7.63
9	1536	7466	219	35	203	4.86	8.45	3	5.67	8.88	3	14.26	2.28
10	1068	3180	329	6	286	2.98	4.86	2	4.3	5.33	3	30.81	0.56
11	5	12	...	0	0	2.4	1.82	2	...	1.41	2.5	...	0
12	216	947	155	0	153	4.38	12.77	0	15.52	20.21	8	71.76	0
13	640	3122	124	...	115	4.88	7.34	3	6.05	7.73	3	19.38	...
14	24	85	18	0	16	3.54	10.4	0	14.17	17.81	4	75	0
15	0	0	0	0	0	-	-	-	-	-	-	-	-
16	152	562	93	6*	88	3.7	10.68	0	9.53	15.51	5	61.18	3.95*
17	669	5732	40	9	20	8.57	13.27	5	9.11	13.52	6	5.98	1.35
18	14825	1446	14606	4	14571	0.1	1.3	0	6.6	8.49	3	98.52	0.03
Total	23880	50851	17118	273	16883	2.13	7.67	0	7.52	12.95	4	71.68	1.14

45-64 anos													
GCD	US	DI	DC	O	Amb	DM	DP	Med	DM\DC	DP\DC	Med\DC	%DC	%O
0	6	323	0	3	0	53.83	28.02	51	53.83	28.02	51	0	50
1	555	3464	191	35	182	6.24	9.7	3	9.52	10.61	6	34.41	6.31
2	822	427	696	0	690	0.52	2.48	0	3.39	5.54	1	84.67	0
3	359	558	218	6	205	1.55	4.85	0	3.96	7.13	2	60.72	1.67
4	438	4911	4	66	...	11.21	10.82	8	11.32	10.8	8	0.91	15.07
5	1032	5751	223	14	177	5.57	10.2	3	7.11	11.04	4	21.61	1.36
6	1173	6288	222	42	215	5.36	10.19	2	6.61	10.96	3	18.93	3.58
7	711	4699	35	33	25	6.61	8.56	4	6.95	8.66	4	4.92	4.64
8	1099	6532	184	4	162	5.94	10.05	3	7.14	10.62	4	16.74	0.36
9	676	2186	348	7	338	3.23	8.92	0	6.66	11.89	4	51.48	1.04
10	268	1663	8	9	6	6.21	9.73	3	6.4	9.83	3	2.99	3.36
11	2583	2254	2225	8	2211	0.87	3.36	0	6.3	6.89	4	86.14	0.31
12	131	633	16	3	14	4.83	5.32	4	5.5	5.35	4	12.21	2.29
13	746	1780	236	...	200	2.39	3.19	1	3.49	3.32	3	31.64	...
14	5	12	...	0	0	2.4	1.82	2	...	1.41	2.5	...	0
15	0	0	0	0	0	-	-	-	-	-	-	-	-
16	69	610	5	7	4	8.84	8.43	7	9.53	8.37	7	7.25	10.14
17	12404	673	12343	8	12322	0.05	1.15	0	11.03	12.19	7	99.51	0.06
18	90	1177	...	7	...	13.08	15.59	9	...	15.64	9	...	7.78
19	220	3427	10	0	0	15.58	42.85	11	16.32	43.73	12	4.55	0
20	39	370	...	0	0	9.49	5.36	9	...	5.19	9	...	0
21	111	810	6	4	...	7.3	11.01	3	7.71	11.24	4	5.41	3.6
22	16	183	0	0	0	11.44	8.89	8.5	11.44	8.89	8.5	0	0
23	237	934	120	8	105	3.94	7.59	0	7.98	9.2	4	50.63	3.38
24	21	336	0	5	0	16	18.83	8	16	18.83	8	0	23.81
25	21	499	0	...	0	23.76	25.49	13	23.76	25.49	13	0	...
99	48	351	24	0	23	7.31	20.34	0.5	14.62	27.09	3	50	0
Total	23880	50851	17118	273	16883	2.13	7.67	0	7.52	12.95	4	71.68	1.14

US – Utentes Saídos; DI – Dias de Internamento; DC – Day cases; O – Óbitos; Amb- Casos Ambulatório; DM – Demora Média; DP – Desvio-Padrão; Med – Mediana; \DC – Excluindo os Day cases; ... Segredo Estatístico

Figura 2.4-9. Distribuição dos tempos de internamento (incluindo e excluindo os Day Cases) na ARS Alentejo, por grupos etários (45-64 anos), segundo os grandes grupos da CID9MC e as GCD (2012)

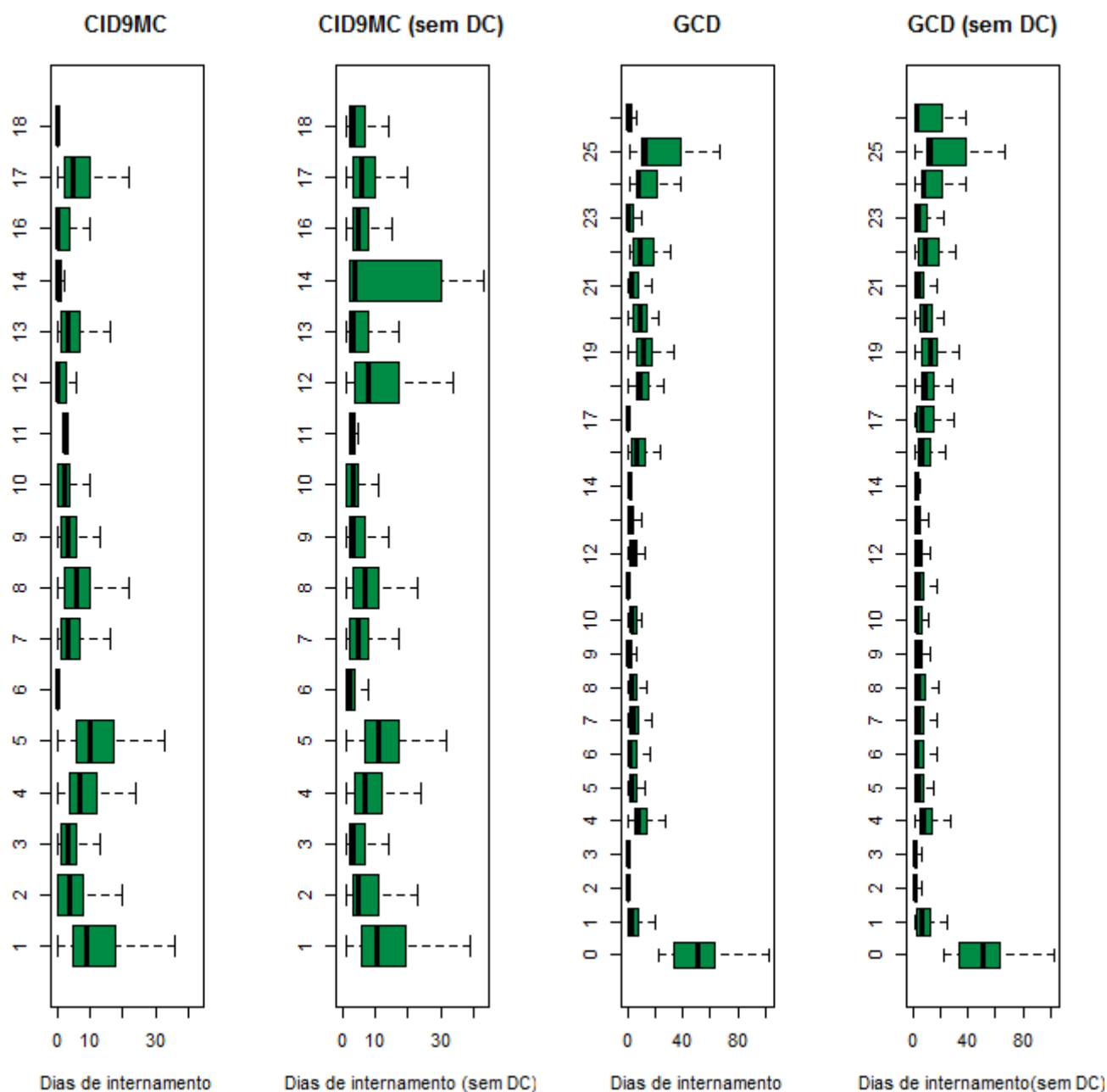

Grandes Grupos da CID9MC		Grandes Categorias de Diagnóstico		
1: D.Infecciosas e Parasitárias	10: D. Ap. Geniturinário	0: Pré-GCD	10: D. Endócrinas Nutricionais e Metabólicas	19: D. Mentais
2: Neoplasias	11: Gravidez, Parto e Puerpério	1: D. Sistema Nervoso	11: D. Rim e Ap. Urinário	20: Uso de Álcool/Droga
3: D. Gl. Endócrinas, Nut. e Met.	12: D. Pele e Tecido C. Subcutâneo	2: D.do Olho	12: D. Ap. Genital Masculino	21: Traumatismos, Intoxicações
4: D. Sangue e Órg. Hemato.	13: D. S. Osteomuscular e Tec. Conj.	3: D. Ouvido, Nariz, Boca e Garganta	13: D. Ap. Genital Feminino	22: Queimaduras
5: Transtornos Mentais	14: Anom. Congénitas	4: D. Ap. Respiratório	14: Gravidez, Parto e Puerpério	23: Fatores influenc. estado saúde
6: D. Sist. Nervoso e Órg. Sentí.	15: Alg. Afecções P. Perinatal	5: D. Ap. Circulatório	15: Recém-nascidos/Lactentes / afecções P. Perinatal	24: Traum. Múlt. Significativos
7: D. Ap. Circulatório	16: Sint., Sinais e A. Mal definidas	6: D.Ap. Digestivo	16: D. Sangue/ Órg. Hemato. e D. Imunológicas	25: Infecções pelo VIH
8: D. Ap. Respiratório	17: Lesões e Envenenamentos	7: D.Sistema Hepatobiliar e Pâncreas	17: D. Mieloproliferativas e Mal diferenciadas	99: Não definido
9: D. Ap. Digestivo	18: Fatores influenc. estado saúde	8: D. Sist. Músculo-esquelético e Tec. Conj.	18: D.Infecciosas e Parasitárias	
		9: D. Pele, Tecido Celular Sub. e Mama		

Ver pág. 26

Tabela 2.4-11. Caracterização da produção hospitalar e respetivos padrões de morbilidade na ARS Alentejo, por grupos etários (65 ou mais anos), segundo os grandes grupos da CID9MC e as GCD (2012)

65 ou + anos													
CID9MC	US	DI	DC	O	Amb	DM	DP	Med	DM\DC	DP\DC	Med\DC	%DC	%O
1	460	5440	6	161	4	11.83	12.03	9	11.98	12	10	1.3	35
2	2094	19277	481	327	454	9.21	12.84	6	11.95	13.49	8	22.97	15.62
3	920	6936	274	64	267	7.54	17.45	3	10.74	20.13	7	29.78	6.96
4	184	1674	3	20	0	9.1	7.25	8	9.25	7.2	8	1.63	10.87
5	118	1277	4	4	0	10.82	9.67	8.5	11.2	9.6	9	3.39	3.39
6	4681	2512	4242	18	4235	0.54	3.42	0	5.72	9.79	2	90.62	0.38
7	4515	40208	302	508	218	8.91	10.32	6	9.54	10.41	7	6.69	11.25
8	2660	28049	27	697	6	10.54	10.76	8	10.65	10.76	8	1.02	26.2
9	2590	19489	113	163	93	7.52	8.91	5	7.87	8.97	6	4.36	6.29
10	1732	11077	228	125	203	6.4	7.98	5	7.37	8.14	6	13.16	7.22
11	0	0	0	0	0	-	-	-	-	-	-	-	-
12	298	2623	144	11	139	8.8	16.49	1.5	17.03	19.66	11	48.32	3.69
13	791	7263	45	9	37	9.18	13.84	7	9.74	14.07	7	5.69	1.14
14	12	143	3	0	...	11.92	12.75	12	15.89	12.34	14	25	0
15	0	0	0	0	0	-	-	-	-	-	-	-	-
16	238	1256	51	26	45*	5.28	6.21	3	6.72	6.27	5	21.43	10.92
17	1721	21896	45	108	22	12.72	14.53	9	13.06	14.58	9	2.61	6.28
18	26057	3133	25711	24	25617	0.12	1.88	0	9.05	13.69	5	98.67	0.09
Total	49071	172253	31679	2265	31342	3.51	8.49	0	9.9	11.87	7	64.56	4.62

65 ou + anos													
GCD	US	DI	DC	O	Amb	DM	DP	Med	DM\DC	DP\DC	Med\DC	%DC	%O
0	18	944	0	11	0	52.44	33.35	47	52.44	33.35	47	0	61.11
1	1591	17477	83	259	66	10.98	13.22	8	11.59	13.35	8	5.22	16.28
2	4819	1417	4438	0	4431	0.29	2.3	0	3.72	7.37	1	92.09	0
3	203	485	119	5	107	2.39	5.37	0	5.77	7.1	3	58.62	2.46
4	2894	30047	15	763	0	10.38	9.91	8	10.44	9.88	8	0.52	26.36
5	3277	25906	334	272	260	7.91	9.58	6	8.8	9.72	6	10.19	8.3
6	2167	19446	117	220	93	8.97	11.45	6	9.49	11.59	6	5.4	10.15
7	1281	11477	15	100	8	8.96	9.23	7	9.07	9.23	7	1.17	7.81
8	2088	24147	83	64	67	11.56	14.06	8	12.04	14.15	9	3.98	3.07
9	947	4694	519	25	502	4.96	11.16	0	10.97	14.49	7	54.8	2.64
10	471	4537	6	48	0	9.63	19.53	6	9.76	19.84	7	1.27	10.19
11	6589	11043	5321	159	5308	1.68	5.27	0	8.71	9.13	7	80.76	2.41
12	394	2721	29	17	22	6.91	7.22	6	7.45	7.23	6	7.36	4.31
13	499	1802	137	16	122	3.61	6.48	2	4.98	7.16	3	27.45	3.21
14	0	0	0	0	0	-	-	-	-	-	-	-	-
15	0	0	0	0	0	-	-	-	-	-	-	-	-
16	211	1870	7	25	3	8.86	7.47	7	9.17	7.4	7	3.32	11.85
17	20393	1707	20278	39	20215	0.08	1.91	0	14.84	20.88	8	99.44	0.19
18	404	4822	...	172	...	11.94	14.72	8.5	...	14.92	10	...	42.57
19	115	1244	3	5	0	10.82	9.77	8	11.11	9.71	9	2.61	4.35
20	6	45	...	0	0	7.5	5.61	8.5	...	4.74	9	...	0
21	147	1291	14	16	6	8.78	10.6	5	9.71	10.75	6	9.52	10.88
22	26	826	0	...	0	31.77	26.25	22	31.77	26.25	22	0	...
23	417*	2542*	143	36	116	6.1*	10.75*	3*	9.28	12.15*	6*	34.29	8.63
24
25	20	324	0	16.2	13.18	13.5	...	12.96	14
99	92	1420	14	10	14	15.43	20.37	8.5	18.21	20.96	12.5	15.22	10.87
Total	49071	172253	31679	2265	31342	3.51	8.49	0	9.9	11.87	7	64.56	4.62

US – Utentes Saídos; DI – Dias de Internamento; DC – Day cases; O – Óbitos; Amb – Casos Ambulatório; DM – Demora Média; DP – Desvio-Padrão; Med – Mediana; \DC – Excluindo os Day cases; ... Segredo Estatístico

Figura 2.4-10. Distribuição dos tempos de internamento (incluindo e excluindo os Day Cases) na ARS Alentejo, por grupos etários (65 ou mais anos), segundo os grandes grupos da CID9MC e as GCD (2012)

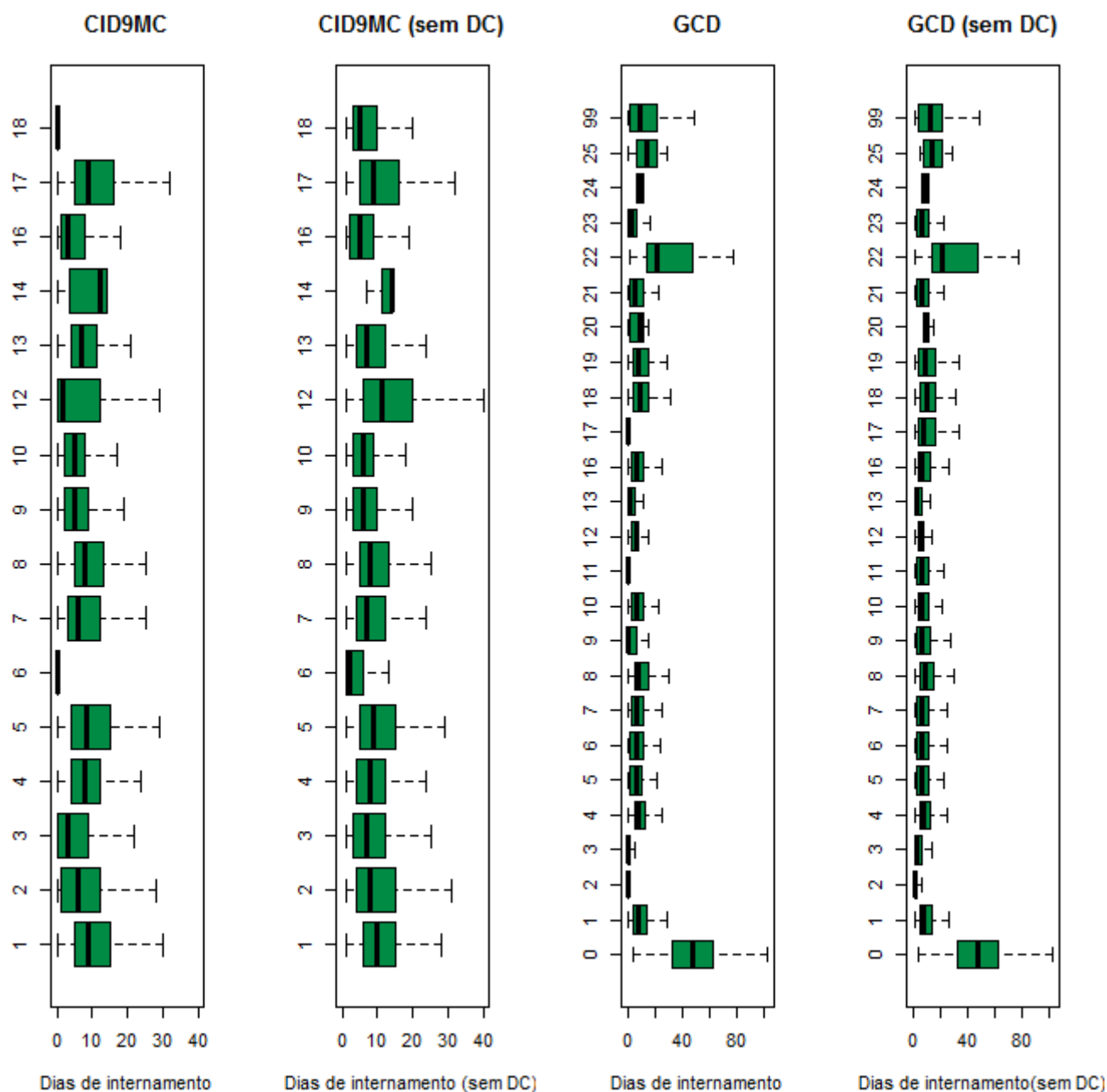

Grandes Grupos da CID9MC		Grandes Categorias de Diagnóstico			
1: D.Infecciosas e Parasitárias	10: D. Ap. Geniturinário	0: Pré-GCD	10: D. Endócrinas Nutricionais e Metabólicas	19: D. Mentais	
2: Neoplasias	11: Gravidez, Parto e Puerpério	1: D. Sistema Nervoso	11: D. Rim e Ap. Urinário	20: Uso de Álcool/Droga	
3: D. Gl. Endócrinas, Nut. e Met.	12: D. Pele e Tecido C. Subcutâneo	2: D.do Olho	12: D. Ap. Genital Masculino	21: Traumatismos, Intoxicações	
4: D. Sangue e Órg. Hemato.	13: D. S. Osteomuscular e Tec. Conj.	3: D. Ouvido, Nariz, Boca e Garganta	13: D. Ap. Genital Feminino	22: Queimaduras	
5: Transtornos Mentais	14: Anom. Congénitas	4: D. Ap. Respiratório	14: Gravidez, Parto e Puerpério	23: Fatores influenc. estado saúde	
6: D. Sist. Nervoso e Órg. Senti.	15: Alg. Afecções P. Perinatal	5: D. Ap. Circulatório	15: Recém-nascidos/Lactentes c/ afecções P. Perinatal	24: Traum. Múlt. Significativos	
7: D. Ap. Circulatório	16: Sint., Sinais e A. Mal definidas	6: D.Ap. Digestivo	16: D. Sangue/ Órg. Hemato. e D. Imunológicas	25: Infecções pelo VIH	
8: D. Ap. Respiratório	17: Lesões e Envenenamentos	7: D.Sistema Hepatobiliar e Pâncreas	17: D. Mieloproliferativas e Mal diferenciadas	99: Não definido	
9: D. Ap. Digestivo	18: Fatores influenc. estado saúde	8: D. Sist. Músculo-esquelético e Tec. Conj.	18: D.Infecciosas e Parasitárias		
		9: D. Pele, Tecido Celular Sub. e Mama			

Ver pág. 26

Tabela 2.4-12. Caracterização da produção hospitalar e respetivos padrões de morbilidade na ARS Alentejo, por grupos etários (menos de 1 ano) e sexo (masculino e feminino), segundo os grandes grupos da CID9MC (2012)

Menos de 1 ano- Masculino													
CID9MC	US	DI	DC	O	Amb	DM	DP	Med	DM\DC	DP\DC	Med\DC	%DC	%O
1	23	94	...	0	0	4.09	2.52	3	...	2.41	3	...	0
2	0	0	0	0	0	-	-	-	-	-	-	-	-
3	7	41	0	0	0	5.86	6.99	3	5.86	6.99	3	0	0
4
5
6	6	53	0	0	0	8.83	11.97	4	8.83	11.97	4	0	0
7	3	17	0	0	0	5.67	6.43	3	5.67	6.43	3	0	0
8	115	536	3	0	0	4.66	2.46	4	4.79	2.37	4	2.61	0
9	32	74	4	0	3	2.31	1.82	2	2.64	1.7	2	12.5	0
10	15	89	...	0	1	5.93	3.26	5	...	2.92	5.5	...	0
11	0	0	0	0	0	-	-	-	-	-	-	-	-
12	8	35	0	0	0	4.38	3.16	4	4.38	3.16	4	0	0
13	0	0	0	0	0	-	-	-	-	-	-	-	-
14	8	41	...	0	1	5.12	4.32	4	...	4.1	5	...	0
15	39	217	...	0	0	5.56	4.85	3	...	4.83	3	...	0
16	19	74	...	0	0	3.89	2.75	3	...	2.65	3	...	0
17
18	1591	5288	19	...	0	3.32	5.25	2	3.36	5.26	2	1.19	...
Total	1871	6592	31	...	5	3.52	5.07	2	3.58	5.09	2	1.66	...

Menos de 1 ano- Feminino													
CID9MC	US	DI	DC	O	Amb	DM	DP	Med	DM\DC	DP\DC	Med\DC	%DC	%O
1	18	98	0	0	0	5.44	4.74	4.5	5.44	4.74	4.5	0	0
2	0	0	0	0	0	-	-	-	-	-	-	-	-
3	5	17	0	0	0	3.4	1.14	3	3.4	1.14	3	0	0
4	14	222	0	0	0	15.86	16.04	7.5	15.86	16.04	7.5	0	0
5	0	0	0	0	0	-	-	-	-	-	-	-	-
6	14	88	...	0	...	6.29	7.77	3.5	...	7.87	4	...	0
7	0	0	0	0	0	-	-	-	-	-	-	-	-
8	63	304	...	0	0	4.83	2.63	4	...	2.58	4	...	0
9	13	26	3	0	3	2	1.91	2	2.6	1.78	2	23.08	0
10	17	120	0	0	0	7.06	3.94	7	7.06	3.94	7	0	0
11	3	8	0	0	0	2.67	0.58	3	2.67	0.58	3	0	0
12
13	0	0	0	0	0	-	-	-	-	-	-	-	-
14	10	60	...	0	0	6	6.39	6	...	6.3	7	...	0
15	30	217	...	0	0	7.23	13.04	3	...	13.2	3	...	0
16	29*	98*	...	0*	0	3.38*	2.35*	3*	...	2.24*	3*	...	0*
17	0	0	0	0	0	-	-	-	-	-	-	-	-
18	1467	4721	13	3	0	3.22	4.79	2	3.25	4.8	2	0.89	0.2
Total	1685	6002	23	3	4	3.56	5.33	2	3.61	5.35	2	1.36	0.18

US – Utentes Saídos; DI – Dias de Internamento; DC – Day cases; O – Óbitos; Amb- Casos Ambulatório; DM – Demora Média; DP – Desvio-Padrão; Med – Mediana; \DC – Excluindo os Day cases; ... Segredo Estatístico

Figura 2.4-11. Distribuição dos tempos de internamento (incluindo e excluindo os *Day Cases*) na ARS Alentejo, por grupos etários e sexo (masculino e feminino) e por menos de 1 ano por sexo segundo os grandes grupos da CID9MC (2012)

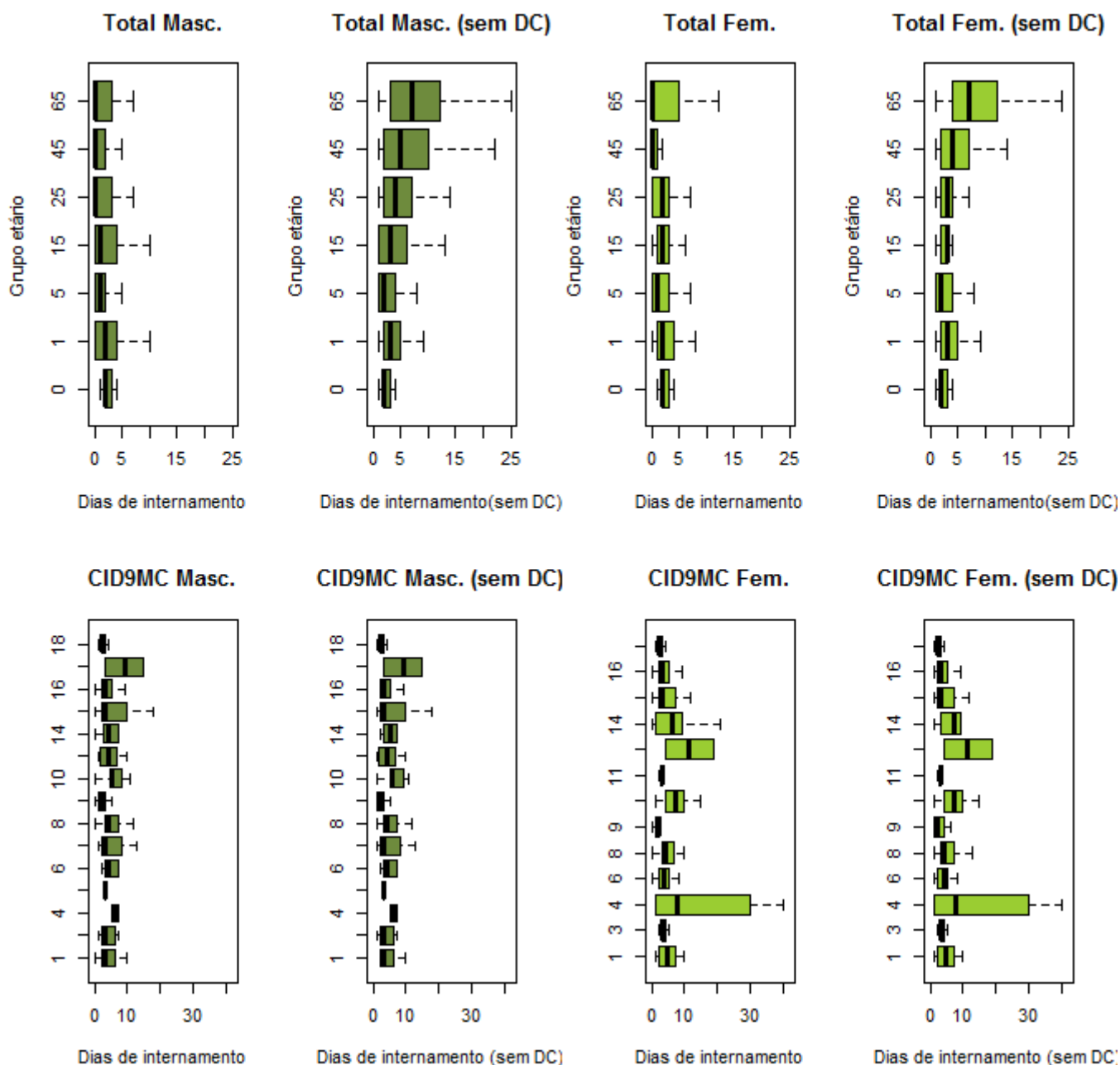

Grandes Grupos da CID9MC							
1: D. Infecciosas e Parasitárias	10: D. Ap. Geniturinário						
2: Neoplasias	11: Gravidez, Parto e Puerpério						
3: D. Gl. Endócrinas, Nut. e Met.	12: D. Pele e Tecido C. Subcutâneo						
4: D. Sangue e Órg. Hemato.	13: D. S. Osteomuscular e Tec. Conj.						
5: Transtornos Mentais	14: Anom. Congénitas						
6: D. Sist. Nervoso e Órg. Senti.	15: Alg. Afecções P. Perinatal						
7: D. Ap. Circulatório	16: Sint., Sinais e A. Mal definidas						
8: D. Ap. Respiratório	17: Lesões e Envenenamentos						
9: D. Ap. Digestivo	18: Fatores influenc. estado saúde						
Grupo etário	0: Menos de 1 ano	1: 1-4 anos	5: 5-14 anos	15: 15-24 anos	25: 25-44 anos	45: 45-64 anos	65: 65 ou + anos

Tabela 2.4-13. Caracterização da produção hospitalar e respetivos padrões de morbilidade na ARS Alentejo, por grupos etários (menos de 1 ano) e sexo masculino, segundo as GCD (2012)

Menos de 1 ano- Masculino													
GCD	US	DI	DC	O	Amb	DM	DP	Med	DM\DC	DP\DC	Med\DC	%DC	%O
0	0	0	0	0	0	-	-	-	-	-	-	-	-
1	5	68	0	0	0	13.6	12.3	14	13.6	12.3	14	0	0
2	0	0	0	0	0	-	-	-	-	-	-	-	-
3	16	60	...	0	0	3.75	2.59	3	...	2.48	3	...	0
4	97	461	...	0	0	4.75	2.23	4	...	2.18	4.5	...	0
5
6	47	133	4	0	3	2.83	2.18	2	3.09	2.09	2	8.51	0
7	0	0	0	0	0	-	-	-	-	-	-	-	-
8	4	21	0	0	0	5.25	5.19	3	5.25	5.19	3	0	0
9	6	18	0	0	0	3	2	3	3	2	3	0	0
10	8	47	0	0	0	5.88	6.64	3.5	5.88	6.64	3.5	0	0
11	10	58	0	0	0	5.8	2.04	5	5.8	2.04	5	0	0
12	3	1	...	0	...	0.33	0.58	0	...	-	1	...	0
13	0	0	0	0	0	-	-	-	-	-	-	-	-
14	0	0	0	0	0	-	-	-	-	-	-	-	-
15	1647	5548	22	...	0	3.37	5.2	2	3.41	5.22	2	1.34	...
16
17	0	0	0	0	0	-	-	-	-	-	-	-	-
18	10	37	...	0	0	3.7	2.71	2.5	...	2.52	3	...	0
19
20	0	0	0	0	0	-	-	-	-	-	-	-	-
21	0	0	0	0	0	-	-	-	-	-	-	-	-
22	0	0	0	0	0	-	-	-	-	-	-	-	-
23	13	111	0	0	0	8.54	5.5	9	8.54	5.5	9	0	0
24	0	0	0	0	0	-	-	-	-	-	-	-	-
25	0	0	0	0	0	-	-	-	-	-	-	-	-
99	0	0	0	0	0	-	-	-	-	-	-	-	-
Total	1871	6592	31	...	5	3.52	5.07	2	3.58	5.09	2	1.66	...

US – Utentes Saídos; DI – Dias de Internamento; DC – *Day cases*; O – Óbitos; Amb- Casos Ambulatório; DM – Demora Média; DP – Desvio-Padrão; Med – Mediana; \DC – Excluindo os *Day cases*; ... Segredo Estatístico

Tabela 2.4-14. Caracterização da produção hospitalar e respetivos padrões de morbilidade na ARS Alentejo, por grupos etários (menos de 1 ano) e sexo feminino, segundo as GCD (2012)

Menos de 1 ano- Feminino													
GCD	US	DI	DC	O	Amb	DM	DP	Med	DM\DC	DP\DC	Med\DC	%DC	%O
0	0	0	0	0	0	-	-	-	-	-	-	-	-
1	8	44	0	0	0	5.5	6.65	2.5	5.5	6.65	2.5	0	0
2
3	14	89	...	0	0	6.36	7.71	4.5	...	7.8	5	...	0
4	51	239	0	0	0	4.69	2.03	4	4.69	2.03	4	0	0
5
6	18	43	4	0	3	2.39	2.38	2	3.07	2.27	2	22.22	0
7
8	6	41	...	0	0	6.83	8.06	5	...	8.2	9	...	0
9
10	5	16	0	0	0	3.2	0.84	3	3.2	0.84	3	0	0
11	16	105	0	0	0	6.56	3.48	6.5	6.56	3.48	6.5	0	0
12	0	0	0	0	0	-	-	-	-	-	-	-	-
13	0	0	0	0	0	-	-	-	-	-	-	-	-
14	0	0	0	0	0	-	-	-	-	-	-	-	-
15	1521	5031	16	3	0	3.31	5.05	2	3.34	5.07	2	1.05	0.2
16	10	84	0	0	0	8.4	11.74	2.5	8.4	11.74	2.5	0	0
17	0	0	0	0	0	-	-	-	-	-	-	-	-
18	14	43	0	0	0	3.07	2.02	2.5	3.07	2.02	2.5	0	0
19	0	0	0	0	0	-	-	-	-	-	-	-	-
20	0	0	0	0	0	-	-	-	-	-	-	-	-
21	0	0	0	0	0	-	-	-	-	-	-	-	-
22	0	0	0	0	0	-	-	-	-	-	-	-	-
23	12	99	0	0	0	8.25	7.57	6.5	8.25	7.57	6.5	0	0
24	0	0	0	0	0	-	-	-	-	-	-	-	-
25	0	0	0	0	0	-	-	-	-	-	-	-	-
99	5	139	0	0	0	27.8	16.19	35	27.8	16.19	35	0	0
Total	1685	6002	23	3	4	3.56	5.33	2	3.61	5.35	2	1.36	0.18

US – Utentes Saídos; DI – Dias de Internamento; DC – *Day cases*; O – Óbitos; Amb- Casos Ambulatório; DM – Demora Média; DP – Desvio-Padrão; Med – Mediana; \DC – Excluindo os *Day cases*; ... Segredo Estatístico

Figura 2.4-12. Distribuição dos tempos de internamento (incluindo e excluindo os Day Cases) na ARS Alentejo, por grupos etários (menos de 1 ano) e sexo, segundo as GCD (2012)

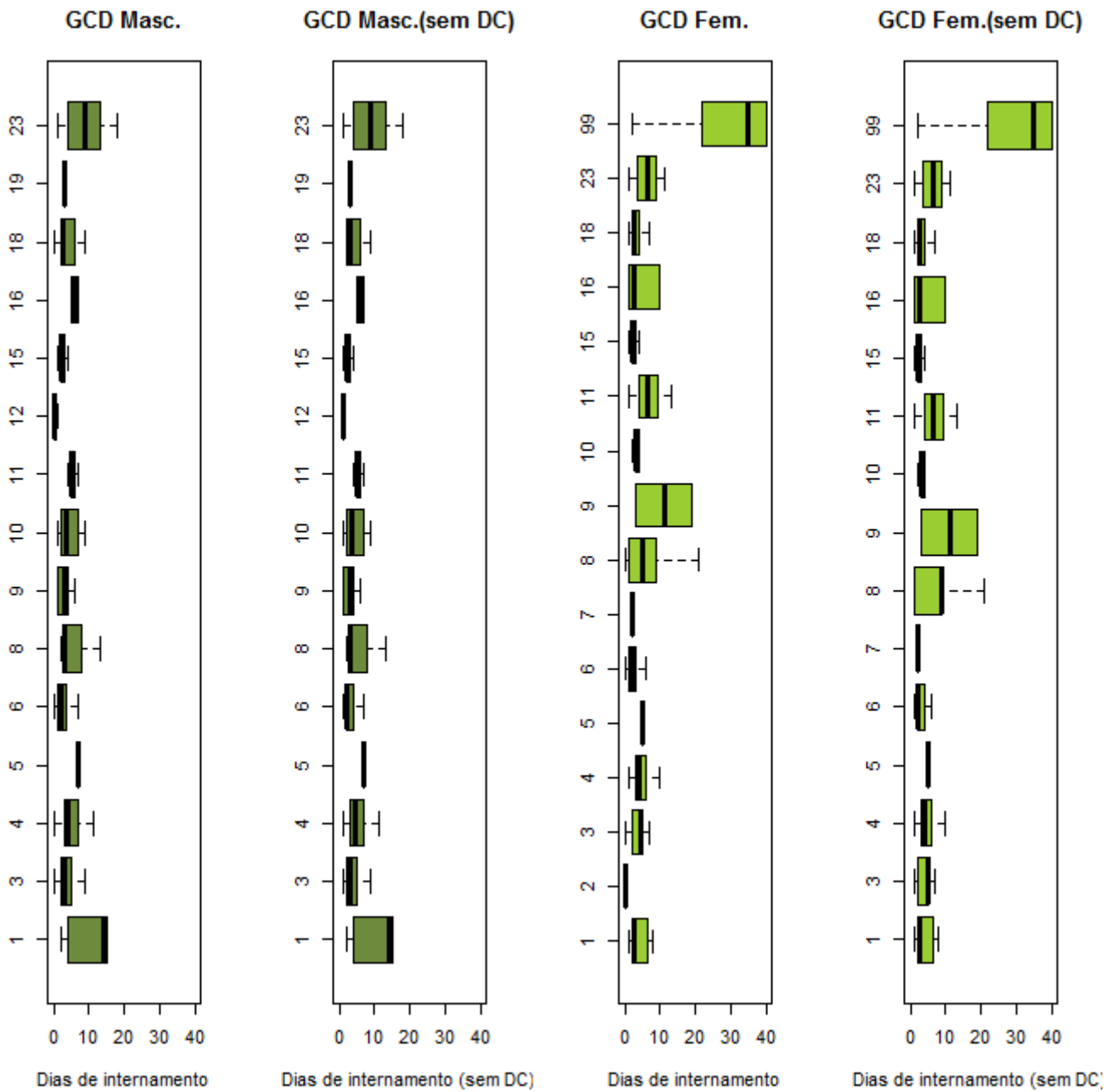

Grandes Categorias de Diagnóstico		
0: Pré-GCD	10: D. Endócrinas Nutricionais e Metabólicas	19: D. Mentais
1: D. Sistema Nervoso	11: D. Rim e Ap. Urinário	20: Uso de Álcool/Droga
2: D.do Olho	12: D. Ap. Genital Masculino	21: Traumatismos, Intoxicacões
3: D. Ouvido, Nariz, Boca e Garganta	13: D. Ap. Genital Feminino	22: Queimaduras
4: D. Ap. Respiratório	14: Gravidez, Parto e Puerpério	23: Fatores influenc. estado saúde
5: D. Ap. Circulatório	15: Recém-nascidos/Lactentes c/ afecções P. Perinatal	24: Traum. Múlt. Significativos
6: D.Ap. Digestivo	16: D. Sangue/ Órg. Hemato. e D. Imunológicas	25: Infeções pelo VIH
7: D.Sistema Hepatobiliar e Pâncreas	17: D. Mieloproliferativas e Mal diferenciadas	99: Não definido
8: D. Sist. Músculo-esquelético e Tec. Conj.	18: D.Infecciosas e Parasitárias	
9: D. Pele, Tecido Celular Sub. e Mama		

Ver pág. 26

Tabela 2.4-15. Caracterização da produção hospitalar e respetivos padrões de morbilidade na ARS Alentejo, por grupos etários (1-4 anos) e sexo (masculino e feminino), segundo os grandes grupos da CID9MC (2012)

1-4 anos- Masculino													
CID9MC	US	DI	DC	O	Amb	DM	DP	Med	DM\DC	DP\DC	Med\DC	%DC	%O
1	40	119	3	0	0	2.98	2.68	2	3.22	2.65	2	7.5	0
2	5	4	4	0	3	0.8	1.79	0	4	-	4	80	0
3	10	37	0	0	0	3.7	2.95	3	3.7	2.95	3	0	0
4	6	18	0	0	0	3	1.26	3.5	3	1.26	3.5	0	0
5
6	27	59	11	0	9	2.19	3.46	1	3.69	3.86	2	40.74	0
7
8	159	453	31	0	29	2.85	2.16	3	3.54	1.83	3	19.5	0
9	50	61	24	0	19	1.22	1.59	1	2.35	1.5	2	48	0
10	34	57	18	0	16	1.68	2.52	0	3.56	2.61	3	52.94	0
11	0	0	0	0	0	-	-	-	-	-	-	-	-
12	15	44	6	0	5	2.93	2.71	4	4.89	1.45	4	40	0
13	7	28	4	0	4	4	8.89	0	9.33	12.74	3	57.14	0
14	35	54	24	0	18	1.54	2.69	0	4.91	2.55	6	68.57	0
15
16	24	72	0	0	0	3	1.69	2.5	3	1.69	2.5	0	0
17	31	61	11	0	0	1.97	3.05	1	3.05	3.35	2	35.48	0
18	5	15	...	0	...	3	3.74	2	...	3.61	4	...	0
Total	451	1116	139	0	105	2.47	2.94	2	3.58	2.92	3	30.82	0

1-4 anos - Feminino													
CID9MC	US	DI	DC	O	Amb	DM	DP	Med	DM\DC	DP\DC	Med\DC	%DC	%O
1	51	165	...	0	0	3.24	2.18	3	...	2.12	3	...	0
2	7	1	6	0	5	0.14	0.38	0	1	-	1	85.71	0
3	7	21	0	0	0	3	1.63	3	3	1.63	3	0	0
4	8	22	...	0	0	2.75	2.05	2	...	1.86	2	...	0
5	0	0	0	0	0	-	-	-	-	-	-	-	-
6	18	24	4	0	4	1.33	1.24	1	1.71	1.14	1	22.22	0
7
8	101	327	17	0	14	3.24	2.97	3	3.89	2.83	3.5	16.83	0
9	38	60	17	0	16	1.58	1.8	1	2.86	1.46	2	44.74	0
10	16	81	...	0	...	5.06	4.7	3.5	...	4.66	4	...	0
11	0	0	0	0	0	-	-	-	-	-	-	-	-
12	4	20	...	0	...	5	3.74	5.5	...	2.08	6	...	0
13	6	23	3	0	3	3.83	5.27	1.5	7.67	5.03	7	50	0
14	12	9	7	0	...	0.75	1.14	0	1.8	1.1	1	58.33	0
15	0	0	0	0	0	-	-	-	-	-	-	-	-
16	20	62	5	0	0	3.1	3.21	2	4.13	3.07	3	25	0
17	16	53	4	0	0	3.31	5.04	1.5	4.42	5.42	2	25	0
18
Total	307	874	69	0	46	2.85	3	2	3.67	2.93	3	22.48	0

US – Utentes Saídos; DI – Dias de Internamento; DC – Day cases; O – Óbitos; Amb- Casos Ambulatório; DM – Demora Média; DP – Desvio-Padrão; Med – Mediana; \DC – Excluindo os Day cases; ... Segredo Estatístico

Figura 2.4-13. Distribuição dos tempos de internamento (incluindo e excluindo os *Day Cases*) na ARS Alentejo, por grupos etários (1-4 anos) e sexo (masculino e feminino), segundo os grandes grupos da CID9MC (2012)

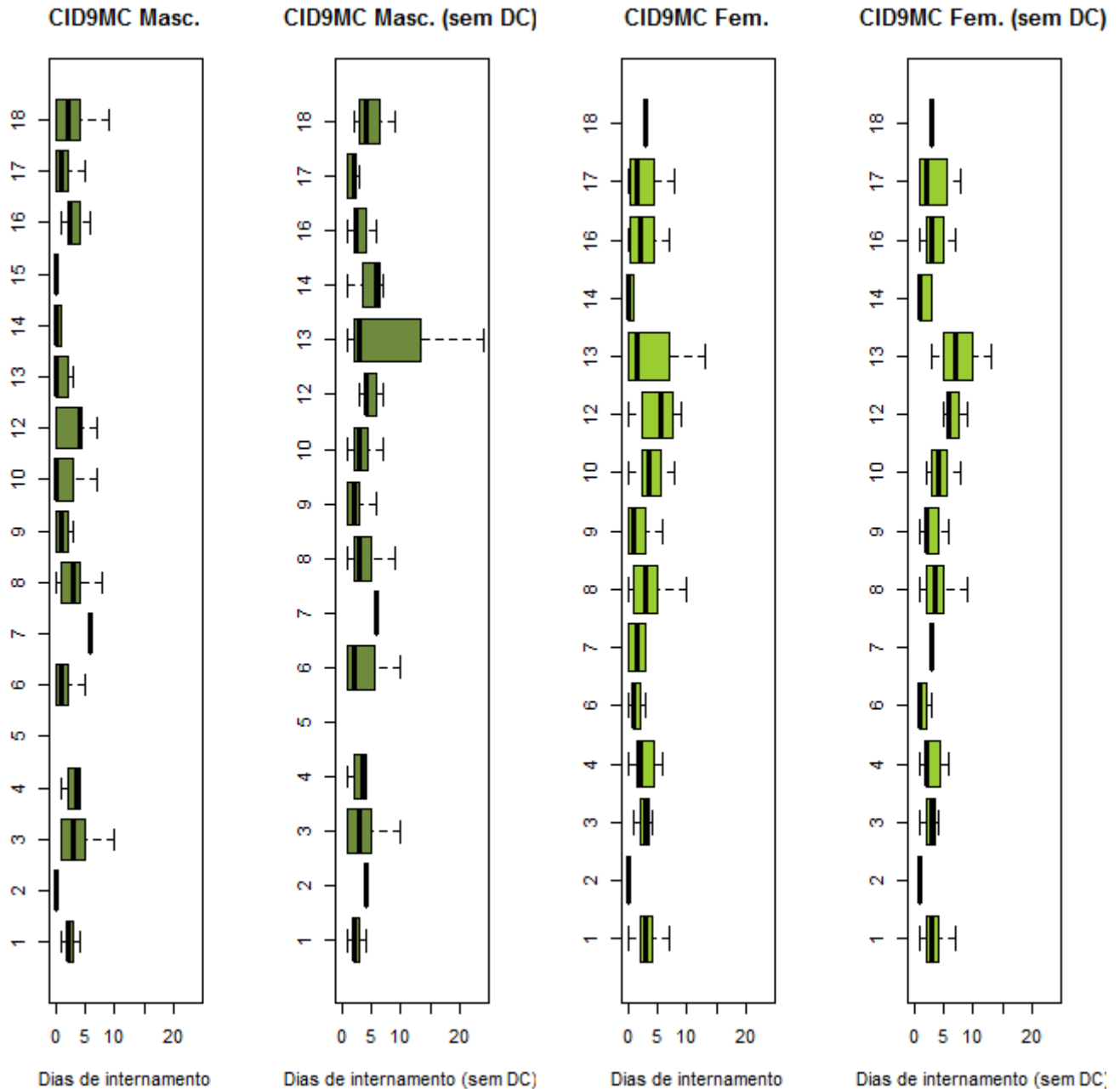

Grandes Grupos da CID9MC	
1: D. Infecciosas e Parasitárias	10: D. Ap. Geniturinário
2: Neoplasias	11: Gravidez, Parto e Puerpério
3: D. Gl. Endócrinas, Nut. e Met.	12: D. Pele e Tecido C. Subcutâneo
4: D. Sangue e Órg. Hemato.	13: D. S. Osteomuscular e Tec. Conj.
5: Transtornos Mentais	14: Anom. Congénitas
6: D. Sist. Nervoso e Órg. Senti.	15: Alg. Afecções P. Perinatal
7: D. Ap. Circulatório	16: Sint., Sinais e A. Mal definidas
8: D. Ap. Respiratório	17: Lesões e Envenenamentos
9: D. Ap. Digestivo	18: Fatores influenc. estado saúde
Ver pág. 26	
Sexo	1: Masculino 2: Feminino

Tabela 2.4-16. Caracterização da produção hospitalar e respetivos padrões de morbilidade na ARS Alentejo, por grupos etários (1-4 anos) e sexo (masculino e feminino), segundo as GCD (2012)

1-4 anos- Masculino													
GCD	US	DI	DC	O	Amb	DM	DP	Med	DM\DC	DP\DC	Med\DC	%DC	%O
0	0	0	0	0	0	-	-	-	-	-	-	-	-
1	23	75	...	0	0	3.26	2.58	2	...	2.48	3	...	0
2	4	7	3	0	...	1.75	3.5	0	7	-	7	75	0
3	86	109	46	0	38	1.27	2.29	0	2.73	2.72	1.5	53.49	0
4	104	393	...	0	0	3.78	1.68	4	...	1.64	4	...	0
5
6	70	112	25	0	18	1.6	1.65	2	2.49	1.41	2	35.71	0
7
8	27	74	11	0	8	2.74	5.33	1	4.62	6.32	2	40.74	0
9	23	52	11	0	8	2.26	2.51	2	4.33	1.67	4	47.83	0
10	13	45	0	0	0	3.46	2.67	3	3.46	2.67	3	0	0
11	8	39	...	0	0	4.88	3.27	4.5	...	2.82	5	...	0
12	50	69	33	0	32	1.38	2.36	0	4.06	2.33	3	66	0
13	0	0	0	0	0	-	-	-	-	-	-	-	-
14	0	0	0	0	0	-	-	-	-	-	-	-	-
15	0	0	0	0	0	-	-	-	-	-	-	-	-
16	7	25	0	0	0	3.57	1.9	4	3.57	1.9	4	0	0
17
18	18	56	...	0	0	3.11	3.39	2	...	3.41	2	...	0
19
20	0	0	0	0	0	-	-	-	-	-	-	-	-
21	6	8	...	0	0	1.33	1.21	1.5	...	0.82	2	...	0
22	5	5	...	0	0	1	0.71	1	...	0.5	1	...	0
23	3	13	...	0	0	4.33	4.51	4	...	3.54	6.5	...	0
24	0	0	0	0	0	-	-	-	-	-	-	-	-
25	0	0	0	0	0	-	-	-	-	-	-	-	-
99	0	0	0	0	0	-	-	-	-	-	-	-	-
Total	451	1116	139	0	105	2.47	2.94	2	3.58	2.92	3	30.82	0

US – Utentes Saídos; DI – Dias de Internamento; DC – Day cases; O – Óbitos; Amb- Casos Ambulatório; DM – Demora Média; DP – Desvio-Padrão; Med – Mediana; \DC – Excluindo os Day cases; ... Segredo Estatístico

Tabela 2.4-17. Caracterização da produção hospitalar e respetivos padrões de morbilidade na ARS Alentejo, por grupos etários (1-4 anos) e sexo (masculino e feminino), segundo as GCD (2012)**1-4 anos - Feminino**

GCD	US	DI	DC	O	Amb	DM	DP	Med	DM\DC	DP\DC	Med\DC	%DC	%O
0	0	0	0	0	0	-	-	-	-	-	-	-	-
1	7	19	...	0	0	2.71	2.93	2	...	2.77	3	...	0
2	7	9	4	0	3	1.29	1.98	0	3	2	3	57.14	0
3	64	74	24	0	18	1.16	1.42	1	1.85	1.39	1	37.5	0
4	65	292	3	0	0	4.49	2.9	4	4.71	2.79	4	4.62	0
5	0	0	0	0	0	-	-	-	-	-	-	-	-
6	73	160	19	0	14	2.19	1.92	2	2.96	1.64	2.5	26.03	0
7	0	0	0	0	0	-	-	-	-	-	-	-	-
8	19	52	8	0	5	2.74	3.63	1	4.73	3.66	4	42.11	0
9	9	12	6	0	5	1.33	2.4	0	4	2.65	5	66.67	0
10	10	42	0	0	0	4.2	3.68	3	4.2	3.68	3	0	0
11	16	83	...	0	...	5.19	4.64	4	...	4.58	4	...	0
12	0	0	0	0	0	-	-	-	-	-	-	-	-
13
14	0	0	0	0	0	-	-	-	-	-	-	-	-
15	0	0	0	0	0	-	-	-	-	-	-	-	-
16	9	31	...	0	0	3.44	2.83	2	...	2.7	3	...	0
17	0	0	0	0	0	-	-	-	-	-	-	-	-
18	18	64	0	0	0	3.56	2.45	3	3.56	2.45	3	0	0
19	0	0	0	0	0	-	-	-	-	-	-	-	-
20	0	0	0	0	0	-	-	-	-	-	-	-	-
21
22	6	26	...	0	0	4.33	7.71	1.5	...	8.29	2	...	0
23
24	0	0	0	0	0	-	-	-	-	-	-	-	-
25	0	0	0	0	0	-	-	-	-	-	-	-	-
99
Total	307	874	69	0	46	2.85	3	2	3.67	2.93	3	22.48	0

US – Utentes Saídos; DI – Dias de Internamento; DC – *Day cases*; O – Óbitos; Amb- Casos Ambulatório; DM – Demora Média; DP – Desvio-Padrão; Med – Mediana; \DC – Excluindo os *Day cases*; ... Segredo Estatístico

Figura 2.4-14. Distribuição dos tempos de internamento (incluindo e excluindo os *Day Cases*) na ARS Alentejo, por grupos etários (1-4 anos) e sexo (masculino e feminino), segundo as GCD (2012)

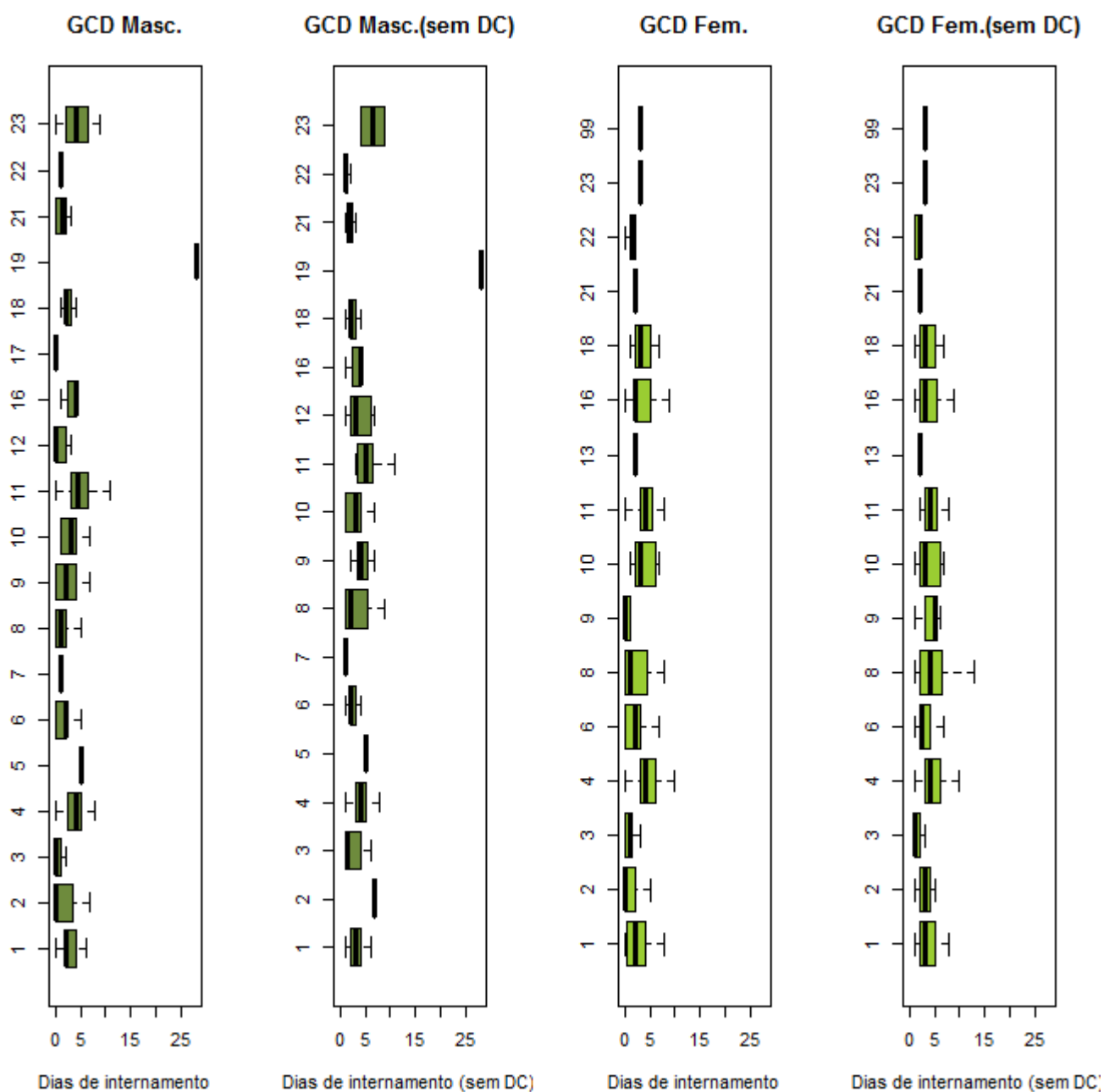

Grandes Categorias de Diagnóstico		
0: Pré-GCD	10: D. Endócrinas Nutricionais e Metabólicas	19: D. Mentais
1: D. Sistema Nervoso	11: D. Rim e Ap. Urinário	20: Uso de Álcool/Droga
2: D.do Olho	12: D. Ap. Genital Masculino	21: Traumatismos, Intoxicacões
3: D. Ouvido, Nariz, Boca e Garganta	13: D. Ap. Genital Feminino	22: Queimaduras
4: D. Ap. Respiratório	14: Gravidez, Parto e Puerpério	23: Fatores influenc. estado saúde
5: D. Ap. Circulatório	15: Recém-nascidos/Lactentes c/ afecções P. Perinatal	24: Traum. Múlt. Significativos
6: D.Ap. Digestivo	16: D. Sangue/ Órg. Hemato. e D. Imunológicas	25: Infecções pelo VIH
7: D.Sistema Hepatobiliar e Pâncreas	17: D. Mieloproliferativas e Mal diferenciadas	99: Não definido
8: D. Sist. Músculo-esquelético e Tec. Conj.	18: D.Infecciosas e Parasitárias	
9: D. Pele, Tecido Celular Sub. e Mama		

Ver pág. 26

Tabela 2.4-18. Caracterização da produção hospitalar e respetivos padrões de morbilidade na ARS Alentejo, por grupos etários (5-14 anos) e sexo (masculino e feminino), segundo os grandes grupos da CID9MC (2012)

5-14 anos- Masculino													
CID9MC	US	DI	DC	O	Amb	DM	DP	Med	DM\DC	DP\DC	Med\DC	%DC	%O
1	25	73	...	0	...	2.92	2.61	2	...	2.57	2	...	0
2	15	9	9	0	9	0.6	0.83	0	1.5	0.55	1.5	60	0
3	14	37	3	0	0	2.64	2.13	2.5	3.36	1.8	4	21.43	0
4	10	38	...	0	0	3.8	3.77	2	...	3.73	2	...	0
5
6	45	42	21	0	18	0.93	1.4	1	1.75	1.51	1	46.67	0
7	6	6	3	0	3	1	1.55	0.5	2	1.73	1	50	0
8	142	175	66	0	65	1.23	1.96	1	2.3	2.17	1	46.48	0
9	125	293	29	0	26	2.34	2.6	2	3.05	2.58	2	23.2	0
10	90	113	52	0	51	1.26	1.95	0	2.97	1.98	2	57.78	0
11	0	0	0	0	0	-	-	-	-	-	-	-	-
12	18	53	9	0	9	2.94	3.84	0.5	5.89	3.44	5	50	0
13	19	82	7	0	7	4.32	6.9	2	6.83	7.69	4	36.84	0
14	58	23	44	0	42	0.4	0.95	0	1.64	1.34	1	75.86	0
15	3	0	3	0	3	0	0	0	-	-	-	100	0
16	29*	66*	4	0*	...	2.28*	1.87*	2*	2.64	1.75*	2*	13.79	0*
17	84	170	27	0	...	2.02	2.22	1	2.98	2.1	2	32.14	0
18	57	45	45	0	45	0.79	1.88	0	3.75	2.42	3.5	78.95	0
Total	742	1232	325	0	282	1.66	2.5	1	2.95	2.7	2	43.8	0

5-14 anos - Feminino													
CID9MC	US	DI	DC	O	Amb	DM	DP	Med	DM\DC	DP\DC	Med\DC	%DC	%O
1	23	119	...	0	0	5.17	8.55	3	...	8.68	3	...	0
2	12	14	10	0	10	1.17	3.01	0	7	4.24	7	83.33	0
3	14	36	...	0	0	2.57	1.5	2	...	1.36	2	...	0
4	12	20	4	0	0	1.67	1.56	2	2.5	1.2	2	33.33	0
5	4	3	...	0	0	0.75	0.96	0.5	...	0.71	1.5	...	0
6	44	53	24	0	22	1.2	2.71	0	2.65	3.54	1	54.55	0
7
8	123	176	64	...	62	1.43	2.68	0	2.98	3.23	1	52.03	...
9	81	178	14	0	14	2.2	1.81	2	2.66	1.66	2	17.28	0
10	19	84	...	0	...	4.42	3.2	4	...	2.97	5	...	0
11	7	24	0	0	0	3.43	1.27	3	3.43	1.27	3	0	0
12	18	41	10	0	7	2.28	3.72	0	5.12	4.12	3.5	55.56	0
13	17	46	4	0	3	2.71	2.8	2	3.54	2.7	2	23.53	0
14	21	5	18	...	15	0.24	0.77	0	1.67	0.71	2.5	85.71	...
15	0	0	0	0	0	-	-	-	-	-	-	-	-
16	29*	75*	6	0	0	2.59*	2.51*	2*	3.26	2.4*	2*	20.69	0
17	45	91	8	...	3	2.02	1.89	2	2.46	1.8	2	17.78	...
18	26	18	20	0	18	0.69	1.64	0	3	2.28	2.5	76.92	0
Total	497	988	188	4	155	1.99	3.1	1	3.2	3.41	2	37.83	0.8

US – Utentes Saídos; DI – Dias de Internamento; DC – Day cases; O – Óbitos; Amb- Casos Ambulatório; DM – Demora Média; DP – Desvio-Padrão; Med – Mediana; \DC – Excluindo os Day cases; ... Segredo Estatístico

Figura 2.4-15. Distribuição dos tempos de internamento (incluindo e excluindo os *Day Cases*) na ARS Alentejo, por grupos etários (5-14 anos) e sexo (masculino e feminino), segundo os grandes grupos da CID9MC (2012)

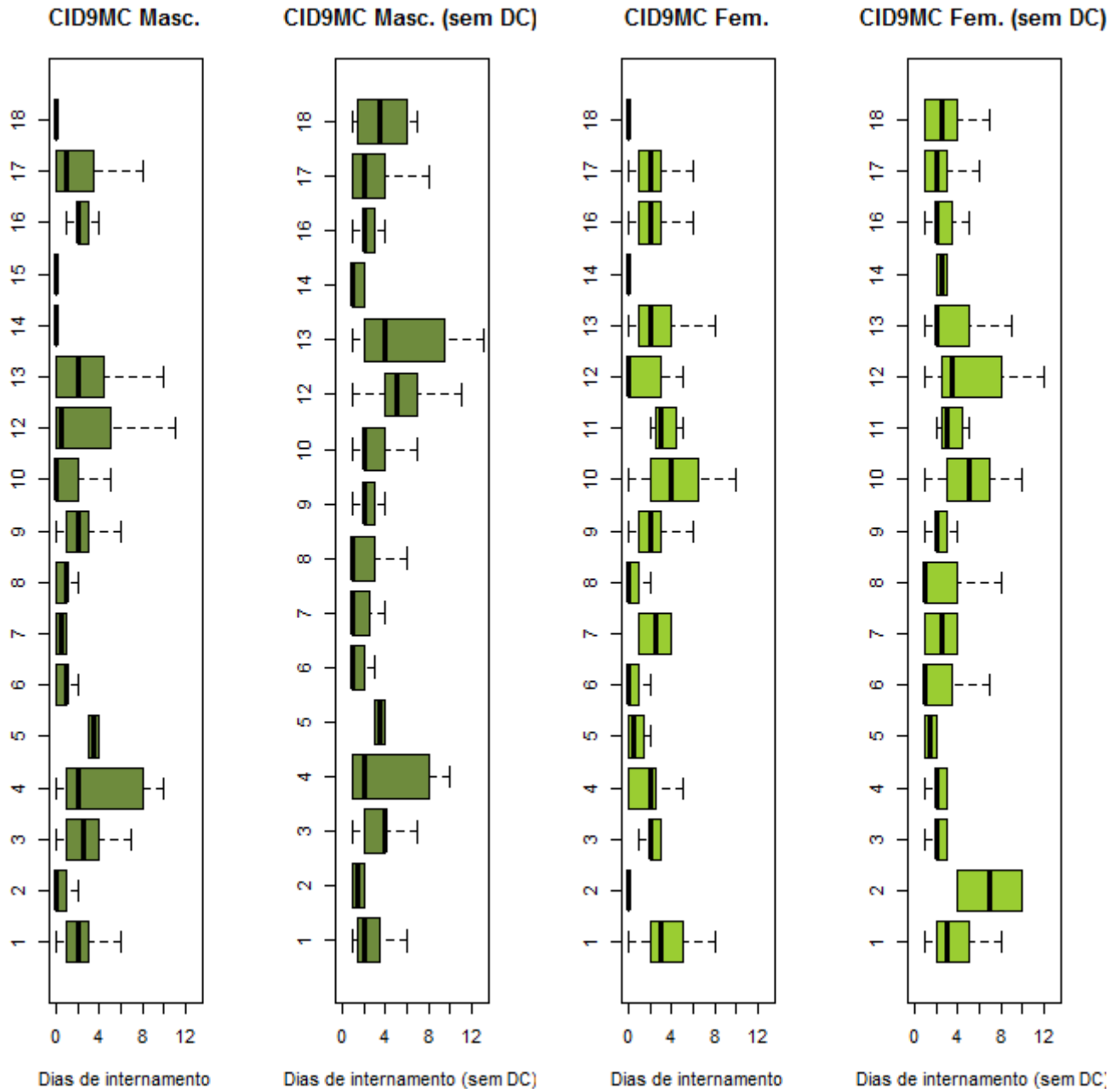

Grandes Grupos da CID9MC	
1: D. Infecciosas e Parasitárias	10: D. Ap. Geniturinário
2: Neoplasias	11: Gravidez, Parto e Puerpério
3: D. Gl. Endócrinas, Nut. e Met.	12: D. Pele e Tecido C. Subcutâneo
4: D. Sangue e Órg. Hemato.	13: D. S. Osteomuscular e Tec. Conj.
5: Transtornos Mentais	14: Anom. Congénitas
6: D. Sist. Nervoso e Órg. Senti.	15: Alg. Afecções P. Perinatal
7: D. Ap. Circulatório	16: Sint., Sinais e A. Mal definidas
8: D. Ap. Respiratório	17: Lesões e Envenenamentos
9: D. Ap. Digestivo	18: Fatores influenc. estado saúde

Ver pág. 26

Tabela 2.4-19. Caracterização da produção hospitalar e respetivos padrões de morbilidade na ARS Alentejo, por grupos etários (5-14 anos) e sexo masculino, segundo as GCD (2012)

5-14 anos- Masculino													
GCD	US	DI	DC	O	Amb	DM	DP	Med	DM\DC	DP\DC	Med\DC	%DC	%O
0	0	0	0	0	0	-	-	-	-	-	-	-	-
1	11	25	...	0	0	2.27	1.1	2	...	0.85	2	...	0
2	13	21	5	0	4	1.62	1.98	1	2.62	1.92	2	38.46	0
3	155	88	94	0	90	0.57	1.12	0	1.44	1.4	1	60.65	0
4	34	127	0	0	0	3.74	2.51	3	3.74	2.51	3	0	0
5
6	152	371	25	0	19	2.44	2.52	2	2.92	2.49	2	16.45	0
7	0	0	0	0	0	-	-	-	-	-	-	-	-
8	119	217	52	0	34	1.82	3.4	1	3.24	4	2	43.7	0
9	29	51	18	0	18	1.76	2.91	0	4.64	3.01	4	62.07	0
10	13	37	...	0	0	2.85	2.08	3	...	1.8	4	...	0
11	9	49	...	0	...	5.44	2.51	6	...	1.55	6	...	0
12	118	84	76	0	74	0.71	1.17	0	2	1.13	2	64.41	0
13	0	0	0	0	0	-	-	-	-	-	-	-	-
14	0	0	0	0	0	-	-	-	-	-	-	-	-
15	0	0	0	0	0	-	-	-	-	-	-	-	-
16	12	52	...	0	0	4.33	3.42	4	...	3.29	4	...	0
17	39	1	38	0	38	0.03	0.16	0	1	-	1	97.44	0
18	13	54	...	0	0	4.15	3.08	3	...	2.94	3.5	...	0
19
20	0	0	0	0	0	-	-	-	-	-	-	-	-
21	8	11	5	0	0	1.38	2.33	0	3.67	2.52	4	62.5	0
22
23	5	24	0	0	0	4.8	1.48	5	4.8	1.48	5	0	0
24	0	0	0	0	0	-	-	-	-	-	-	-	-
25	0	0	0	0	0	-	-	-	-	-	-	-	-
99	7	5	5	0	4	0.71	1.25	0	2.5	0.71	2.5	71.43	0
Total	742	1232	325	0	282	1.66	2.5	1	2.95	2.7	2	43.8	0

US – Utentes Saídos; DI – Dias de Internamento; DC – Day cases; O – Óbitos; Amb- Casos Ambulatório; DM – Demora Média; DP – Desvio-Padrão; Med – Mediana; \DC – Excluindo os Day cases; ... Segredo Estatístico

Tabela 2.4-20. Caracterização da produção hospitalar e respetivos padrões de morbilidade na ARS Alentejo, por grupos etários (5-14 anos) e sexo feminino, segundo as GCD (2012)

5-14 anos - Feminino													
GCD	US	DI	DC	O	Amb	DM	DP	Med	DM\DC	DP\DC	Med\DC	%DC	%O
0	0	0	0	0	0	-	-	-	-	-	-	-	-
1	21	96	4	0	0	4.57	4.6	3	5.65	4.47	4	19.05	0
2	10	11	5	0	5	1.1	2.13	0.5	2.2	2.68	1	50	0
3	140	83	91	0	84	0.59	1.12	0	1.69	1.33	1	65	0
4	26	121	0	...	0	4.65	4.07	4	4.65	4.04	4	0	...
5	3	6	0	0	0	2	1	2	2	1	2	0	0
6	110	264	15	0	12	2.4	1.88	2	2.78	1.75	2	13.64	0
7	0	0	0	0	0	-	-	-	-	-	-	-	-
8	61	103	24	0	20	1.69	2.17	1	2.78	2.17	2	39.34	0
9	32	49	21	0	17	1.53	3.07	0	4.45	3.86	3	65.62	0
10	14	36	...	0	0	2.57	1.5	2	...	1.36	2	...	0
11	14	68	...	0	...	4.86	3.48	5	...	3.32	6	...	0
12	0	0	0	0	0	-	-	-	-	-	-	-	-
13	7	21	...	0	0	3	1.91	3	...	1.52	3.5	...	0
14	7	24	0	0	0	3.43	1.27	3	3.43	1.27	3	0	0
15	0	0	0	0	0	-	-	-	-	-	-	-	-
16	6	52	0	0	0	8.67	16.34	2	8.67	16.34	2	0	0
17	15	0	15	0	15	0	0	0	-	-	-	100	0
18	4	15	0	...	0	3.75	2.06	3.5	3.75	2.06	3.5	0	...
19	5	5	...	0	...	1	1	1	...	0.58	2	...	0
20
21	9	14	0	1.56	1.01	2	...	0.58	2
22	0	0	0	0	0	-	-	-	-	-	-	-	-
23	6*	17*	...	0	0	2.83*	2.48*	2.5*	...	2.3*	3*	...	0
24	0	0	0	0	0	-	-	-	-	-	-	-	-
25	0	0	0	0	0	-	-	-	-	-	-	-	-
99	6	3	4	0	0	0.5	0.84	0	1.5	0.71	1.5	66.67	0
Total	497	988	188	4	155	1.99	3.1	1	3.2	3.41	2	37.83	0.8

US – Utentes Saídos; DI – Dias de Internamento; DC – *Day cases*; O – Óbitos; Amb- Casos Ambulatório; DM – Demora Média; DP – Desvio-Padrão; Med – Mediana; \DC – Excluindo os *Day cases*; ... Segredo Estatístico

Figura 2.4-16. Distribuição dos tempos de internamento (incluindo e excluindo os Day Cases) na ARS Alentejo, por grupos etários (5-14 anos) e sexo (masculino e feminino), segundo as GCD (2012)

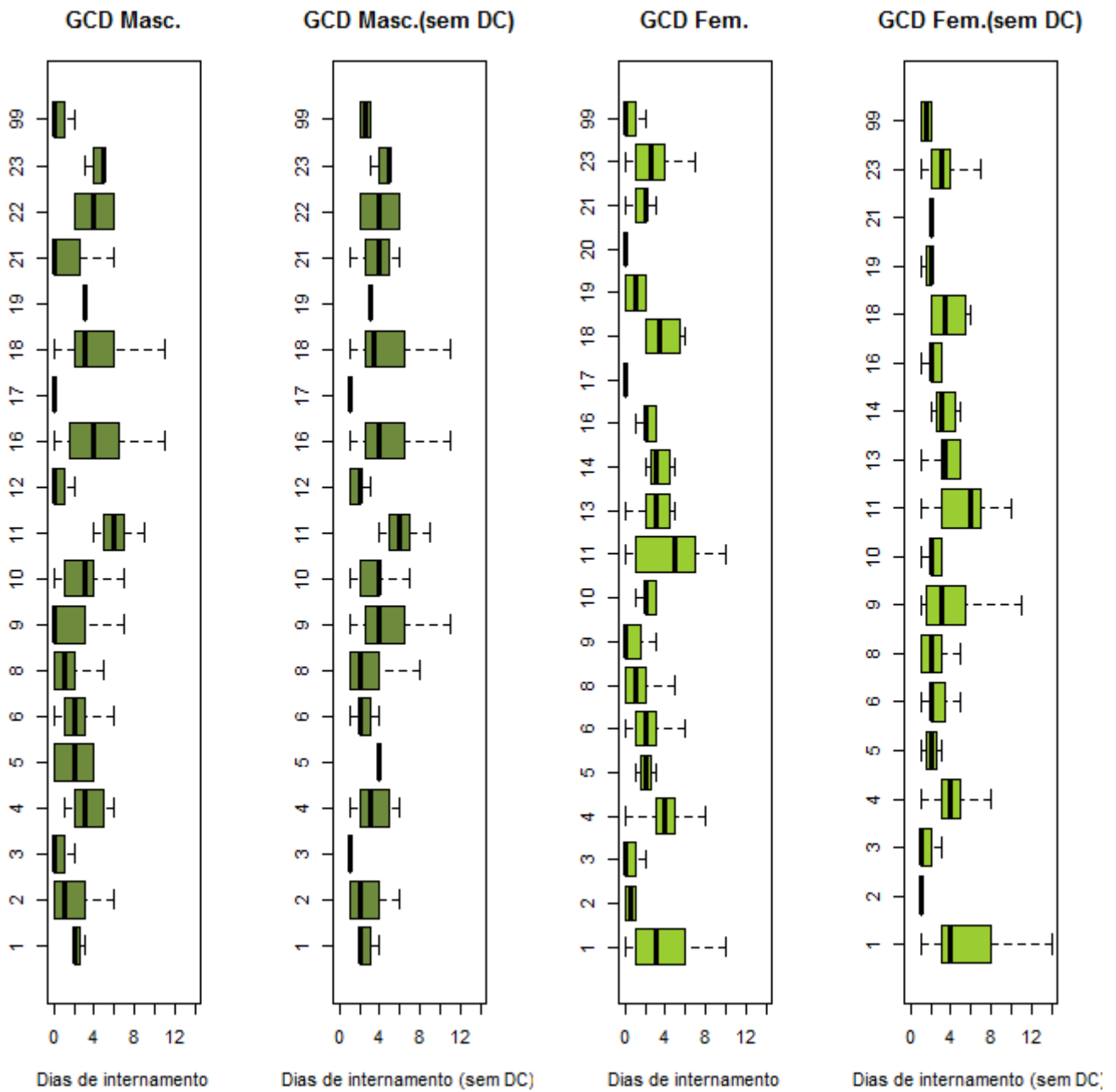

Grandes Categorias de Diagnóstico		
0: Pré-GCD	10: D. Endócrinas Nutricionais e Metabólicas	19: D. Mentais
1: D. Sistema Nervoso	11: D. Rim e Ap. Urinário	20: Uso de Alcool/Droga
2: D.do Olho	12: D. Ap. Genital Masculino	21: Traumatismos, Intoxicações
3: D. Ouvido, Nariz, Boca e Garganta	13: D. Ap. Genital Feminino	22: Queimaduras
4: D. Ap. Respiratório	14: Gravidez, Parto e Puerpério	23: Fatores influenc. estado saúde
5: D. Ap. Circulatório	15: Recém-nascidos/Lactentes / afecções P. Perinatal	24: Traum. Múlt. Significativos
6: D.Ap. Digestivo	16: D. Sangue/ Órg. Hemato. e D. Imunológicas	25: Infecções pelo VIH
7: D.Sistema Hepatobiliar e Pâncreas	17: D. Mieloproliferativas e Mal diferenciadas	99: Não definido
8: D. Sist. Músculo-esquelético e Tec. Conj.	18: D.Infecciosas e Parasitárias	
9: D. Pele, Tecido Celular Sub. e Mama		

Ver pág. 26

Tabela 2.4-21. Caracterização da produção hospitalar e respetivos padrões de morbilidade na ARS Alentejo, por grupos etários (15-24 anos) e sexo (masculino e feminino), segundo os grandes grupos da CID9MC (2012)

15-24 anos- Masculino													
CID9MC	US	DI	DC	O	Amb	DM	DP	Med	DM\DC	DP\DC	Med\DC	%DC	%O
1	20	92	5	0	4	4.6	4.91	4	6.13	4.76	4	25	0
2	20	9	15	0	14	0.45	0.89	0	1.8	0.84	2	75	0
3	8	32	0	0	0	4	2.62	3	4	2.62	3	0	0
4
5	15	141	...	0	0	9.4	15.25	3	...	15.95	3	...	0
6	21	49	10	0	9	2.33	3.15	1	4.45	3.08	4	47.62	0
7	22	149	3	0	3	6.77	6.47	6	7.84	6.32	7	13.64	0
8	48	101	13	0	12	2.1	3.67	1	2.89	4.04	1	27.08	0
9	79	268	10	0	9	3.39	4.36	2	3.88	4.46	2	12.66	0
10	47	54	23	0	20	1.15	1.97	1	2.25	2.27	1	48.94	0
11	0	0	0	0	0	-	-	-	-	-	-	-	-
12	76	46	57	0	53	0.61	1.56	0	2.42	2.34	2	75	0
13	39	119	5	0	4	3.05	3.66	2	3.5	3.72	2	12.82	0
14	11	11	7	0	7	1	2.1	0	2.75	2.87	1.5	63.64	0
15	0	0	0	0	0	-	-	-	-	-	-	-	-
16	13*	37*	3	0*	0*	2.85*	2.82*	2*	3.7	2.67*	4*	23.08	0*
17	103	553	12	0	3	5.37	6.88	3	6.08	7.02	4	11.65	0
18	37	252	20	0	19	6.81	23.95	0	14.82	34.12	3	54.05	0
Total	561	2049	185	0	157	3.65	9.78	1	5.45	11.53	3	32.98	0

15-24 anos - Feminino													
CID9MC	US	DI	DC	O	Amb	DM	DP	Med	DM\DC	DP\DC	Med\DC	%DC	%O
1	13	59	...	0	...	4.54	4.43	2	...	4.4	3	...	0
2	42	54	27	...	27	1.29	3.29	0	3.6	4.9	3	64.29	...
3	19	87	0	0	0	4.58	4.03	4	4.58	4.03	4	0	0
4	6	20	...	0	0	3.33	1.75	4	...	0.71	4	...	0
5	24	330	0	0	0	13.75	16.14	8	13.75	16.14	8	0	0
6	13	33	8	0	8	2.54	3.84	0	6.6	3.29	7	61.54	0
7	11	20	6	0	5	1.82	2.71	0	4	2.74	4	54.55	0
8	48	76	13	...	11	1.58	2.83	1	2.17	3.13	1	27.08	...
9	78	209	8	0	5	2.68	2.39	2	2.99	2.34	2	10.26	0
10	41	126	9	0	6	3.07	2.42	3	3.94	2.02	3.5	21.95	0
11	749	1959	44	0	0	2.62	1.44	3	2.78	1.33	3	5.87	0
12	60	50	40	0	34	0.83	1.71	0	2.5	2.16	2	66.67	0
13	35	56	11	0	9	1.6	1.31	2	2.33	0.87	2	31.43	0
14	7	5	5	0	4	0.71	1.5	0	2.5	2.12	2.5	71.43	0
15	0	0	0	0	0	-	-	-	-	-	-	-	-
16	17	32	4	0	...	1.88	1.87	1	2.46	1.76	2	23.53	0
17	48	231	7	0	4	4.81	7.07	2.5	5.63	7.35	3	14.58	0
18	64	26	53	0	52	0.41	1.08	0	2.36	1.5	2	82.81	0
Total	1275	3373	237	3	167	2.65	3.61	2	3.25	3.75	3	18.59	0.24

US – Utentes Saídos; DI – Dias de Internamento; DC – Day cases; O – Óbitos; Amb- Casos Ambulatório; DM – Demora Média; DP – Desvio-Padrão; Med – Mediana; \DC – Excluindo os Day cases; ... Segredo Estatístico

Figura 2.4-17. Distribuição dos tempos de internamento (incluindo e excluindo os *Day Cases*) na ARS Alentejo, por grupos etários (15-24 anos) e sexo (masculino e feminino), segundo os grandes grupos da CID9MC (2012)

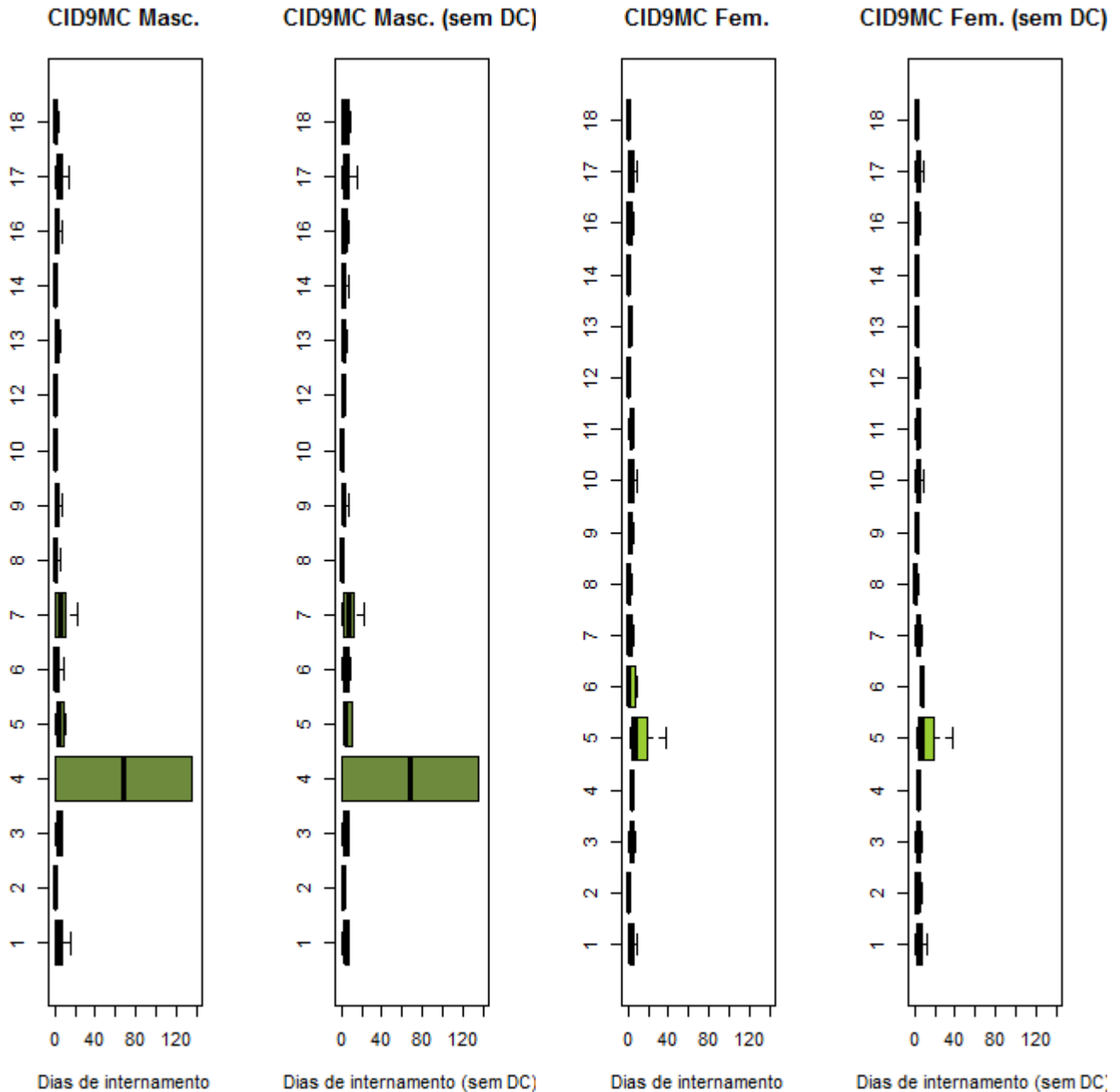

Grandes Grupos da CID9MC	
1: D. Infeciosas e Parasitárias	10: D. Ap. Geniturinário
2: Neoplasias	11: Gravidez, Parto e Puerpério
3: D. Gl. Endócrinas, Nut. e Met.	12: D. Pele e Tecido C. Subcutâneo
4: D. Sangue e Órg. Hemato.	13: D. S. Osteomuscular e Tec. Conj.
5: Transtornos Mentais	14: Anom. Congénitas
6: D. Sist. Nervoso e Órg. Senti.	15: Alg. Afecções P. Perinatal
7: D. Ap. Circulatório	16: Sint., Sinais e A. Mal definidas
8: D. Ap. Respiratório	17: Lesões e Envenenamentos
9: D. Ap. Digestivo	18: Fatores influenc. estado saúde

Ver pág. 26

Tabela 2.4-22. Caracterização da produção hospitalar e respetivos padrões de morbilidade na ARS Alentejo, por grupos etários (15-24 anos) e sexo masculino, segundo as GCD (2012)

15-24 anos- Masculino													
GCD	US	DI	DC	O	Amb	DM	DP	Med	DM\DC	DP\DC	Med\DC	%DC	%O
0	0	0	0	0	0	-	-	-	-	-	-	-	-
1	18	63	5	0	...	3.5	3.17	2.5	4.85	2.67	5	27.78	0
2	14	19	9	0	9	1.36	2.53	0	3.8	3.03	2	64.29	0
3	51	68	17	0	16	1.33	1.9	1	2	2.03	1	33.33	0
4	12	69	0	0	0	5.75	5.63	4	5.75	5.63	4	0	0
5	20	145	3	0	3	7.25	6.6	6.5	8.53	6.34	7	15	0
6	83	252	11	0	7	3.04	3.49	2	3.5	3.52	2	13.25	0
7	4	33	0	0	0	8.25	11.87	3	8.25	11.87	3	0	0
8	126	501	22	0	16	3.98	6.07	2	4.82	6.37	3	17.46	0
9	102	102	74	0	69	1	2.69	0	3.64	4.14	2	72.55	0
10	6	27	0	0	0	4.5	2.88	4.5	4.5	2.88	4.5	0	0
11	15	21	11	0	8	1.4	2.8	0	5.25	3.1	6	73.33	0
12	47	39	24	0	23	0.83	1.32	0	1.7	1.46	1	51.06	0
13	0	0	0	0	0	-	-	-	-	-	-	-	-
14	0	0	0	0	0	-	-	-	-	-	-	-	-
15	0	0	0	0	0	-	-	-	-	-	-	-	-
16	5	147	0	0	0	29.4	59.04	4	29.4	59.04	4	0	0
17	4	0	4	0	4	0	0	0	-	-	-	100	0
18	15	99	0	0	0	6.6	4.53	4	6.6	4.53	4	0	0
19	12	121	...	0	0	10.08	17.07	3	...	18.14	3	...	0
20	3	20	0	0	0	6.67	3.51	7	6.67	3.51	7	0	0
21	7	18	...	0	0	2.57	2.15	2	...	2	3	...	0
22
23	11	234	...	0	...	21.27	41.63	3	...	45.04	7	...	0
24	0	0	0	0	0	-	-	-	-	-	-	-	-
25	4	64	0	0	0	16	6.48	14.5	16	6.48	14.5	0	0
99
Total	561	2049	185	0	157	3.65	9.78	1	5.45	11.53	3	32.98	0

US – Utentes Saídos; DI – Dias de Internamento; DC – *Day cases*; O – Óbitos; Amb- Casos Ambulatório; DM – Demora Média; DP – Desvio-Padrão; Med – Mediana; \DC – Excluindo os *Day cases*; ... Segredo Estatístico

Tabela 2.4-23. Caracterização da produção hospitalar e respetivos padrões de morbilidade na ARS Alentejo, por grupos etários (15-24 anos) e sexo feminino, segundo as GCD (2012)**15-24 anos - Feminino**

GCD	US	DI	DC	O	Amb	DM	DP	Med	DM\DC	DP\DC	Med\DC	%DC	%O
0	0	0	0	0	0	-	-	-	-	-	-	-	-
1	14	69	4.93	4.57	3.5	...	4.22	5
2	12	17	9	0	9	1.42	3.12	0	5.67	4.16	7	75	0
3	50	48	21	0	16	0.96	1.24	1	1.66	1.23	1	42	0
4	10	44	0	...	0	4.4	5.38	2.5	4.4	5.38	2.5	0	...
5	8	16	5	0	4	2	3.02	0	5.33	2.31	4	62.5	0
6	75	196	7	...	4	2.61	2.97	2	2.88	3	2	9.33	...
7	18	47	...	0	...	2.61	2.2	2	...	2.11	2	...	0
8	58	217	16	0	13	3.74	6.63	2	5.17	7.31	2.5	27.59	0
9	96	79	64	0	58	0.82	1.59	0	2.47	1.88	2	66.67	0
10	14	52	0	0	0	3.71	2.33	3.5	3.71	2.33	3.5	0	0
11	24	112	3	0	...	4.67	3.9	4	5.33	3.71	5	12.5	0
12	0	0	0	0	0	-	-	-	-	-	-	-	-
13	25	55	7	0	4	2.2	1.78	2	3.06	1.3	3	28	0
14	754	1969	44	0	0	2.61	1.44	3	2.77	1.33	3	5.84	0
15	0	0	0	0	0	-	-	-	-	-	-	-	-
16	6	22	...	0	0	3.67	2.07	4	...	1.14	4	...	0
17	52	8	51	0	51	0.15	1.11	0	8	-	8	98.08	0
18	5	21	0	0	0	4.2	1.3	5	4.2	1.3	5	0	0
19	20	312	0	0	0	15.6	17.09	9.5	15.6	17.09	9.5	0	0
20	4	18	0	0	0	4.5	3.11	3.5	4.5	3.11	3.5	0	0
21	21	51	...	0	0	2.43	1.91	2	...	1.83	2	...	0
22	0	0	0	0	0	-	-	-	-	-	-	-	-
23	7	13	...	0	...	1.86	2.27	1	...	2.3	1	...	0
24	0	0	0	0	0	-	-	-	-	-	-	-	-
25
99
Total	1275	3373	237	3	167	2.65	3.61	2	3.25	3.75	3	18.59	0.24

US – Utentes Saídos; DI – Dias de Internamento; DC – Day cases; O – Óbitos; Amb- Casos Ambulatório; DM – Demora Média; DP – Desvio-Padrão; Med – Mediana; \DC – Excluindo os Day cases; ... Segredo Estatístico

Figura 2.4-18. Distribuição dos tempos de internamento (incluindo e excluindo os Day Cases) na ARS Alentejo, por grupos etários (15-24 anos) e sexo (masculino e feminino), segundo as GCD (2012)

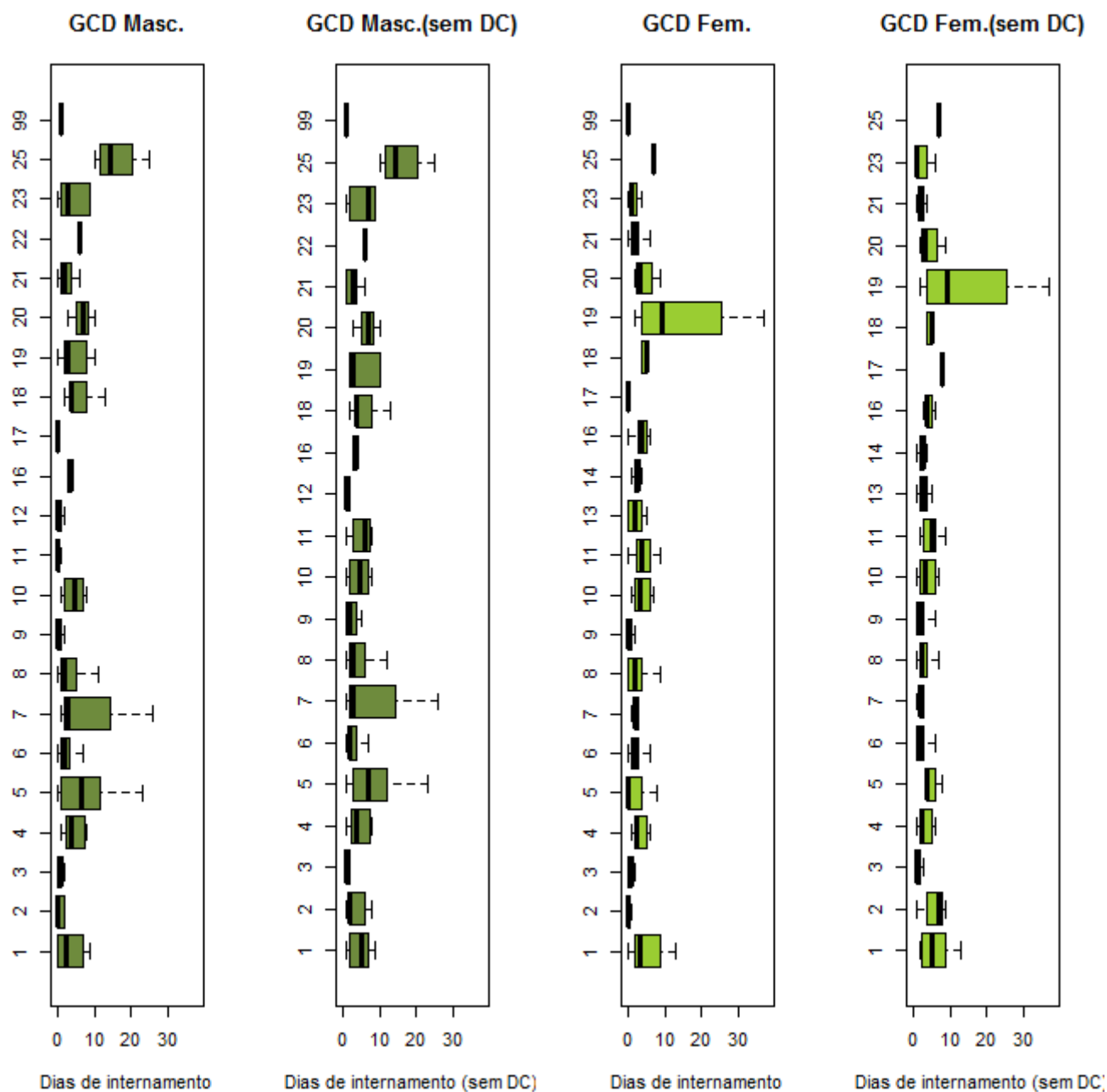

Grandes Categorias de Diagnóstico		
0: Pré-GCD	10: D. Endócrinas Nutricionais e Metabólicas	19: D. Mentais
1: D. Sistema Nervoso	11: D. Rim e Ap. Urinário	20: Uso de Álcool/Droga
2: D.do Olho	12: D. Ap. Genital Masculino	21: Traumatismos,
3: D. Ouvido, Nariz, Boca e Garganta	13: D. Ap. Genital Feminino	Intoxicações
4: D. Ap. Respiratório	14: Gravidez, Parto e Puerpério	22: Queimaduras
5: D. Ap. Circulatório	15: Recém-nascidos/Lactentes / afecções P. Perinatal	23: Fatores influenc. estado saúde
6: D.Ap. Digestivo	16: D. Sangue/ Órg. Hemato. e D. Imunológicas	24: Traum. Múlt. Significativos
7: D.Sistema Hepatobiliar e Pâncreas	17: D. Mieloproliferativas e Mal diferenciadas	25: Infeções pelo VIH
8: D. Sist. Músculo-esquelético e Tec. Conj.	18: D.Infecciosas e Parasitárias	99: Não definido
9: D. Pele, Tecido Celular Sub. e Mama		

Ver pág. 26

Tabela 2.4-24. Caracterização da produção hospitalar e respetivos padrões de morbilidade na ARS Alentejo, por grupos etários (25-44 anos) e sexo (masculino e feminino), segundo os grandes grupos da CID9MC (2012)

25-44 anos- Masculino													
CID9MC	US	DI	DC	O	Amb	DM	DP	Med	DM\DC	DP\DC	Med\DC	%DC	%O
1	61	981	3	4	...	16.08	22.22	7	16.91	22.74	8	4.92	6.56
2	83	325	43	4	42	3.92	8.29	0	8.12	10.52	4	51.81	4.82
3	53	259	13	0	11	4.89	6.26	3	6.47	6.46	4	24.53	0
4	10	84	...	0	0	8.4	7.97	6	...	7.52	6	...	0
5	84	899	4	0	0	10.7	8.42	9.5	11.24	8.27	10	4.76	0
6	123	306	68	...	63	2.49	6.01	0	5.56	8.05	2.5	55.28	...
7	151	590	53	...	49	3.91	9.17	2	6.02	10.83	4	35.1	...
8	131	510	34	3	32	3.89	4.42	2	5.26	4.38	5	25.95	2.29
9	430	1336	103	4	95	3.11	4.21	2	4.09	4.4	2	23.95	0.93
10	112	187	49	0	41	1.67	2.24	1	2.97	2.24	2	43.75	0
11	0	0	0	0	0	-	-	-	-	-	-	-	-
12	117	258	71	0	71	2.21	5.03	0	5.61	6.75	2	60.68	0
13	98	259	21	0	18	2.64	2.81	2	3.36	2.77	3	21.43	0
14	7	19	0	0	0	2.71	2.36	1	2.71	2.36	1	0	0
15	0	0	0	0	0	-	-	-	-	-	-	-	-
16	37	83	20*	...	18*	2.24	3.38	0	4.88*	3.46	4	54.05*	...
17	286	1678	28	...	12	5.87	6.78	4	6.5	6.84	4	9.79	...
18	1358	496	1305	0	1303	0.37	3.77	0	9.36	16.88	3	96.1	0
Total	3141	8270	1817	19	1756	2.63	6.58	0	6.25	8.96	4	57.85	0.6

25-44 anos - Feminino													
CID9MC	US	DI	DC	O	Amb	DM	DP	Med	DM\DC	DP\DC	Med\DC	%DC	%O
1	40	359	14	4	13	8.97	15.08	2.5	13.81	17	7	35	10
2	288	762	123	7	117	2.65	4.67	2	4.62	5.39	4	42.71	2.43
3	128	373	10	0	8	2.91	2.42	3	3.16	2.36	3	7.81	0
4	19	80	...	0	0	4.21	2.3	5	...	1.86	5	...	0
5	123	1434	9	0	0	11.66	14.87	8	12.58	15.07	9	7.32	0
6	164	304	116	...	112	1.85	11.16	0	6.33	20.08	2	70.73	...
7	168	617	70	...	66	3.67	8.61	1	6.3	10.53	3	41.67	...
8	87	342	27	0	24	3.93	6.53	2	5.7	7.2	4	31.03	0
9	364	1225	41	0	37	3.37	6.36	2	3.79	6.63	2	11.26	0
10	400	797	164	0	136	1.99	2.62	1	3.38	2.64	3	41	0
11	2994	8495	143	0	9	2.84	2.04	3	2.98	1.99	3	4.78	0
12	93	82	74	0	72	0.88	2.43	0	4.32	3.8	4	79.57	0
13	113	275	39	...	37	2.43	3.84	2	3.72	4.23	2	34.51	...
14	7	5	5	0	5	0.71	1.5	0	2.5	2.12	2.5	71.43	0
15	0	0	0	0	0	-	-	-	-	-	-	-	-
16	40	73	19*	0	16	1.82	2.78	1	3.48*	3.01	3	47.5*	0
17	123	619	13	0	7	5.03	4.98	4	5.63	4.94	5	10.57	0
18	1990	282	1886	0	1877	0.14	0.79	0	2.71	2.24	2	94.77	0
Total	7141	16124	2755	14	2536	2.26	4.44	2	3.68	5.19	3	38.58	0.2

US – Utentes Saídos; DI – Dias de Internamento; DC – Day cases; O – Óbitos; Amb- Casos Ambulatório; DM – Demora Média; DP – Desvio-Padrão; Med – Mediana; \DC – Excluindo os Day cases; ... Segredo Estatístico

Figura 2.4-19. Distribuição dos tempos de internamento (incluindo e excluindo os *Day Cases*) na ARS Alentejo, por grupos etários (25-44 anos) e sexo (masculino e feminino), segundo os grandes grupos da CID9MC (2012)

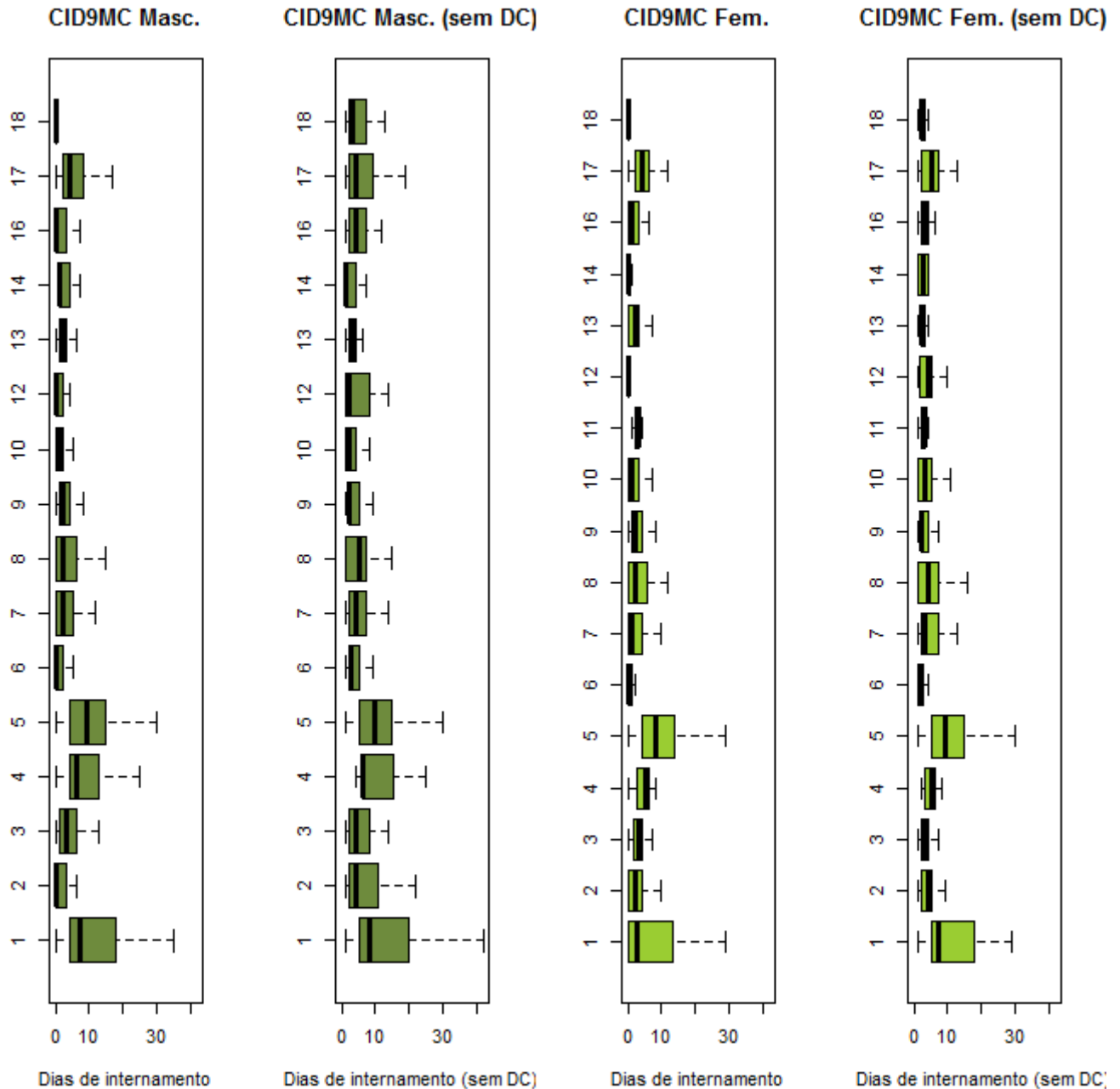

Grandes Grupos da CID9MC	
1: D. Infecciosas e Parasitárias	10: D. Ap. Geniturinário
2: Neoplasias	11: Gravidez, Parto e Puerpério
3: D. Gl. Endócrinas, Nut. e Met.	12: D. Pele e Tecido C. Subcutâneo
4: D. Sangue e Órg. Hemato.	13: D. S. Osteomuscular e Tec. Conj.
5: Transtornos Mentais	14: Anom. Congénitas
6: D. Sist. Nervoso e Órg. Senti.	15: Alg. Afecções P. Perinatal
7: D. Ap. Circulatório	16: Sint., Sinais e A. Mal definidas
8: D. Ap. Respiratório	17: Lesões e Envenenamentos
9: D. Ap. Digestivo	18: Fatores influenc. estado saúde

Ver pág. 26

Tabela 2.4-25. Caracterização da produção hospitalar e respetivos padrões de morbilidade na ARS Alentejo, por grupos etários (25-44 anos) e sexo masculino, segundo as GCD (2012)

25-44 anos- Masculino													
GCD	US	DI	DC	O	Amb	DM	DP	Med	DM\DC	DP\DC	Med\DC	%DC	%O
0
1	54	307	10	0	10	5.69	5.85	4.5	6.98	5.74	5	18.52	0
2	85	105	55	0	54	1.24	2.65	0	3.5	3.48	2	64.71	0
3	127	119	75	...	68	0.94	1.82	0	2.29	2.24	1	59.06	...
4	98	981	0	3	0	10.01	12.25	7	10.01	12.27	7	0	3.06
5	117	415	36	0	33	3.55	5.47	2	5.12	5.93	3	30.77	0
6	372	1004	111	3	102	2.7	4.55	2	3.85	5	2	29.84	0.81
7	103	543	7	3	6	5.27	5.33	4	5.66	5.32	4	6.8	2.91
8	335	1362	61	0	46	4.07	4.97	3	4.97	5.08	3	18.21	0
9	171	313	107	0	105	1.83	4.33	0	4.89	5.94	2	62.57	0
10	31	167	...	0	...	5.39	4.31	5	...	4.21	6	...	0
11	775	229	720	...	710	0.3	1.49	0	4.16	3.95	3	92.9	...
12	48	84	20	0	20	1.75	4.6	1	3	5.73	1	41.67	0
13	0	0	0	0	0	-	-	-	-	-	-	-	-
14	0	0	0	0	0	-	-	-	-	-	-	-	-
15	0	0	0	0	0	-	-	-	-	-	-	-	-
16	10	84	...	0	0	8.4	7.97	6	...	7.52	6	...	0
17	599	49	589	0	588	0.08	0.79	0	4.9	3.9	4	98.33	0
18	31	297	0	3	0	9.58	10.16	7	9.58	10.18	7	0	9.68
19	59	664	3	0	0	11.25	9.38	9	11.86	9.25	9.5	5.08	0
20	26	237	...	0	0	9.12	5.56	10	...	5.35	10	...	0
21	23	147	3	...	0	6.39	7.71	2	7.35	7.84	3	13.04	...
22
23	40	349	13	...	12	8.72	17.47	2	12.93	20.26	5.5	32.5	...
24	18	372	0	20.67	25.7	9.5	...	26.16	10
25	11	183	0	0	0	16.64	17.24	7	16.64	17.24	7	0	0
99	5	80	...	0	...	16	29.23	3	...	32.14	5.5	...	0
Total	3141	8270	1817	19	1756	2.63	6.58	0	6.25	8.96	4	57.85	0.6

US – Utentes Saídos; DI – Dias de Internamento; DC – *Day cases*; O – Óbitos; Amb- Casos Ambulatório; DM – Demora Média; DP – Desvio-Padrão; Med – Mediana; \DC – Excluindo os *Day cases*; ... Segredo Estatístico

Tabela 2.4-26. Caracterização da produção hospitalar e respetivos padrões de morbilidade na ARS Alentejo, por grupos etários (25-44 anos) e sexo feminino, segundo as GCD (2012)

25-44 anos - Feminino													
GCD	US	DI	DC	O	Amb	DM	DP	Med	DM\DC	DP\DC	Med\DC	%DC	%O
0	4	278	0	0	0	69.5	48.14	61	69.5	48.14	61	0	0
1	101	264	61	...	57	2.61	5.39	0	6.6	6.89	2.5	60.4	...
2	78	106	56	0	56	1.36	5.66	0	4.82	10.01	1	71.79	0
3	88	100	49	0	45	1.14	2.2	0	2.56	2.71	2	55.68	0
4	40	296	0	7.4	5.36	6.5	...	5.29	7
5	149	404	65	0	61	2.71	6.23	1	4.81	7.68	3	43.62	0
6	192	583	32	4	29	3.04	5.15	2	3.64	5.45	2	16.67	2.08
7	205	804	15	0	13	3.92	7.95	2	4.23	8.18	3	7.32	0
8	197	628	58	...	54	3.19	4.38	2	4.52	4.6	3	29.44	...
9	302	421	175	...	170	1.39	2.41	0	3.31	2.73	2	57.95	...
10	109	338	4	0	4	3.1	2.48	3	3.22	2.45	3	3.67	0
11	682	398	593	0	589	0.58	1.89	0	4.47	3.17	4	86.95	0
12	0	0	0	0	0	-	-	-	-	-	-	-	-
13	500	806	246	0	213	1.61	2.16	1	3.17	2.07	3	49.2	0
14	3004	8503	144	0	9	2.83	2.03	3	2.97	1.98	3	4.79	0
15	0	0	0	0	0	-	-	-	-	-	-	-	-
16	24	86	5	0	...	3.58	2.7	3.5	4.53	2.2	5	20.83	0
17	1223	33	1218	0	1215	0.03	0.65	0	6.6	8.71	4	99.59	0
18	27	338	...	4	0	12.52	16.75	6	...	17.03	7	...	14.81
19	116	1395	8	0	0	12.03	15.22	8	12.92	15.41	9	6.9	0
20	7	50	...	0	0	7.14	5.84	6	...	5.39	6.5	...	0
21	35	136	3	0	...	3.89	4.06	3	4.25	4.06	3	8.57	0
22
23	27	52	13	...	11	1.93	2.69	1	3.71	2.7	3	48.15	...
24	4	34	0	0	0	8.5	2.38	9.5	8.5	2.38	9.5	0	0
25
99	23	44	7	0	6	1.91	2.64	1	2.75	2.79	2	30.43	0
Total	7141	16124	2755	14	2536	2.26	4.44	2	3.68	5.19	3	38.58	0.2

US – Utentes Saídos; DI – Dias de Internamento; DC – *Day cases*; O – Óbitos; Amb- Casos Ambulatório; DM – Demora Média; DP – Desvio-Padrão; Med – Mediana; \DC – Excluindo os *Day cases*; ... Segredo Estatístico

Figura 2.4-20. Distribuição dos tempos de internamento (incluindo e excluindo os Day Cases) na ARS Alentejo, por grupos etários (25-44 anos) e sexo, segundo as GCD (2012)

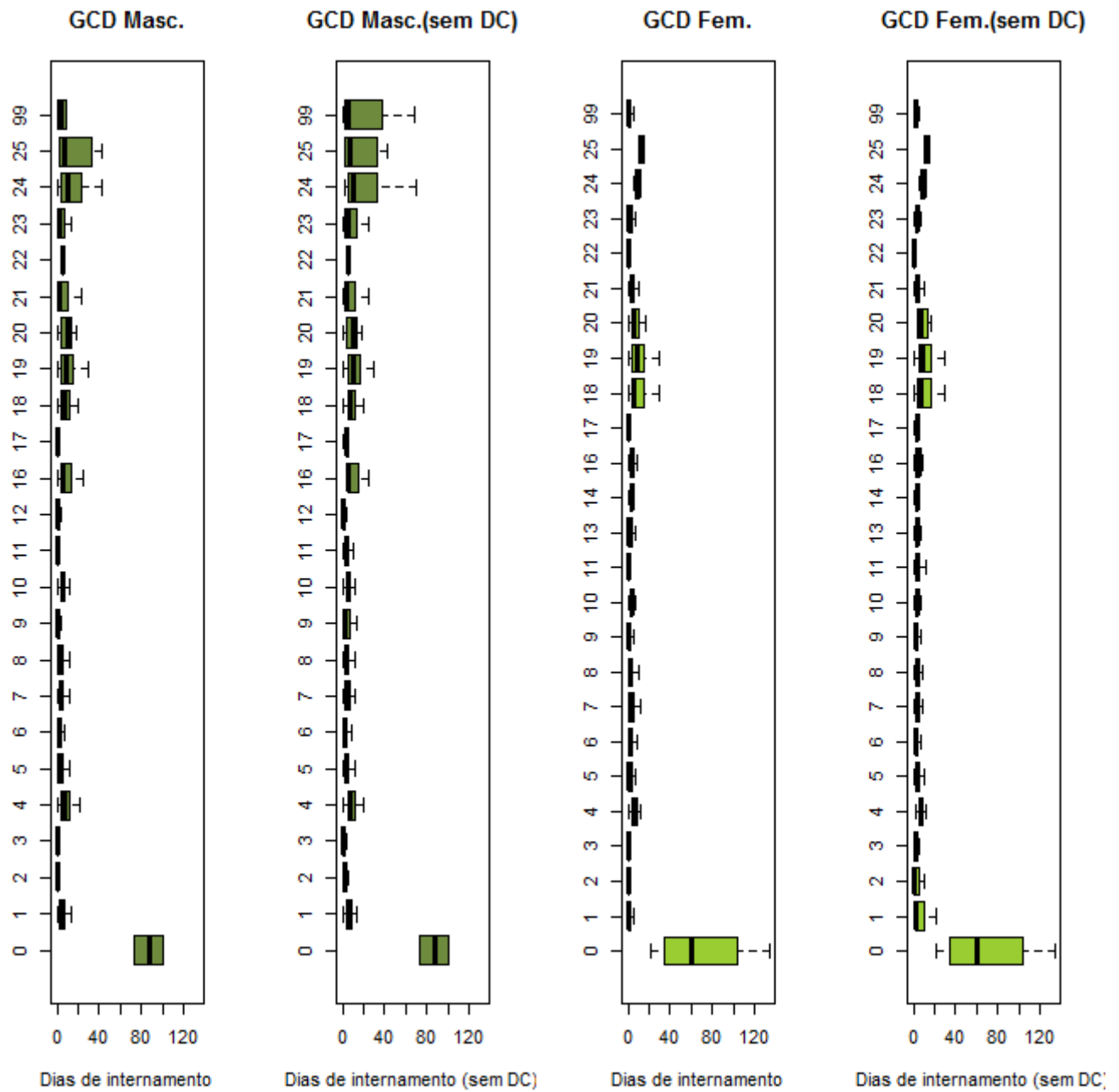

Grandes Categorias de Diagnóstico		
0: Pré-GCD	10: D. Endócrinas Nutricionais e Metabólicas	19: D. Mentais
1: D. Sistema Nervoso	11: D. Rim e Ap. Urinário	20: Uso de Álcool/Droga
2: D.do Olho	12: D. Ap. Genital Masculino	21: Traumatismos, Intoxicações
3: D. Ouvido, Nariz, Boca e Garganta	13: D. Ap. Genital Feminino	22: Queimaduras
4: D. Ap. Respiratório	14: Gravidez, Parto e Puerpério	23: Fatores influenc. estado saúde
5: D. Ap. Circulatório	15: Recém-nascidos/Lactentes c/ afecções P. Perinatal	24: Traum. Múlt. Significativos
6: D.Ap. Digestivo	16: D. Sangue/ Órg. Hemato. e D. Imunológicas	25: Infecções pelo VIH
7: D.Sistema Hepatobiliar e Pâncreas	17: D. Mieloproliferativas e Mal diferenciadas	99: Não definido
8: D. Sist. Músculo-esquelético e Tec. Conj.	18: D.Infecciosas e Parasitárias	
9: D. Pele, Tecido Celular Sub. e Mama		

Ver pág. 26

Tabela 2.4-27. Caracterização da produção hospitalar e respetivos padrões de morbilidade na ARS Alentejo, por grupos etários (45-64 anos) e sexo (masculino e feminino), segundo os grandes grupos da CID9MC (2012)

45-64 anos- Masculino													
CID9MC	US	DI	DC	O	Amb	DM	DP	Med	DM\DC	DP\DC	Med\DC	%DC	%O
1	89	1380	4	7	4	15.51	15.69	11	16.24	15.69	11	4.49	7.87
2	464	4362	111	77	97	9.4	13.93	5	12.36	14.83	8	23.92	16.59
3	192	1380	53	5	51	7.19	12.77	3	9.93	14.08	5	27.6	2.6
4	25	251	...	4	0	10.04	10.84	7	...	10.87	7	...	16
5	127	2232	6	0	0	17.57	56.01	10	18.45	57.25	10	4.72	0
6	447	467	351	4	346	1.04	4.15	0	4.86	7.88	2	78.52	0.89
7	814	4836	126	28	93	5.94	8.06	4	7.03	8.33	5	15.48	3.44
8	255	2218	24	27	18	8.7	10.78	7	9.6	10.96	8	9.41	10.59
9	966	5028	173	29	162	5.2	9.68	3	6.34	10.36	4	17.91	3
10	269	1160	53	...	42	4.31	5.11	3	5.37	5.18	4	19.7	...
11	0	0	0	0	0	-	-	-	-	-	-	-	-
12	104	644	69	0	67	6.19	14.3	0	18.4	19.71	10	66.35	0
13	243	1351	51	...	45	5.56	10.15	3	7.04	10.96	4	20.99	...
14	7	75	4	0	3	10.71	18.03	0	25	20.95	30	57.14	0
15	0	0	0	0	0	-	-	-	-	-	-	-	-
16	93	341	56*	6	52	3.67	10.61	0	9.22*	15.33	4	60.22*	6.45
17	383	3462	25	7	12	9.04	14.64	5	9.67	14.97	6	6.53	1.83
18	7175	1004	7051	...	7032	0.14	1.65	0	8.1	9.72	4	98.27	...
Total	11653	30191	8158	198	8024	2.59	9.49	0	8.64	15.78	5	70.01	1.7

45-64 anos - Feminino													
CID9MC	US	DI	DC	O	Amb	DM	DP	Med	DM\DC	DP\DC	Med\DC	%DC	%O
1	49	718	6	5	6	14.65	19.3	7	16.7	19.76	7	12.24	10.2
2	613	3236	153	28	142	5.28	8.35	3	7.03	8.99	4	24.96	4.57
3	251	1307	40	6	38	5.21	10.11	3	6.19	10.76	3	15.94	2.39
4	32	269	0	3	0	8.41	6.66	6.5	8.41	6.66	6.5	0	9.38
5	136	1620	5	0	0	11.91	7.39	11	12.37	7.14	11	3.68	0
6	605	374	507	4	505	0.62	2.43	0	3.82	4.93	2	83.8	0.66
7	508	2721	131	11	117	5.36	10.07	2	7.22	11.13	4	25.79	2.17
8	138	928	15	3	14	6.72	7.81	5	7.54	7.89	6	10.87	2.17
9	570	2438	46	6	41	4.28	5.76	2	4.65	5.86	3	8.07	1.05
10	799	2020	276	4	244	2.53	4.69	1	3.86	5.34	2	34.54	0.5
11	5	12	...	0	0	2.4	1.82	2	...	1.41	2.5	...	0
12	112	303	86	0	86	2.71	10.96	0	11.65	20.61	6	76.79	0
13	397	1771	73	0	70	4.46	4.86	3	5.47	4.84	3	18.39	0
14	17	10	14	0	13	0.59	1.42	0	3.33	1.53	3	82.35	0
15	0	0	0	0	0	-	-	-	-	-	-	-	-
16	59	221	37*	0	36	3.75	10.89	0	10.05*	16.17	6	62.71*	0
17	286	2270	15	...	8	7.94	11.17	5	8.38	11.32	6	5.24	...
18	7650	442	7555	3*	7539	0.06	0.85	0	4.65	6.06	3	98.76	0.04*
Total	12227	20660	8960	75	8859	1.69	5.35	0	6.32	8.84	4	73.28	0.61

US – Utentes Saídos; DI – Dias de Internamento; DC – Day cases; O – Óbitos; Amb- Casos Ambulatório; DM – Demora Média; DP – Desvio-Padrão; Med – Mediana; \DC – Excluindo os Day cases; ... Segredo Estatístico

Figura 2.4-21. Distribuição dos tempos de internamento (incluindo e excluindo os *Day Cases*) na ARS Alentejo, por grupos etários (45-64 anos) e sexo (masculino e feminino), segundo os grandes grupos da CID9MC (2012)

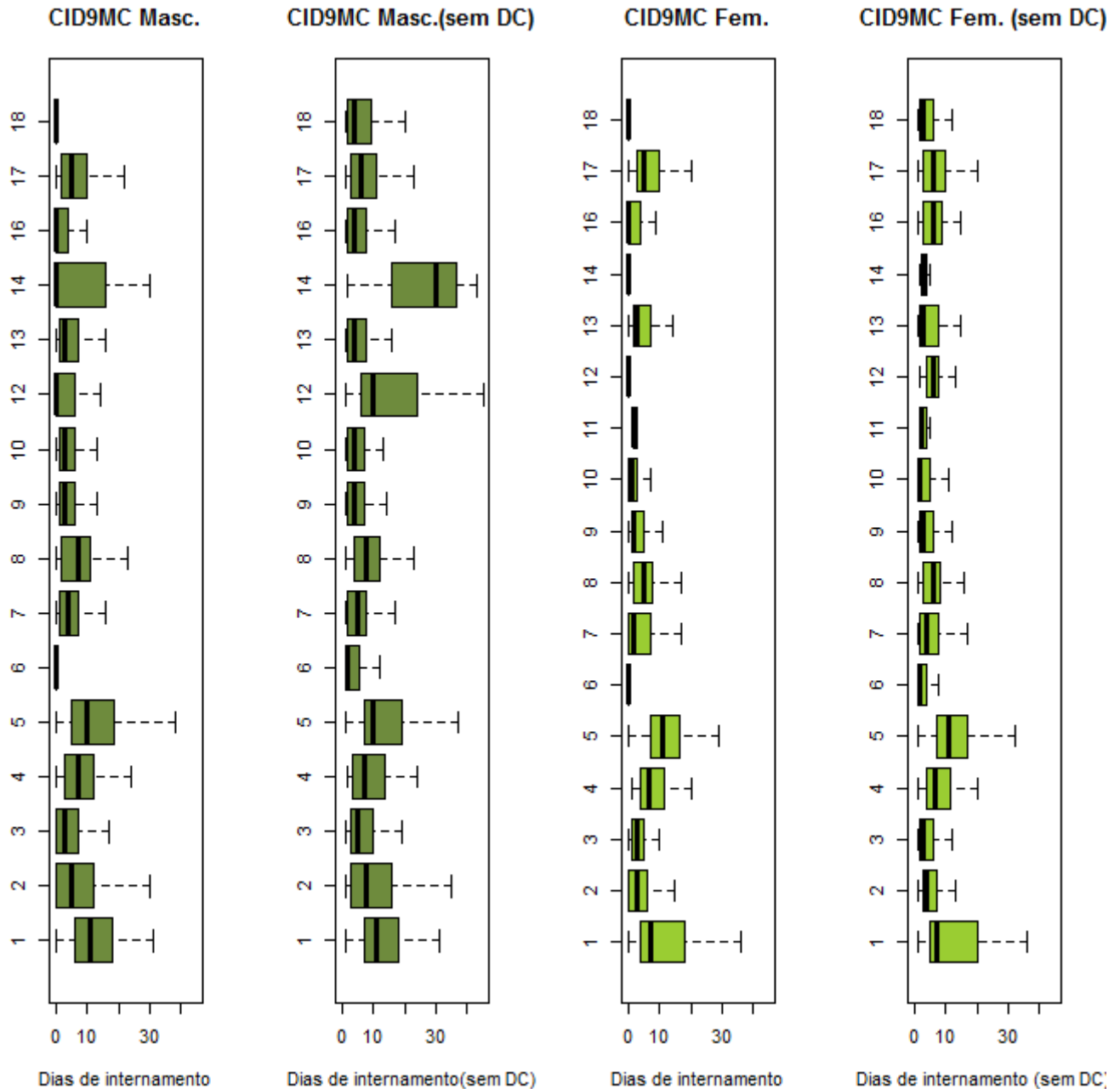

Grandes Grupos da CID9MC	
1: D. Infecciosas e Parasitárias	10: D. Ap. Geniturinário
2: Neoplasias	11: Gravidez, Parto e Puerpério
3: D. Gl. Endócrinas, Nut. e Met.	12: D. Pele e Tecido C. Subcutâneo
4: D. Sangue e Órg. Hemato.	13: D. S. Osteomuscular e Tec. Conj.
5: Transtornos Mentais	14: Anom. Congénitas
6: D. Sist. Nervoso e Órg. Senti.	15: Alg. Afecções P. Perinatal
7: D. Ap. Circulatório	16: Sint., Sinais e A. Mal definidas
8: D. Ap. Respiratório	17: Lesões e Envenenamentos
9: D. Ap. Digestivo	18: Fatores influenc. estado saúde

Ver pág. 26

Tabela 2.4-28. Caracterização da produção hospitalar e respetivos padrões de morbilidade na ARS Alentejo, por grupos etários (45-64 anos) e sexo masculino, segundo as GCD (2012)

45-64 anos- Masculino													
GCD	US	DI	DC	O	Amb	DM	DP	Med	DM\DC	DP\DC	Med\DC	%DC	%O
0	5	279	0	3	0	55.8	30.86	58	55.8	30.86	58	0	60
1	254	2318	20	25	15	9.13	11.48	6	9.91	11.66	6	7.87	9.84
2	422	284	352	0	346	0.67	3.14	0	4.06	6.8	2	83.41	0
3	215	346	133	5	122	1.61	4.81	0	4.22	7.09	2	61.86	2.33
4	310	3679	4	58	...	11.87	11.67	8	12.02	11.66	9	1.29	18.71
5	646	3832	110	11	77	5.93	8.93	4	7.15	9.36	5	17.03	1.7
6	836	4456	178	32	171	5.33	11.35	2	6.77	12.43	3	21.29	3.83
7	351	2942	15	27	9	8.38	9.48	6	8.76	9.53	6	4.27	7.69
8	490	3365	78	4	64	6.87	13.03	3	8.17	13.83	4	15.92	0.82
9	212	818	144	...	139	3.86	10.58	0	12.03	15.9	7	67.92	...
10	77	628	0	3	0	8.16	12.41	4	8.16	12.41	4	0	3.9
11	1644	1132	1452	4	1440	0.69	2.67	0	5.9	5.52	4	88.32	0.24
12	131	633	16	3	14	4.83	5.32	4	5.5	5.35	4	12.21	2.29
13	0	0	0	0	0	-	-	-	-	-	-	-	-
14	0	0	0	0	0	-	-	-	-	-	-	-	-
15	0	0	0	0	0	-	-	-	-	-	-	-	-
16	33	306	4	4	3	9.27	9.95	7	10.55	9.96	7	12.12	12.12
17	5602	383	5570	5	5558	0.07	1.18	0	11.97	10.19	7	99.43	0.09
18	50	521	...	3	...	10.42	7.12	9	...	6.93	9	...	6
19	92	1887	5	0	0	20.51	65.55	10	21.69	67.24	12	5.43	0
20	34	317	...	0	0	9.32	5.41	9	...	5.23	9	...	0
21	48	357	...	3	...	7.44	11.67	3	...	11.97	3	...	6.25
22	7	79	0	0	0	11.29	9.32	9	11.29	9.32	9	0	0
23	143	722	65	...	57	5.05	8.82	1	9.26	10.2	5	45.45	...
24	18	244	0	4	0	13.56	12.22	9.5	13.56	12.22	9.5	0	22.22
25	18	408	0	...	0	22.67	25.12	12	22.67	25.12	12	0	...
99	15	255	7	0	6	17	33.65	2	31.88	41.51	21.5	46.67	0
Total	11653	30191	8158	198	8024	2.59	9.49	0	8.64	15.78	5	70.01	1.7

US – Utentes Saídos; DI – Dias de Internamento; DC – *Day cases*; O – Óbitos; Amb- Casos Ambulatório; DM – Demora Média; DP – Desvio-Padrão; Med – Mediana; \DC – Excluindo os *Day cases*; ... Segredo Estatístico

Tabela 2.4-29. Caracterização da produção hospitalar e respetivos padrões de morbilidade na ARS Alentejo, por grupos etários (45-64 anos) e sexo feminino, segundo as GCD (2012)

45-64 anos - Feminino													
GCD	US	DI	DC	O	Amb	DM	DP	Med	DM\DC	DP\DC	Med\DC	%DC	%O
0
1	301	1146	171	10	167	3.81	7.05	0	8.82	8.42	6	56.81	3.32
2	400	143	344	0	344	0.36	1.49	0	2.55	3.23	1	86	0
3	144	212	85	...	83	1.47	4.93	0	3.59	7.23	2	59.03	...
4	128	1232	0	8	0	9.62	8.23	7	9.62	8.22	7	0	6.25
5	386	1919	113	3	100	4.97	12	2	7.03	13.78	3	29.27	0.78
6	337	1832	44	10	44	5.44	6.46	3	6.25	6.55	4	13.06	2.97
7	360	1757	20	6	16	4.88	7.16	3	5.17	7.27	3	5.56	1.67
8	609	3167	106	0	98	5.2	6.67	3	6.3	6.85	4	17.41	0
9	464	1368	204	6	199	2.95	8.05	1	5.26	10.18	3	43.97	1.29
10	191	1035	8	6	6	5.42	8.32	3	5.66	8.44	3	4.19	3.14
11	939	1122	773	4	771	1.19	4.3	0	6.76	8.19	4	82.32	0.43
12	0	0	0	0	0	-	-	-	-	-	-	-	-
13	746	1780	236	...	200	2.39	3.19	1	3.49	3.32	3	31.64	...
14	5	12	...	0	0	2.4	1.82	2	...	1.41	2.5	...	0
15	0	0	0	0	0	-	-	-	-	-	-	-	-
16	36	304	...	3	...	8.44	6.88	6.5	...	6.83	7	...	8.33
17	6802	290	6773	3	6764	0.04	1.12	0	10	14.19	4	99.57	0.04
18	40	656	0	4	0	16.4	21.69	9	16.4	21.69	9	0	10
19	128	1540	5	0	0	12.03	7.54	11	12.52	7.28	12	3.91	0
20	5	53	0	0	0	10.6	5.41	11	10.6	5.41	11	0	0
21	63	453	4	7.19	10.58	4	7.68	10.76	4	6.35	...
22	9	104	0	0	0	11.56	9.11	8	11.56	9.11	8	0	0
23	94*	212*	55	6	48	2.26*	4.73*	0*	5.44	6.09*	3*	58.51	6.38
24	3	92	0	...	0	30.67	43.59	6	30.67	43.59	6	0	...
25	3	91	0	...	0	30.33	32.52	19	30.33	32.52	19	0	...
99	33	96	17	0	17	2.91	6.96	0	6	9.14	2	51.52	0
Total	12227	20660	8960	75	8859	1.69	5.35	0	6.32	8.84	4	73.28	0.61

US – Utentes Saídos; DI – Dias de Internamento; DC – Day cases; O – Óbitos; Amb- Casos Ambulatório; DM – Demora Média; DP – Desvio-Padrão; Med – Mediana; \DC – Excluindo os Day cases; ... Segredo Estatístico

Figura 2.4-22. Distribuição dos tempos de internamento (incluindo e excluindo os Day Cases) na ARS Alentejo, por grupos etários (45-64 anos) e sexo (masculino e feminino), segundo as GCD (2012)

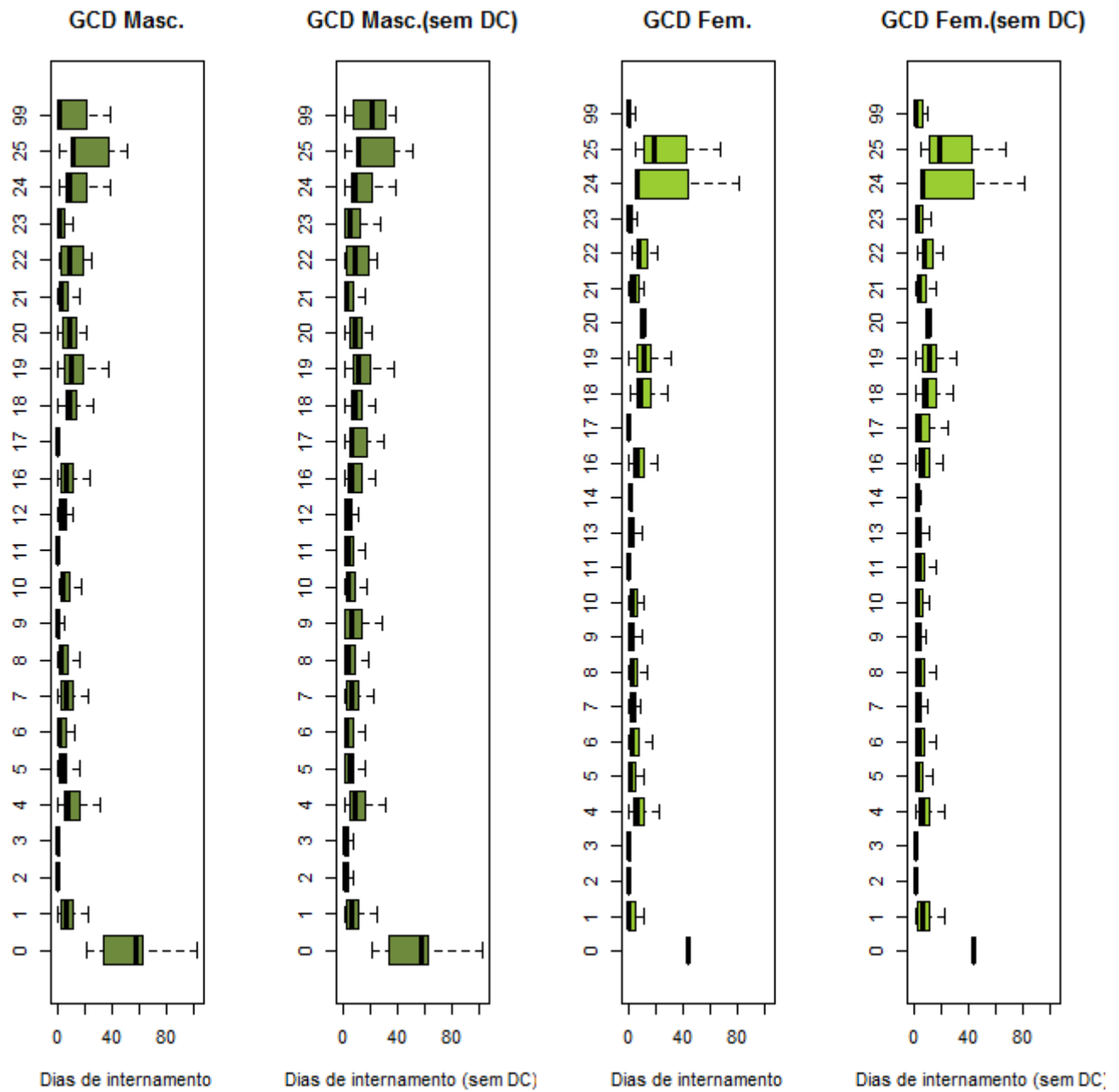

Grandes Categorias de Diagnóstico		
0: Pré-GCD	10: D. Endócrinas Nutricionais e Metabólicas	19: D. Mentais
1: D. Sistema Nervoso	11: D. Rim e Ap. Urinário	20: Uso de Alcool/Droga
2: D.do Olho	12: D. Ap. Genital Masculino	21: Traumatismos, Intoxicações
3: D. Ouvido, Nariz, Boca e Garganta	13: D. Ap. Genital Feminino	22: Queimaduras
4: D. Ap. Respiratório	14: Gravidez, Parto e Puerpério	23: Fatores influenc. estado saúde
5: D. Ap. Circulatório	15: Recém-nascidos/Lactentes / afecções P. Perinatal	24: Traum. Múlt. Significativos
6: D.Ap. Digestivo	16: D. Sangue/ Órg. Hemato. e D. Imunológicas	25: Infecções pelo VIH
7: D.Sistema Hepatobiliar e Pâncreas	17: D. Mieloproliferativas e Mal diferenciadas	99: Não definido
8: D. Sist. Músculo-esquelético e Tec. Conj.	18: D.Infecciosas e Parasitárias	
9: D. Pele, Tecido Celular Sub. e Mama		

Ver pág. 26

Tabela 2.4-30. Caracterização da produção hospitalar e respetivos padrões de morbilidade na ARS Alentejo, por grupos etários (65 ou mais anos) e sexo (masculino e feminino), segundo os grandes grupos da CID9MC (2012)

65 ou + anos- Masculino													
CID9MC	US	DI	DC	O	Amb	DM	DP	Med	DM\DC	DP\DC	Med\DC	%DC	%O
1	225	2736	...	92	0	12.16	13.05	9	...	13.08	10	...	40.89
2	1091	10414	237	188	217	9.55	12.15	7	12.19	12.5	9	21.72	17.23
3	371	2750	108	25	105	7.41	13.05	3	10.46	14.5	7	29.11	6.74
4	81	801	...	6	0	9.89	7.79	8	...	7.75	8	...	7.41
5	52	491	0	9.44	7.28	7.5	...	7.23	8
6	1806	1440	1590	12	1586	0.8	4.52	0	6.67	11.53	2	88.04	0.66
7	2299	19685	151	253	105	8.56	8.99	6	9.16	9	7	6.57	11
8	1455	15884	16	391	3	10.92	11.55	8	11.04	11.57	8	1.1	26.87
9	1387	9626	90	84	75	6.94	8.37	4	7.42	8.46	5	6.49	6.06
10	802	6117	45	64	37	7.63	9.14	6	8.08	9.23	6	5.61	7.98
11	0	0	0	0	0	-	-	-	-	-	-	-	-
12	113	1011	51	6	50	8.95	15.65	2	16.31	18.1	11	45.13	5.31
13	252	2429	17	6	13	9.64	14.78	7	10.34	15.08	8	6.75	2.38
14	6	60	...	0	...	10	5.4	12	...	2.55	13	...	0
15	0	0	0	0	0	-	-	-	-	-	-	-	-
16	133	662	36	16*	32*	4.98	6.52	3	6.82	6.76	5	27.07	12.03*
17	594	7541	20	53	10	12.7	16.68	8	13.14	16.81	8	3.37	8.92
18	15382	2032	15177	18	15135	0.13	2.08	0	9.91	15.18	5	98.67	0.12
Total	26049	83679	17542	1216	17369	3.21	7.97	0	9.84	11.4	7	67.34	4.67

65 ou + anos - Feminino													
CID9MC	US	DI	DC	O	Amb	DM	DP	Med	DM\DC	DP\DC	Med\DC	%DC	%O
1	235	2704	5	69	4	11.51	10.99	9	11.76	10.87	10	2.13	29.36
2	1003	8863	244	139	237	8.84	13.55	5	11.68	14.52	8	24.33	13.86
3	549	4186	166	39	162	7.62	19.89	4	10.93	23.26	7	30.24	7.1
4	103	873	...	14	0	8.48	6.78	7	...	6.71	7	...	13.59
5	66	786	3	...	0	11.91	11.13	9	12.48	11.05	9.5	4.55	...
6	2875	1072	2652	6	2649	0.37	2.48	0	4.81	7.65	2	92.24	0.21
7	2216	20523	151	255	113	9.26	11.54	7	9.94	11.69	7	6.81	11.51
8	1205	12165	11	306	3	10.1	9.72	8	10.19	9.69	8	0.91	25.39
9	1203	9863	23	79	18	8.2	9.44	6	8.36	9.47	6	1.91	6.57
10	930	4960	183	61	166	5.33	6.63	3	6.64	6.79	5	19.68	6.56
11	0	0	0	0	0	-	-	-	-	-	-	-	-
12	185	1612	93	5	89	8.71	17.02	0	17.52	20.73	11	50.27	2.7
13	539	4834	28	3	24	8.97	13.38	7	9.46	13.58	7	5.19	0.56
14	6	83	...	0	...	13.83	17.87	10.5	...	18.46	14	...	0
15	0	0	0	0	0	-	-	-	-	-	-	-	-
16	105	594	15	10*	13*	5.66	5.81	4	6.6	5.73	5	14.29	9.52*
17	1127	14355	25	55	12	12.74	13.28	10	13.03	13.29	10	2.22	4.88
18	10675	1101	10534	6	10482	0.1	1.55	0	7.81	11.1	4	98.68	0.06
Total	23022	88574	14137	1049	13973	3.85	9.03	0	9.97	12.29	7	61.41	4.56

US – Utentes Saídos; DI – Dias de Internamento; DC – Day cases; O – Óbitos; Amb- Casos Ambulatório; DM – Demora Média; DP – Desvio-Padrão; Med – Mediana; \DC – Excluindo os Day cases; ... Segredo Estatístico

Figura 2.4-23. Distribuição dos tempos de internamento (incluindo e excluindo os *Day Cases*) na ARS Alentejo, por grupos etários (65 ou mais anos) e sexo (masculino e feminino), segundo os grandes grupos da CID9MC (2012)

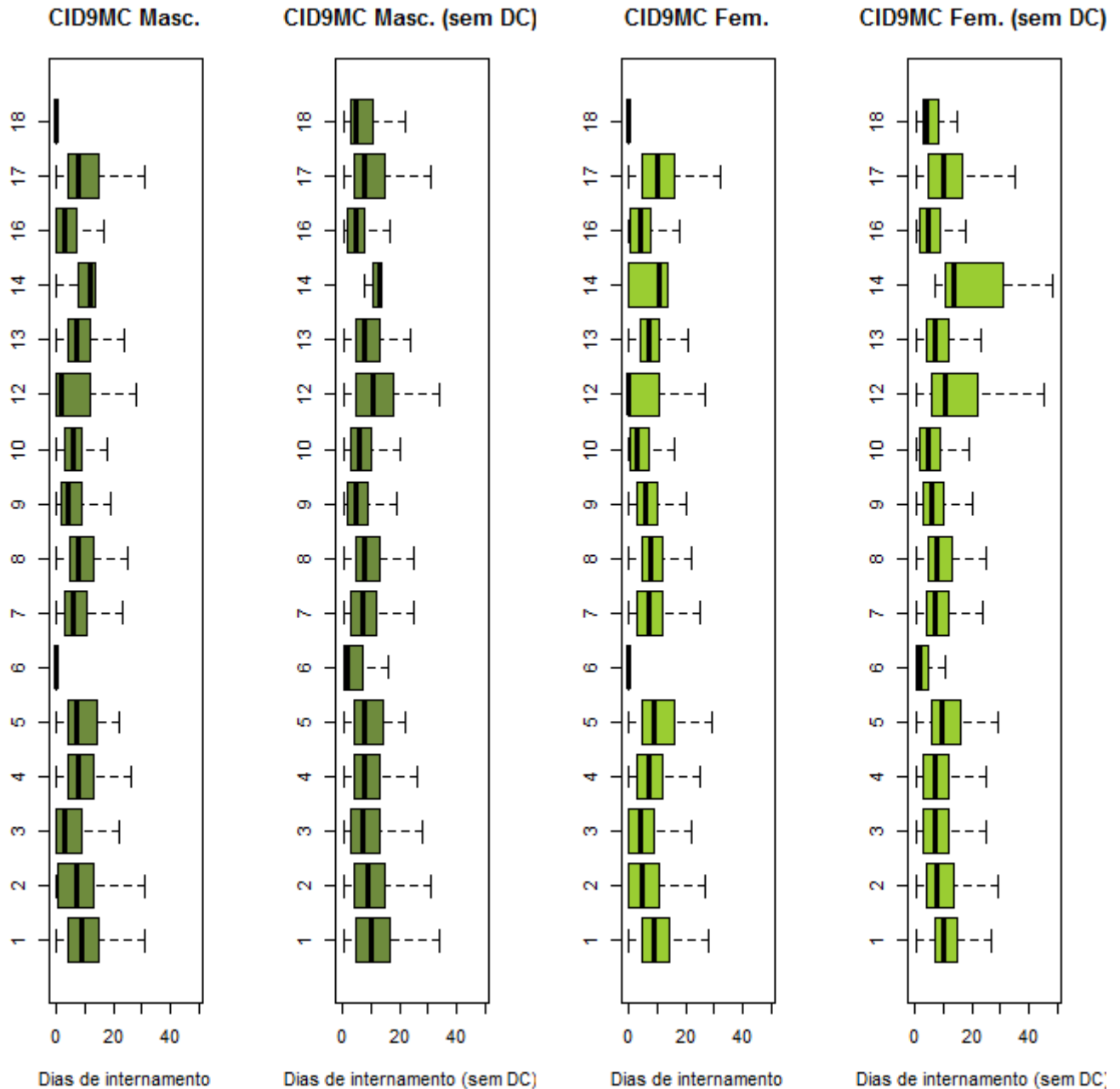

Grandes Grupos da CID9MC	
1: D. Infecciosas e Parasitárias	10: D. Ap. Geniturinário
2: Neoplasias	11: Gravidez, Parto e Puerpério
3: D. Gl. Endócrinas, Nut. e Met.	12: D. Pele e Tecido C. Subcutâneo
4: D. Sangue e Órg. Hemato.	13: D. S. Osteomuscular e Tec. Conj.
5: Transtornos Mentais	14: Anom. Congénitas
6: D. Sist. Nervoso e Órg. Senti.	15: Alg. Afecções P. Perinatal
7: D. Ap. Circulatório	16: Sint., Sinais e A. Mal definidas
8: D. Ap. Respiratório	17: Lesões e Envenenamentos
9: D. Ap. Digestivo	18: Fatores influenc. estado saúde

Ver pág. 26

Tabela 2.4-31. Caracterização da produção hospitalar e respetivos padrões de morbilidade na ARS Alentejo, por grupos etários (65 ou mais anos) e sexo masculino, segundo as GCD (2012)

65 ou + anos- Masculino													
GCD	US	DI	DC	O	Amb	DM	DP	Med	DM\DC	DP\DC	Med\DC	%DC	%O
0	14	744	0	7	0	53.14	20.32	49.5	53.14	20.32	49.5	0	50
1	777	8550	25	123	17	11	10.91	8	11.37	10.89	8	3.22	15.83
2	1848	593	1669	0	1665	0.32	2.57	0	3.31	7.66	1	90.31	0
3	126	333	74	5	66	2.64	6.24	0	6.4	8.41	3	58.73	3.97
4	1613	17300	10	440	0	10.73	10.97	8	10.79	10.97	8	0.62	27.28
5	1709	13091	165	145	124	7.66	9.04	5	8.48	9.15	6	9.65	8.48
6	1260	10270	92	119	75	8.15	10.89	5	8.79	11.09	5	7.3	9.44
7	580	5337	7	44	3	9.2	8.52	7	9.31	8.51	7	1.21	7.59
8	607	7339	35	31	26	12.09	17.29	8	12.83	17.55	8	5.77	5.11
9	364	1442	245	11	234	3.96	10.17	0	12.12	14.78	8	67.31	3.02
10	165	1569	...	19	0	9.51	11.05	7	...	11.1	7	...	11.52
11	3860	6280	3168	83	3161	1.63	5.61	0	9.08	10.42	7	82.07	2.15
12	394	2721	29	17	22	6.91	7.22	6	7.45	7.23	6	7.36	4.31
13	0	0	0	0	0	-	-	-	-	-	-	-	-
14	0	0	0	0	0	-	-	-	-	-	-	-	-
15	0	0	0	0	0	-	-	-	-	-	-	-	-
16	88	823	...	9	...	9.35	7.76	8	...	7.72	8	...	10.23
17	11981	834	11931	19	11912	0.07	1.74	0	16.68	21.49	9.5	99.58	0.16
18	217	2567	0	98	0	11.83	12.45	8	11.83	12.47	10	0	45.16
19	48	460	0	...	0	9.58	7.39	6.5	9.58	7.39	6.5	0	...
20	5	34	...	0	0	6.8	5.97	8	...	5.32	8.5	...	0
21	76	580	6	8	3	7.63	9.76	5	8.29	9.92	5	7.89	10.53
22	11	269	0	...	0	24.45	24.38	15	24.45	24.38	15	0	...
23	247*	1648*	74	28	54	6.67*	11.14*	3*	9.53	12.3*	5*	29.96	11.34
24
25	13	247	0	19	15.39	14	...	14.93	16
99	44	629	6	6	6	14.3	14.7	9.5	16.55	14.59	13	13.64	13.64
Total	26049	83679	17542	1216	17369	3.21	7.97	0	9.84	11.4	7	67.34	4.67

US – Utentes Saídos; DI – Dias de Internamento; DC – Day cases; O – Óbitos; Amb- Casos Ambulatório; DM – Demora Média; DP – Desvio-Padrão; Med – Mediana; \DC – Excluindo os Day cases; ... Segredo Estatístico

Tabela 2.4-32. Caracterização da produção hospitalar e respetivos padrões de morbilidade na ARS Alentejo, por grupos etários (65 ou mais anos) e sexo feminino, segundo as GCD (2012)

65 ou + anos - Feminino													
GCD	US	DI	DC	O	Amb	DM	DP	Med	DM\DC	DP\DC	Med\DC	%DC	%O
0	4	200	0	4	0	50	67.09	23.5	50	67.09	23.5	0	100
1	814	8927	58	136	49	10.97	15.1	7	11.81	15.42	8	7.13	16.71
2	2971	824	2769	0	2766	0.28	2.11	0	4.08	7.1	2	93.2	0
3	77	152	45	0	41	1.97	3.51	0	4.75	4.07	3	58.44	0
4	1281	12747	5	323	0	9.95	8.36	8	9.99	8.28	8	0.39	25.21
5	1568	12815	169	127	136	8.17	10.13	6	9.16	10.3	7	10.78	8.1
6	907	9176	25	101	18	10.12	12.1	7	10.4	12.17	7	2.76	11.14
7	701	6140	8	56	5	8.76	9.78	6	8.86	9.79	6	1.14	7.99
8	1481	16808	48	33	41	11.35	12.51	8	11.73	12.54	9	3.24	2.23
9	583	3252	274	14	268	5.58	11.7	1	10.52	14.38	7	47	2.4
10	306	2968	4	29	0	9.7	22.85	6	9.83	23.26	6	1.31	9.48
11	2729	4763	2153	76	2147	1.75	4.75	0	8.27	7.27	6	78.89	2.78
12	0	0	0	0	0	-	-	-	-	-	-	-	-
13	499	1802	137	16	122	3.61	6.48	2	4.98	7.16	3	27.45	3.21
14	0	0	0	0	0	-	-	-	-	-	-	-	-
15	0	0	0	0	0	-	-	-	-	-	-	-	-
16	123	1047	5	16	...	8.51	7.26	7	8.87	7.18	7	4.07	13.01
17	8412	873	8347	20	8303	0.1	2.13	0	13.43	20.48	7	99.23	0.24
18	187	2255	...	74	...	12.06	17	9	...	17.47	10	...	39.57
19	67	784	3	3	0	11.7	11.14	9	12.25	11.06	9	4.48	4.48
20
21	71	711	8	8	3	10.01	11.37	7	11.29	11.47	8	11.27	11.27
22	15	557	0	...	0	37.13	27.07	23	37.13	27.07	23	0	...
23	170*	894*	69	8	62	5.26*	10.13*	3*	8.85	11.92*	6*	40.59	4.71
24	0	0	0	0	0	-	-	-	-	-	-	-	-
25	7	77	0	0	0	11	5.26	11	11	5.26	11	0	0
99	48	791	8	4	8	16.48	24.56	8.5	19.77	25.7	12.5	16.67	8.33
Total	23022	88574	14137	1049	13973	3.85	9.03	0	9.97	12.29	7	61.41	4.56

US – Utentes Saídos; DI – Dias de Internamento; DC – Day cases; O – Óbitos; Amb- Casos Ambulatório; DM – Demora Média; DP – Desvio-Padrão; Med – Mediana; \DC – Excluindo os Day cases; ... Segredo Estatístico

Figura 2.4-24. Distribuição dos tempos de internamento (incluindo e excluindo os Day Cases) na ARS Alentejo, por grupos etários (65 ou mais anos) e sexo, segundo as GCD (2012)

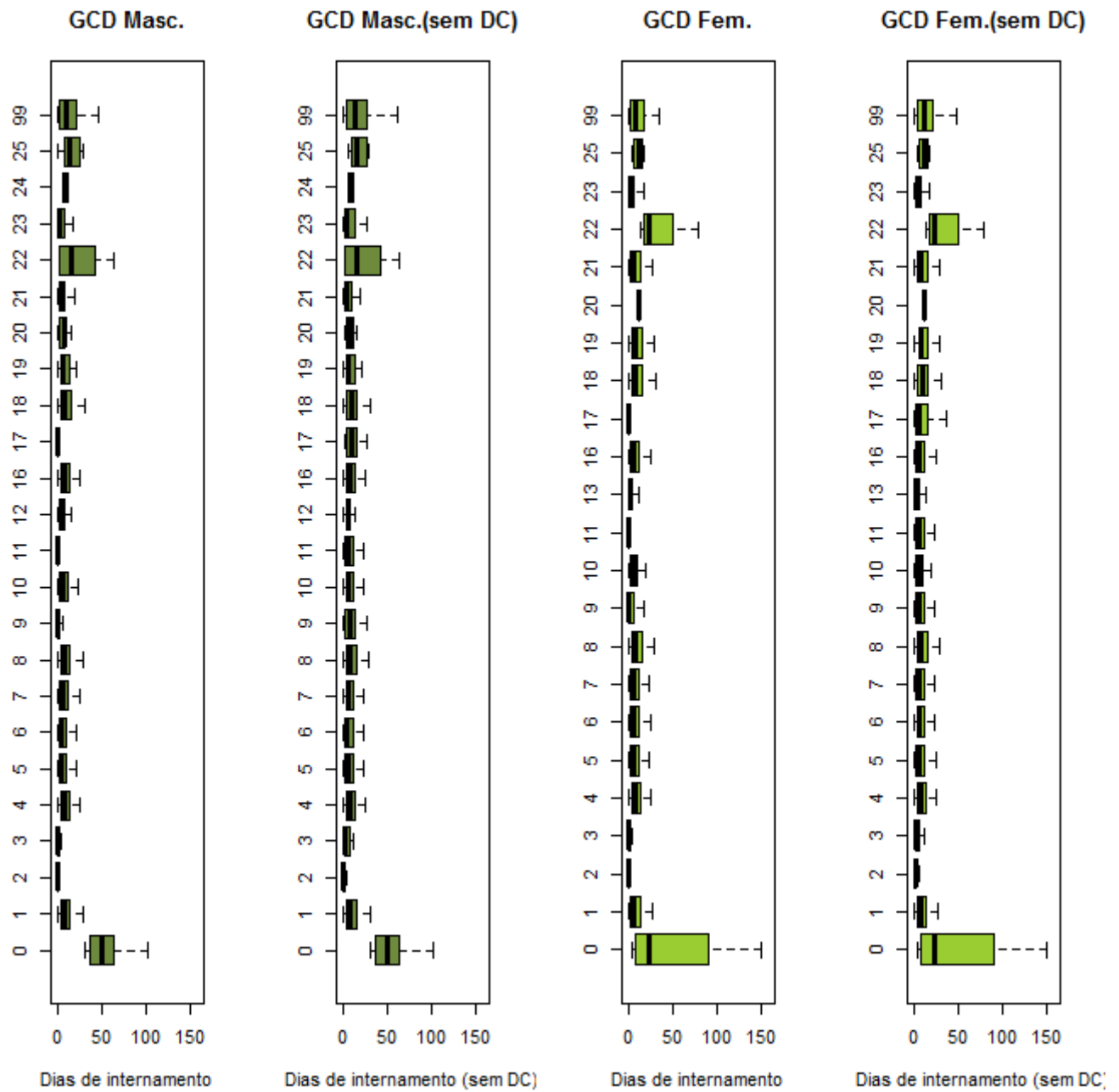

Grandes Categorias de Diagnóstico		
0: Pré-GCD	10: D. Endócrinas Nutricionais e Metabólicas	19: D. Mentais
1: D. Sistema Nervoso	11: D. Rim e Ap. Urinário	20: Uso de Álcool/Droga
2: D.do Olho	12: D. Ap. Genital Masculino	21: Traumatismos, Intoxicações
3: D. Ouvido, Nariz, Boca e Garganta	13: D. Ap. Genital Feminino	22: Queimaduras
4: D. Ap. Respiratório	14: Gravidez, Parto e Puerpério	23: Fatores influenc. estado saúde
5: D. Ap. Circulatório	15: Recém-nascidos/Lactentes c/ afecções P. Perinatal	24: Traum. Múlt. Significativos
6: D.Ap. Digestivo	16: D. Sangue/ Órg. Hemato. e D. Imunológicas	25: Infeções pelo VIH
7: D.Sistema Hepatobiliar e Pâncreas	17: D. Mieloproliferativas e Mal diferenciadas	99: Não definido
8: D. Sist. Músculo-esquelético e Tec. Conj.	18: D.Infecciosas e Parasitárias	
9: D. Pele, Tecido Celular Sub. e Mama		

Ver pág. 26

Perfil da morbilidade dos utentes saídos nos hospitais do SNS da ARS Alentejo

O número de utentes saídos atingiu o valor de 90624, o que correspondeu a 4,65% do total no Continente. A demora média nos hospitais do Serviço Nacional de Saúde na ARS Alentejo situou-se em 2,98 dias ($\pm 7,75$ dias) e a demora média excluindo os *day cases* foi 7,48 dias ($\pm 10,85$ dias), esta diferença reflete a elevada percentagem de *day cases* que ascendeu a 60,21% (mais de metade dos utentes saídos). Assim a demora mediana ou tempo de internamento mediano foi 0 (zero) dias, quando excluídos os *day cases*, este tempo mediano foi de 4 dias.

Por sexos, o número de utentes saídos foi, mais uma vez, mais elevado nas mulheres representando 50,93% do total na ARS. A distribuição dos tempos de internamento diferiram ligeiramente entre sexos (média: 2,99 e 2,96 dias; media sem *day cases*: 8,18 e 6,9 dias; mediana sem *day cases*: 5 e 4 dias, respetivamente por homens e mulheres). Globalmente o sexo masculino teve todos os indicadores de duração do internamento mais elevados que o sexo feminino, tantos os de localização como os de variabilidade (exceto a mediana global que foi zero em ambos os sexos).

Por grupos etários, os valores de demoras médias mais elevados pertenceram aos grupos etários de *menos de 1 ano*, *65 ou mais anos* e 15-24 anos, com 3,54, 3,51 e 2,95 dias, respetivamente. Quando removidos os *day cases*, os respetivos tempos médios e medianos de internamento apresentaram os valores mais baixos no grupo etário dos 5-14 anos (média=3,06 e mediana=2 dias) e no grupo mais idoso, dos *65 ou mais anos*, os valores mais elevados (média=9,9 e mediana=7 dias).

Por grupos etários e sexo, tal como aconteceu na ARS Centro, foi nas mulheres que a demora média mais elevada se verificou em maior número de grupos. Nos sete grupos etários considerados, três apresentaram valores de demora média mais elevados nos homens (*15-24 anos*, *25-44 anos* e *45-64 anos*). As demoras médias mais elevadas pertenceram aos grupos etários de *menos 1 ano* de idade e *15-24 anos* para o sexo masculino e aos grupos etários de *menos de 1 ano* e *65 ou mais anos*, para o sexo feminino. Quando removidos os *day cases*, a demora média apresentou forma em J para o sexo masculino. Nesta ARS o nadir foi observado no grupo etário dos 5-14 anos para ambos os sexos (no sexo feminino nesta ARS em todos os grupos etários até aos 45 anos a variação de tempos médios foi mínima). Existe uma grande discrepância no tempo médio entre sexos (em geral mais elevado nas mulheres, ao contrário das ARS anteriormente apresentadas) nos grupos etários dos *25-44 anos* (2,57 dias), *45-64 anos* (2,32 dias) e *15-24 anos* (2,2 dias). Quando consideradas as medianas (sem *day cases*) observaram-se discrepâncias de valores mínimas entre sexos nos grupos etários dos *25-44 anos* e *45-64 anos*.

No âmbito das patologias segundo a CID9MC, e as GCD, os grupos de patologias com demoras médias mais elevadas, foram as seguintes:

Critério	Causas	DM	DP	Med	DM\DC	DP\DC	Med\DC
GCD	Pré-Grandes Categorias Diagnósticas	57.3	33.75	49.5	57.3	33.75	49.5
GCD	Infeções pelo Vírus da Imunodeficiência Humana	18.68	18.73	13	19	18.73	13
GCD	Queimaduras	17.98	22.04	9	18.61	22.17	9
GCD	Traumatismos Múltiplos Significativos	16.91	20.79	9	17.3	20.94	10
GCD	Doenças e Perturbações Mentais	13.09	28.86	9	13.8	29.5	10
CID9MC	Transtornos Mentais	12.56	26.96	9	13.22	27.53	10
GCD	Não definido	10.83	19.22	2	15.38	21.34	7

A percentagem de *day cases*, atingiu em 2012 na ARS do Alentejo o valor de 60,21%.

Na distribuição em termos de sexo existiram diferenças apreciáveis – 63,41% para os homens e 57,13% para as mulheres.

Quanto à distribuição por grupos etários existiram diferenças, sendo que os grupos etários dos *45-64 anos* e *65 ou mais anos* apresentaram as percentagens mais elevadas, 71,68% e 64,56%, respetivamente.

Na análise por grupos etários e sexo, foram os acima referidos grupos de 45-64 anos e 65 ou mais anos que apresentaram maiores valores percentuais para ambos os sexos, sendo contudo o sexo feminino no grupo 45-64 anos o que maior percentagem teve – 73,28%.

No âmbito das patologias segundo a CID9MC, e as GCD, os grupos de patologias com percentagens de *day cases* mais elevadas, foram as seguintes:

Critério	Causas	N	%
CID9MC	Fatores que influenciam o estado de saúde e o contato com os serviços de saúde	43680	92
GCD	Doenças e Perturbações Mieloproliferativas e Mal-diferenciadas	34537	99.44
GCD	Doenças e Perturbações do Rim e do Aparelho Urinário	8877	82.65
CID9MC	Doenças do Sistema Nervoso e dos Órgãos dos Sentidos	5363	86.39
GCD	Doenças e Perturbações do Olho	5281	90.04
GCD	Doenças e Perturbações da Pele, Tecido Celular Subcutâneo e Mama	1343	56.08
CID9MC	Neoplasias	982	26.96

A percentagem de óbitos – taxa de letalidade, atingiu em 2012 nesta ARS o valor de 2,85%. De referir que esta taxa está influenciada pelo nº de *day cases*. Quando retirados os *day cases* a taxa de letalidade subiu para 7,16%.

Na distribuição em termos de sexo, os homens apresentaram percentagens de óbitos superiores às mulheres – 3,23% para os homens e 2,49% para as mulheres.

Quanto à distribuição por grupos etários existiram diferenças, sendo que o grupo etário dos *65 ou mais anos* apresentou a percentagem mais elevada – 4,62%.

Na análise por grupos etários e sexo, foi o acima referido grupo de *65 ou mais anos* que apresentou maiores valores percentuais para ambos os sexos, 4,67% para os homens e 4,56% para as mulheres, respetivamente.

No âmbito das patologias segundo a CID9MC, quer das GCD, os grupos de patologias com percentagens de óbitos mais elevadas, foram as seguintes:

Critério	Causas	N	%
GCD	Doenças e Perturbações do Aparelho Respiratório	836	21.61
CID9MC	Doenças do Aparelho Respiratório	732	17.99
CID9MC	Doenças do Aparelho Circulatório	549	8.85
CID9MC	Neoplasias	445	12.22
GCD	Doenças e Perturbações do Sistema Nervoso	296	12.29
GCD	Doenças e Perturbações do Aparelho Circulatório	286	6.2
GCD	Doenças e Perturbações do Aparelho Digestivo	270	5.96

A percentagem de casos de ambulatório atingiu, em 2012 e nesta ARS do Alentejo, mais de metade dos utentes saídos: 58,97%. Em termos de distribuição por sexo observou-se uma ligeira discrepância – 51,83% para os homens e 48,17% para as mulheres. Note-se que esta ARS é a que apresenta percentagens mais elevadas de casos de ambulatório.

2.5. Administração Regional de Saúde do Algarve

De acordo com o decreto-lei nº 46/89 de 15/2, que criou a Nomenclatura das Unidades Territoriais (NUTS) para fins estatísticos e do decreto-lei nº 222/2007 de 29/5, que reestruturou as Administrações Regionais de Saúde, a jurisdição territorial da Administração Regional de Saúde do Algarve, conforme artigo 2º do referido diploma legal é a seguinte:

Dados Demográficos

Distribuição da população ARS Algarve por sexos, grupos etários e segundo as NUTS (2012)

Homens

NUTS II e III	0 anos	1-4 anos	5-14 anos	15-24 anos	25-44 anos	45-64 anos	65 ou mais anos	Total
ARS do Algarve	2186	9250	23899	22784	61608	56802	38417	214946
Algarve	2186	9250	23899	22784	61608	56802	38417	214946

Mulheres

NUTS II e III	0 anos	1-4 anos	5-14 anos	15-24 anos	25-44 anos	45-64 anos	65 ou mais anos	Total
ARS do Algarve	1973	9042	22593	21951	64414	59754	49717	229444
Algarve	1973	9042	22593	21951	64414	59754	49717	229444

Homens + Mulheres

NUTS II e III	0 anos	1-4 anos	5-14 anos	15-24 anos	25-44 anos	45-64 anos	65 ou mais anos	Total
ARS do Algarve	4159	18292	46492	44735	126022	116556	88134	444390
Algarve	4159	18292	46492	44735	126022	116556	88134	444390

Fonte: INE

NOTA - A fonte dos dados da população são Estimativas Anuais da População Residente do Instituto Nacional de Estatística para o ano de 2012.

Dados de Produção

Tabela 2.5-0. Caracterização dos episódios de internamento e reinternamento, ARS Algarve (2012)

Ep. Int	Indivíduos Int.	Indivíduos 1Int.	Indivíduos > 1Int.	Segundos Int.	% Segundos Int.
35526	26593	21237	5356	8933	25,14

Ep.Int - Episódios de Internamento; Indivíduos Int. - Indivíduos Internados; Indivíduos 1 Int. - Indivíduos Internados apenas uma vez; Indivíduos >1 Int. - Indivíduos Internados mais do que uma vez; Segundos Int. - Nº de segundos internamentos; % Segundos Int. - Percentagem de segundos internamentos

Tabela 2.5-1. Caracterização da produção hospitalar e respetivos padrões de morbilidade na ARS Algarve, por grandes grupos da CID9MC e por GCD (2012)

CID9MC	US	DI	DC	O	Amb	DM	DP	Med	DM\DC	DP\DC	Med\DC	%DC	%O
1	938	11548	117	168	21	12.31	18.66	6	14.07	19.5	8	12.47	17.91
2	3764	28417	981	465	863	7.55	11.82	4	10.21	12.77	6	26.06	12.35
3	828	7813	123	56	92	9.44	13.03	5	11.08	13.5	7	14.86	6.76
4	323	2566	33	19	4	7.94	8.91	6	8.85	8.97	6	10.22	5.88
5	1016	17586	45	5	0	17.31	23.19	11	18.11	23.41	11	4.43	0.49
6	2641	6995	1961	26	1887	2.65	12.69	0	10.29	23.45	5	74.25	0.98
7	5113	40866	866	510	674	7.99	11.32	4	9.62	11.81	6	16.94	9.97
8	4024	35873	639	656	471	8.91	15.06	7	10.6	15.98	8	15.88	16.3
9	4632	26116	955	202	537	5.64	10.03	3	7.1	10.81	4	20.62	4.36
10	2670	15021	731	89	550	5.63	9.15	3	7.75	9.95	5	27.38	3.33
11	5044	17457	273	...	7	3.46	3.2	3	3.66	3.18	3	5.41	...
12	706	2054	438	12	383	2.91	6.27	0	7.66	8.22	5	62.04	1.7
13	689	5690	156	11	129	8.26	15.13	4	10.68	16.45	7	22.64	1.6
14	149	552	77	...	41	3.7	7.58	0	7.67	9.45	5	51.68	...
15	64	302	33	0	0	4.72	8.73	0	9.74	10.46	7	51.56	0
16	786	1748	444	11	192	2.22	4.13	0	5.11	4.95	3	56.49	1.4
17	3055	36157	317	75	19	11.84	14.53	7	13.21	14.75	9	10.38	2.45
18	34832	20516	30263	47	29877	0.59	3.62	0	4.49	9.1	3	86.88	0.13
Total	71274	272777	38452	2354	35747	3.89	9.73	0	8.45	12.96	4	53.95	3.3

GCD	US	DI	DC	O	Amb	DM	DP	Med	DM\DC	DP\DC	Med\DC	%DC	%O
0	75	3892	0	39	0	51.89	62.53	32	51.89	62.66	32	0	52
1	2609	27175	356	282	143	10.42	14.53	6	12.06	15.03	8	13.65	10.81
2	1783	712	1699	...	1688	0.4	2.81	0	8.48	10.03	5.5	95.29	...
3	1478	2875	898	20	781	1.95	6.1	0	4.96	8.94	3	60.76	1.35
4	3881	40663	281	775	152	10.48	15.48	8	11.3	15.9	9	7.24	19.97
5	3618	22572	839	273	676	6.24	10.18	3	8.12	10.97	4	23.19	7.55
6	4134	22624	1060	240	469	5.47	9.9	3	7.36	10.9	4	25.64	5.81
7	1741	14474	86	132	33	8.31	10.35	5	8.75	10.44	6	4.94	7.58
8	2890	33404	372	45	227	11.56	14.97	7	13.27	15.31	9	12.87	1.56
9	2213	5527	1342	39	1241	2.5	5.88	0	6.35	7.98	4	60.64	1.76
10	597	4954	36	43	6	8.3	10.28	5	8.83	10.41	5	6.03	7.2
11	2486	16231	774	126	695	6.53	10.05	4	9.48	10.9	6	31.13	5.07
12	650	2519	298	27	249	3.88	7.48	1	7.16	8.96	6	45.85	4.15
13	1297	4746	382	23	269	3.66	6.56	2	5.19	7.29	4	29.45	1.77
14	5055	17479	274	0	7	3.46	3.2	3	3.66	3.17	3	5.42	0
15	4131	17133	57	7	0	4.15	8.38	3	4.21	8.43	3	1.38	0.17
16	366	2992	41	27	7	8.17	9.23	6	9.21	9.3	6	11.2	7.38
17	29357	2496	29112	68	28971	0.09	1.53	0	10.19	13.63	5	99.17	0.23
18	524	5751	43	130	0	10.98	16.74	6	11.96	17.43	7	8.21	24.81
19	911	16093	43	3	0	17.67	22.37	11	18.54	22.56	12	4.72	0.33
20	104	1214	4	...	0	11.67	17.3	8	12.14	17.48	9	3.85	...
21	335	2406	78	8	...	7.18	10.59	4	9.36	11.22	6	23.28	2.39
22	27	240	4	0	0	8.89	10.65	6	10.43	10.83	7	14.81	0
23	651	2524	352*	13	119*	3.88	8.32	0	8.44*	10.61	4	54.07*	2
24	224	4128	6	24	0	18.43	22.98	10	18.94	23.12	11	2.68	10.71
25	53	1229	...	4	0	23.19	22.11	15	...	21.93	16	...	7.55
99	83	1224	13	4	12	14.75	22.5	6	17.49	23.52	8.5	15.66	4.82
Total	71273	272777	38452	2354	35747	3.89	9.73	0	8.45	12.96	4	53.95	3.3

US – Utentes Saídos; DI – Dias de Internamento; DC – Day cases; O – Óbitos; Amb- Casos Ambulatório; DM – Demora Média; DP – Desvio-Padrão; Med – Mediana; \DC – Excluindo os Day cases; ... Segredo Estatístico

Figura 2.5-1. Distribuição dos tempos de internamento (incluindo e excluindo os Day Cases) na ARS Algarve, total e por grandes grupos da CID9MC e por GCD (2012)

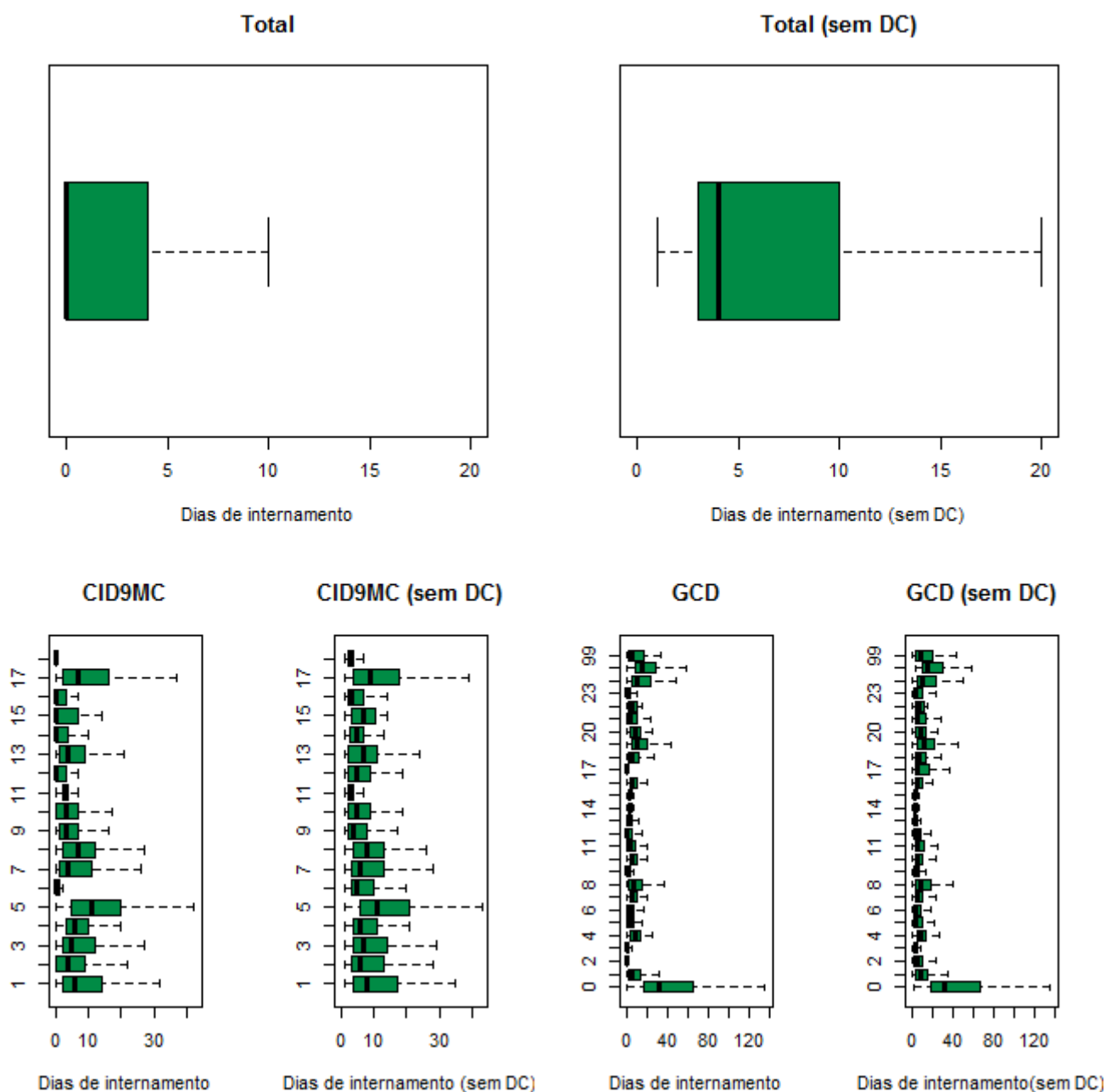

Grandes Grupos da CID9MC		Grandes Categorias de Diagnóstico		
1: D.Infecciosas e Parasitárias	10: D. Ap. Geniturinário	0: Pré-GCD	10: D. Endócrinas Nutricionais e Metabólicas	19: D. Mentais
2: Neoplasias	11: Gravidez, Parto e Puerpério	1: D. Sistema Nervoso	11: D. Rim e Ap. Urinário	20: Uso de Álcool/Droga
3: D. Gl. Endócrinas, Nut. e Met.	12: D. Pele e Tecido C. Subcutâneo	2: D.do Olho	12: D. Ap. Genital Masculino	21: Traumatismos, Intoxicações
4: D. Sangue e Órg. Hemato.	13: D. S. Osteomuscular e Tec. Conj.	3: D. Ouvido, Nariz, Boca e Garganta	13: D. Ap. Genital Feminino	22: Queimaduras
5: Transtornos Mentais	14: Anom. Congénitas	4: D. Ap. Respiratório	14: Gravidez, Parto e Puerpério	23: Fatores influenc. estado saúde
6: D. Sist. Nervoso e Órg. Sentí.	15: Alg. Afecções P. Perinatal	5: D. Ap. Circulatório	15: Recém-nascidos/Lactentes c/ afecções P. Perinatal	24: Traum. Múlt. Significativos
7: D. Ap. Circulatório	16: Sint., Sinais e A. Mal definidas	6: D.Ap. Digestivo	16: D. Sangue/ Órg. Hemato. e D. Imunológicas	25: Infecções pelo VIH
8: D. Ap. Respiratório	17: Lesões e Envenenamentos	7: D.Sistema Hepatobiliar e Pâncreas	17: D. Mieloproliferativas e Mal diferenciadas	99: Não definido
9: D. Ap. Digestivo	18: Fatores influenc. estado saúde	8: D. Sist. Músculo-esquelético e Tec. Conj.	18: D.Infecciosas e Parasitárias	
		9: D. Pele, Tecido Celular Sub. e Mama		

Ver pág. 26

Tabela 2.5-2. Caracterização da produção hospitalar e respetivos padrões de morbilidade na ARS Algarve, por sexo (masculino e feminino), segundo os grandes grupos da CID9MC (2012)

Masculino													
CID9MC	US	DI	DC	O	Amb	DM	DP	Med	DM\DC	DP\DC	Med\DC	%DC	%O
1	538	7153	59	103	8	13.3	20.33	6	14.93	21.19	8	10.97	19.14
2	1768	15414	438	281	366	8.72	13.45	5	11.59	14.46	8	24.77	15.89
3	374	4225	67	25	53	11.3	15.78	7	13.76	16.44	8	17.91	6.68
4	142	1073	18	13	...	7.56	8.52	6	8.65	8.58	7	12.68	9.15
5	537	9489	25	3	0	17.67	20.54	12	18.53	20.65	13	4.66	0.56
6	1117	2952	802	14	757	2.64	7.66	0	9.37	12.06	5	71.8	1.25
7	2929	23278	498	253	362	7.95	11.7	4	9.58	12.26	5	17	8.64
8	2253	20872	372	352	265	9.26	12.55	7	11.1	13.02	8	16.51	15.62
9	2742	15413	619	122	381	5.62	10.92	3	7.26	11.96	4	22.57	4.45
10	1119	7187	298	36	248	6.42	8.99	4	8.75	9.47	6	26.63	3.22
11	0	0	0	0	0	-	-	-	-	-	-	-	-
12	395	1118	241	4	208	2.83	5.87	0	7.26	7.5	5	61.01	1.01
13	339	2930	76	5	56	8.64	16.37	3	11.14	17.83	6	22.42	1.47
14	92	329	51	...	30	3.58	6.66	0	8.02	8.01	6	55.43	...
15	35	202	18	0	0	5.77	10.82	0	11.88	13.1	7	51.43	0
16	457	1055	256	6*	124*	2.31	4.16	0	5.25	4.89	4	56.02	1.31*
17	1428	15656	166	42	10	10.96	15.43	6	12.41	15.86	7	11.62	2.94
18	15248	10927	12828	27	12626	0.72	3.76	0	4.52	8.51	3	84.13	0.18
Total	31513	139273	16832	1287	15496	4.42	10.32	0	9.49	13.47	5	53.41	4.08

Feminino													
CID9MC	US	DI	DC	O	Amb	DM	DP	Med	DM\DC	DP\DC	Med\DC	%DC	%O
1	400	4395	58	65	13	10.99	16.07	6	12.85	16.81	8	14.5	16.25
2	1996	13003	543	184	497	6.51	10.06	4	8.95	10.85	5	27.2	9.22
3	454	3588	56	31	39	7.9	9.99	5	9.02	10.22	6	12.33	6.83
4	181	1493	15	6	...	8.25	9.22	5	8.99	9.27	6	8.29	3.31
5	479	8097	20	...	0	16.9	25.86	10	17.64	26.17	10	4.18	...
6	1524	4043	1159	12	1130	2.65	15.37	0	11.08	29.98	4	76.05	0.79
7	2184	17588	368	257	312	8.05	10.8	5	9.69	11.18	6	16.85	11.77
8	1771	15001	267	304	206	8.47	17.73	7	9.97	19.06	8	15.08	17.17
9	1890	10703	336	80	156	5.66	8.58	3	6.89	9.02	4	17.78	4.23
10	1551	7834	433	53	302	5.05	9.23	3	7.01	10.24	4	27.92	3.42
11	5044	17457	273	...	7	3.46	3.2	3	3.66	3.18	3	5.41	...
12	311	936	197	8	175	3.01	6.77	0	8.21	9.1	5	63.34	2.57
13	350	2760	80	6	73	7.89	13.83	5	10.22	14.99	7	22.86	1.71
14	57	223	26	0	11	3.91	8.92	1	7.19	11.15	4	45.61	0
15	29	100	15	0	0	3.45	5.13	0	7.14	5.32	7	51.72	0
16	329	693	188	5	68*	2.11	4.09	0	4.91	5.04	3	57.14	1.52
17	1627	20501	151	33	9	12.6	13.65	9	13.89	13.69	11	9.28	2.03
18	19583	9589	17435	20	17251	0.49	3.5	0	4.46	9.73	3	89.03	0.1
Total	39760	138004	21620	1067	20251	3.47	9.21	0	7.61	12.47	4	54.38	2.68

US – Utentes Saídos; DI – Dias de Internamento; DC – *Day cases*; O – Óbitos; Amb- Casos Ambulatório; DM – Demora Média; DP – Desvio-Padrão; Med – Mediana; \DC – Excluindo os *Day cases*; ... Segredo Estatístico

Figura 2.5-2. Distribuição dos tempos de internamento (incluindo e excluindo os Day Cases) na ARS Algarve, por sexo (masculino e feminino) e por sexo segundo os grandes grupos da CID9MC (2012)

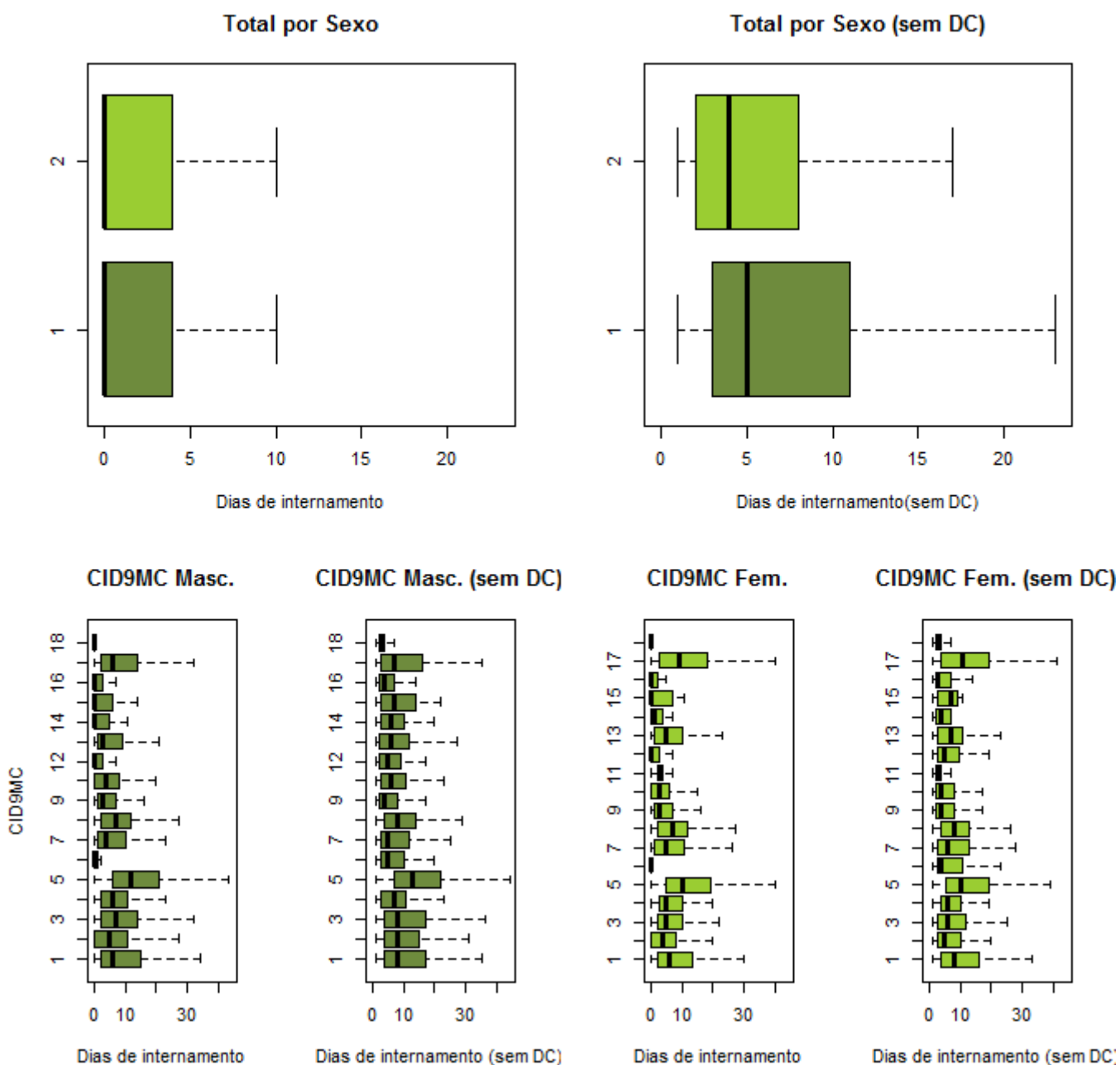

Grandes Grupos da CID9MC	
1: D. Infecciosas e Parasitárias	10: D. Ap. Geniturinário
2: Neoplasias	11: Gravidez, Parto e Puerpério
3: D. Gl. Endócrinas, Nut. e Met.	12: D. Pele e Tecido C. Subcutâneo
4: D. Sangue e Órg. Hemato.	13: D. S. Osteomuscular e Tec. Conj.
5: Transtornos Mentais	14: Anom. Congénitas
6: D. Sist. Nervoso e Órg. Senti.	15: Alg. Afecções P. Perinatal
7: D. Ap. Circulatório	16: Sint., Sinais e A. Mal definidas
8: D. Ap. Respiratório	17: Lesões e Envenenamentos
9: D. Ap. Digestivo	18: Fatores influenc. estado saúde
Ver pág. 26	
Sexo	1: Masculino 2: Feminino

Tabela 2.5-3. Caracterização da produção hospitalar e respetivos padrões de morbilidade na ARS Algarve, por sexo masculino, segundo as GCD (2012)

Masculino													
GCD	US	DI	DC	O	Amb	DM	DP	Med	DM\DC	DP\DC	Med\DC	%DC	%O
0	55	2649	0	28	0	48.16	41.3	32	48.16	41.3	32	0	50.91
1	1400	15166	151	144	26	10.83	13.48	7	12.14	13.72	8	10.79	10.29
2	729	285	689	0	681	0.39	2.3	0	7.12	7.07	6	94.51	0
3	850	1715	516	17	445	2.02	6.21	0	5.13	9.07	3	60.71	2
4	2226	23968	184	434	103	10.77	12.86	8	11.74	13.02	9	8.27	19.5
5	2096	13110	484	135	366	6.25	10.97	3	8.13	11.93	4	23.09	6.44
6	2535	13353	678	138	362	5.27	10.63	2	7.19	11.9	4	26.75	5.44
7	878	8166	37	74	3	9.3	11.68	6	9.71	11.78	6	4.21	8.43
8	1291	13327	198	25	107	10.32	15.73	5	12.19	16.42	7	15.34	1.94
9	873	1910	603	11	555	2.19	6.49	0	7.07	10.11	4	69.07	1.26
10	233	2311	17	19	...	9.92	12.53	7	10.7	12.7	7	7.3	8.15
11	1594	9088	641	64	606	5.7	9.01	2	9.54	9.96	6	40.21	4.02
12	650	2519	298	27	249	3.88	7.48	1	7.16	8.96	6	45.85	4.15
13	0	0	0	0	0	-	-	-	-	-	-	-	-
14	0	0	0	0	0	-	-	-	-	-	-	-	-
15	2181	8760	32	3	0	4.02	6.72	3	4.08	6.75	3	1.47	0.14
16	164	1237	22	15	3	7.54	8.3	6	8.71	8.32	7	13.41	9.15
17	12158	1437	12011	40	11918	0.12	1.76	0	9.78	13.16	5	98.79	0.33
18	307	3266	26	75	0	10.64	16.57	6	11.62	17.3	7	8.47	24.43
19	447	8354	22	...	0	18.69	20.83	13	19.66	20.91	14	4.92	...
20	87	1094	3	...	0	12.57	18.55	9	13.02	18.72	9	3.45	...
21	145	1007	34	...	0	6.94	10.12	3	9.07	10.71	6	23.45	...
22	19	177	3	0	0	9.32	9.74	7	11.06	9.66	9.5	15.79	0
23	356	1664	173	9	63*	4.67	9.53	1	9.09	11.7	4	48.6	2.53
24	152	3032	...	20	0	19.95	24.88	10	...	24.96	11	...	13.16
25	42	960	0	22.86	21.02	14.5	...	20.97	15
99	45	718	7	3	7	15.96	21.48	6	18.89	22.17	9	15.56	6.67
Total	31513	139273	16832	1287	15496	4.42	10.32	0	9.49	13.47	5	53.41	4.08

US – Utentes Saídos; DI – Dias de Internamento; DC – *Day cases*; O – Óbitos; Amb- Casos Ambulatório; DM – Demora Média; DP – Desvio-Padrão; Med – Mediana; \DC – Excluindo os *Day cases*; ... Segredo Estatístico

Tabela 2.5-4. Caracterização da produção hospitalar e respetivos padrões de morbilidade na ARS Algarve, por sexo feminino, segundo as GCD (2012)

Feminino													
GCD	US	DI	DC	O	Amb	DM	DP	Med	DM\DC	DP\DC	Med\DC	%DC	%O
0	20	1243	0	11	0	62.15	101.14	25.5	62.15	102.82	27	0	55
1	1209	12009	205	138	117	9.93	15.65	6	11.96	16.52	8	16.96	11.41
2	1054	427	1010	...	1007	0.41	3.12	0	9.7	12.07	4.5	95.83	...
3	628	1160	382	3	336	1.85	5.95	0	4.72	8.77	3	60.83	0.48
4	1655	16695	97	341	49	10.09	18.42	8	10.72	19.02	9	5.86	20.6
5	1522	9462	355	138	310	6.22	8.97	3	8.11	9.49	5	23.32	9.07
6	1599	9271	382	102	107	5.8	8.61	3	7.62	9.16	5	23.89	6.38
7	863	6308	49	58	30	7.31	8.69	5	7.75	8.75	5	5.68	6.72
8	1599	20077	174	20	120	12.56	14.25	9	14.09	14.36	10.5	10.88	1.25
9	1340	3617	739	28	686	2.7	5.45	0	6.02	6.8	4	55.15	2.09
10	364	2643	19	24	4	7.26	8.39	4	7.66	8.45	5	5.22	6.59
11	892	7143	133	62	89	8.01	11.53	5	9.41	11.99	6	14.91	6.95
12	0	0	0	0	0	-	-	-	-	-	-	-	-
13	1297	4746	382	23	269	3.66	6.56	2	5.19	7.29	4	29.45	1.77
14	5055	17479	274	0	7	3.46	3.2	3	3.66	3.17	3	5.42	0
15	1950	8373	25	4	0	4.29	9.92	3	4.35	9.97	3	1.28	0.21
16	202	1755	19	12	4	8.69	9.92	6	9.59	10	6	9.41	5.94
17	17199	1059	17101	28	17053	0.06	1.33	0	10.81	14.36	6	99.43	0.16
18	217	2485	17	55	0	11.45	17	7	12.43	17.66	7	7.83	25.35
19	464	7739	21	...	0	16.68	23.74	10	17.47	24.01	11	4.53	...
20	17	120	...	0	0	7.06	7.1	4	...	7.09	5	...	0
21	190	1399	44	7	...	7.36	10.95	4	9.58	11.63	6	23.16	3.68
22	8	63	...	0	0	7.88	13.26	3.5	...	13.9	4	...	0
23	295	860	179	4	56*	2.92	6.46	0	7.41	8.55	4	60.68	1.36
24	72	1096	4	4	0	15.22	18.08	9.5	16.12	18.24	11	5.56	5.56
25	11	269	0	24.45	26.97	18	...	26.2	24
99	38	506	6	...	5	13.32	23.86	6	15.81	25.28	8.5	15.79	...
Total	39760	138004	21620	1067	20251	3.47	9.21	0	7.61	12.47	4	54.38	2.68

US – Utentes Saídos; DI – Dias de Internamento; DC – Day cases; O – Óbitos; Amb- Casos Ambulatório; DM – Demora Média; DP – Desvio-Padrão; Med – Mediana; \DC – Excluindo os Day cases; ... Segredo Estatístico

Figura 2.5-3. Distribuição dos tempos de internamento (incluindo e excluindo os Day Cases) na ARS Algarve, por sexo (masculino e feminino), segundo as GCD (2012)

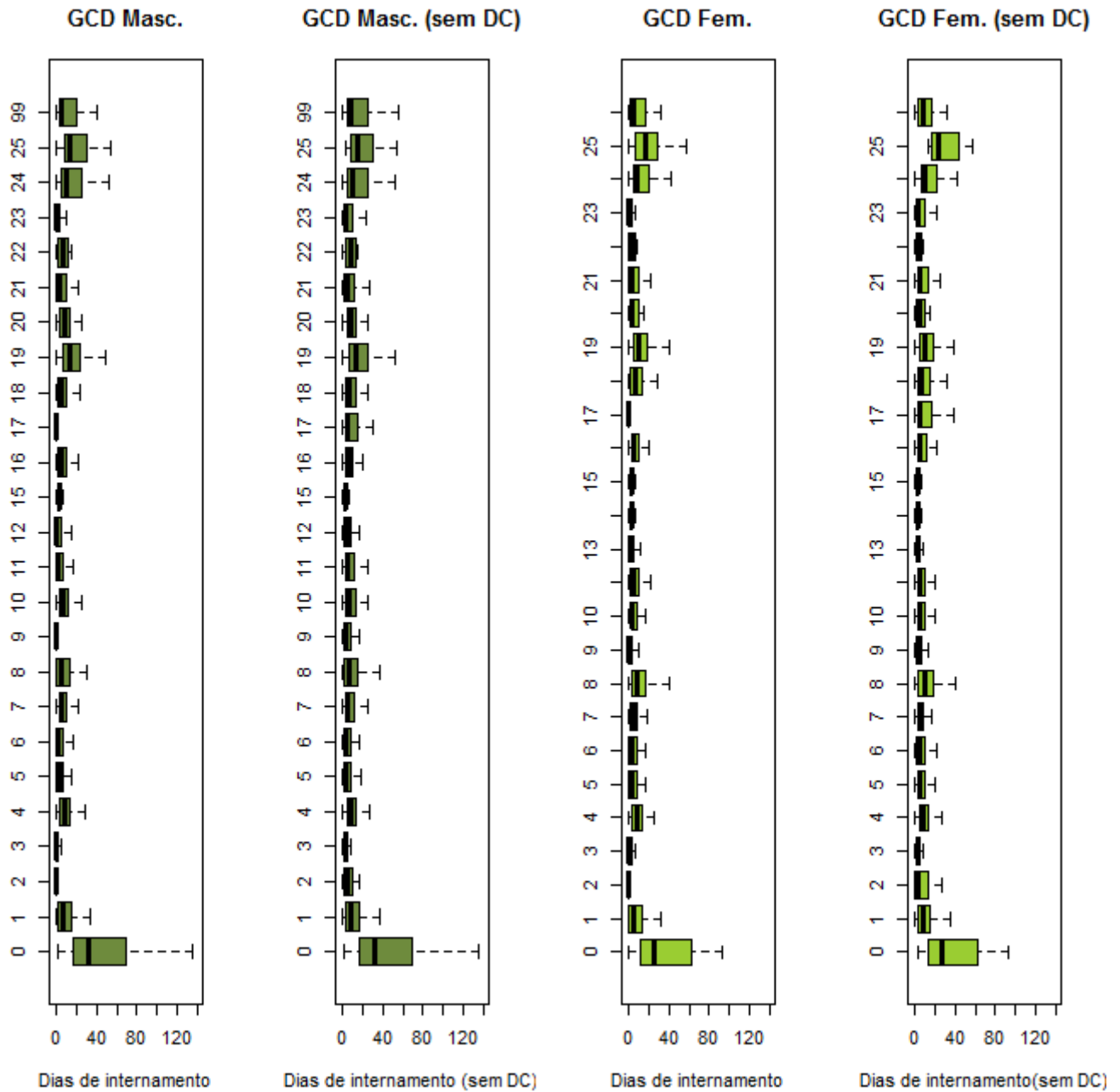

Grandes Categorias de Diagnóstico		
0: Pré-GCD	10: D. Endócrinas Nutricionais e Metabólicas	19: D. Mentais
1: D. Sistema Nervoso	11: D. Rim e Ap. Urinário	20: Uso de Álcool/Droga
2: D.do Olho	12: D. Ap. Genital Masculino	21: Traumatismos, Intoxicações
3: D. Ouvido, Nariz, Boca e Garganta	13: D. Ap. Genital Feminino	22: Queimaduras
4: D. Ap. Respiratório	14: Gravidez, Parto e Puerpério	23: Fatores influenc. estado saúde
5: D. Ap. Circulatório	15: Recém-nascidos/Lactentes c/ afecções P. Perinatal	24: Traum. Múlt. Significativos
6: D.Ap. Digestivo	16: D. Sangue/ Órg. Hemato. e D. Imunológicas	25: Infecções pelo VIH
7: D.Sistema Hepatobiliar e Pâncreas	17: D. Mieloproliferativas e Mal diferenciadas	99: Não definido
8: D. Sist. Músculo-esquelético e Tec. Conj.	18: D.Infecciosas e Parasitárias	
9: D. Pele, Tecido Celular Sub. e Mama		

Ver pág. 26

Tabela 2.5-5. Caracterização da produção hospitalar e respetivos padrões de morbilidade na ARS Algarve, por grupos etários (menos de 1 ano de idade), segundo os grandes grupos da CID9MC e as GCD (2012)**Menos de 1 ano**

CID9MC	US	DI	DC	O	Amb	DM	DP	Med	DM\DC	DP\DC	Med\DC	%DC	%O
1	58	216	12	0	0	3.72	4.03	3	4.7	3.98	4	20.69	0
2	3	40	...	0	...	13.33	22.23	1	...	26.87	20	...	0
3	3	15	...	0	0	5	7	2	...	7.78	7.5	...	0
4
5
6	22	162	5	0	...	7.36	9.3	5.5	9.53	9.57	7	22.73	0
7
8	237	1095	37	0	0	4.62	4.44	4	5.47	4.33	4	15.61	0
9	71	185	39	0	7	2.61	7.01	0	5.78	9.59	2.5	54.93	0
10	37	186	5	0	0	5.03	3.43	4	5.81	2.99	5	13.51	0
11	0	0	0	0	0	-	-	-	-	-	-	-	-
12	14	49	5	0	0	3.5	5.1	1	5.44	5.5	4	35.71	0
13	4	51	...	0	0	12.75	12.09	11.5	...	10.54	16	...	0
14	27	253	8	9.37	13.97	4	13.32	15.12	7	29.63	...
15	64	302	33	0	0	4.72	8.73	0	9.74	10.46	7	51.56	0
16	53	144	19	0	0	2.72	3.25	2	4.24	3.16	3.5	35.85	0
17	14	15	8	0	0	1.07	1.82	0	2.5	2.07	1.5	57.14	0
18	4086	17064	43	6	22	4.18	8.47	3	4.22	8.51	3	1.05	0.15
Total	4698	19790	218	7	32	4.21	8.24	3	4.42	8.39	3	4.64	0.15

Menos de 1 ano

GCD	US	DI	DC	O	Amb	DM	DP	Med	DM\DC	DP\DC	Med\DC	%DC	%O
0
1	19	79	9	0	0	4.16	9.3	1	7.9	11.84	3.5	47.37	0
2
3	55	156	23	0	...	2.84	3.22	1	4.88	2.79	5	41.82	0
4	213	1047	23	0	0	4.92	4.41	4	5.51	4.31	4	10.8	0
5	6	36	...	0	0	6	7.92	4	...	8.29	6.5	...	0
6	102	206	54	0	6	2.02	5.44	0	4.29	7.32	3	52.94	0
7	0	0	0	0	0	-	-	-	-	-	-	-	-
8	6	153	...	0	0	25.5	20.54	26.5	...	18.23	37	...	0
9	20	63	7	0	...	3.15	4.52	1	4.85	4.85	4	35	0
10	5	43	...	0	0	8.6	5.86	12	...	3.86	12.5	...	0
11	36	218	5	0	0	6.06	5.09	5	7.03	4.81	5	13.89	0
12
13	0	0	0	0	0	-	-	-	-	-	-	-	-
14	0	0	0	0	0	-	-	-	-	-	-	-	-
15	4131	17133	57	7	0	4.15	8.38	3	4.21	8.43	3	1.38	0.17
16	3	6	...	0	0	2	2	2	...	1.41	3	...	0
17	22	0	22	0	22	0	0	0	-	-	-	100	0
18	43	174	8	0	0	4.05	4.43	3	4.97	4.42	4	18.6	0
19	0	0	0	0	0	-	-	-	-	-	-	-	-
20	0	0	0	0	0	-	-	-	-	-	-	-	-
21	3	8	...	0	0	2.67	3.06	2	...	2.83	4	...	0
22	3	6	0	0	0	2	1.73	1	2	1.73	1	0	0
23	26	394	3	0	0	15.15	15.4	11.5	17.13	15.3	13	11.54	0
24	0	0	0	0	0	-	-	-	-	-	-	-	-
25	0	0	0	0	0	-	-	-	-	-	-	-	-
99
Total	4698	19790	218	7	32	4.21	8.24	3	4.42	8.39	3	4.64	0.15

US – Utentes Saídos; DI – Dias de Internamento; DC – Day cases; O – Óbitos; Amb- Casos Ambulatório; DM – Demora Média; DP – Desvio-Padrão; Med – Mediana; \DC – Excluindo os Day cases; ... Segredo Estatístico

Figura 2.5-4. Distribuição dos tempos de internamento (incluindo e excluindo os *Day Cases*) na ARS Algarve, por grupos etários e por menos de 1 ano de idade segundo os grandes grupos da CID9MC e as GCD (2012)

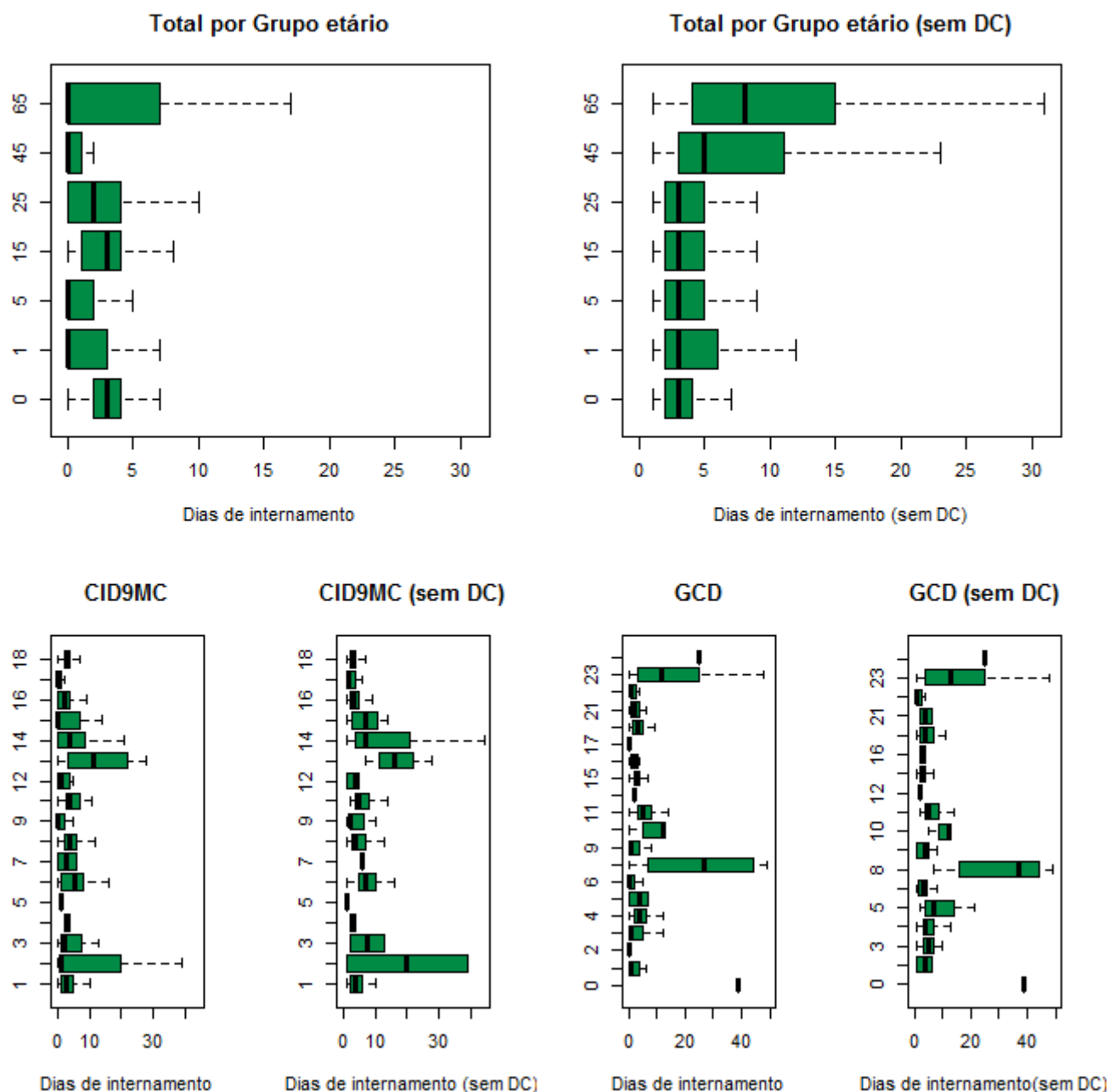

Grandes Grupos da CID9MC		Grandes Categorias de Diagnóstico					
1: D.Infecciosas e Parasitárias	10: D. Ap. Geniturinário	0: Pré-GCD	10: D. Endócrinas Nutricionais e Metabólicas	19: D. Mentais			
2: Neoplasias	11: Gravidez, Parto e Puerpério	1: D. Sistema Nervoso	11: D. Rim e Ap. Urinário	20: Uso de Álcool/Droga			
3: D. Gl. Endócrinas, Nut. e Met.	12: D. Pele e Tecido C. Subcutâneo	2: D.do Olho	12: D. Ap. Genital Masculino	21:Traumatismos, Intoxicações			
4: D. Sangue e Órg. Hemato.	13: D. S. Osteomuscular e Tec. Conj.	3: D. Ouvido, Nariz, Boca e Garganta	13: D. Ap. Genital Feminino	22: Queimaduras			
5: Transtornos Mentais	14: Anom. Congénitas	4: D. Ap. Respiratório	14: Gravidez, Parto e Puerpério	23:Fatores influenc. estado saúde			
6: D. Sist. Nervoso e Órg. Senti.	15: Alg. Afecções P. Perinatal	5: D. Ap. Circulatório	15: Recém-nascidos/Lactentes / afecções P. Perinatal	24:Traum. Múlt. Significativos			
7: D. Ap. Circulatório	16: Sint., Sinais e A. Mal definidas	6: D.Ap. Digestivo	16: D. Sangue/ Órg. Hemato. e D. Imunológicas	25: Infeções pelo VIH			
8: D. Ap. Respiratório	17: Lesões e Envenenamentos	7: D.Sistema Hepatobiliar e Pâncreas	17: D. Mieloproliferativas e Mal diferenciadas	99: Não definido			
9: D. Ap. Digestivo	18: Fatores influenc. estado saúde	8: D. Sist. Músculo-esquelético e Tec. Conj.	18: D.Infecciosas e Parasitárias				
		9: D. Pele, Tecido Celular Sub. e Mama					
Ver pág. 26							
Grupo etário	0: Menos de 1 ano	1: 1-4 anos	5: 5-14 anos	15: 15-24 anos	25: 25-44 anos	45: 45-64 anos	65: 65 ou + anos

Tabela 2.5-6. Caracterização da produção hospitalar e respetivos padrões de morbilidade na ARS Algarve, por grupos etários (1-4 anos), segundo os grandes grupos da CID9MC e as GCD (2012)

1-4 anos													
CID9MC	US	DI	DC	O	Amb	DM	DP	Med	DM\DC	DP\DC	Med\DC	%DC	%O
1	97	405	35	0	...	4.18	11.29	2	6.53	13.6	4	36.08	0
2	10	12	8	0	7	1.2	2.7	0	6	2.83	6	80	0
3	10	64	...	0	0	6.4	7.5	4	...	7.6	4.5	...	0
4	17	93	...	0	...	5.47	4.85	3	...	4.69	4	...	0
5	0	0	0	0	0	-	-	-	-	-	-	-	-
6	66	233	25	0	10	3.53	4.4	2	5.68	4.36	5	37.88	0
7	6	50	...	0	0	8.33	6.31	8.5	...	5.39	11	...	0
8	365	882	160	0	106	2.42	3.15	1	4.3	3.08	4	43.84	0
9	267	274	180	0	31	1.03	2.25	0	3.15	2.98	2	67.42	0
10	62	225	38	0	35	3.63	7.34	0	9.38	9.31	6	61.29	0
11	0	0	0	0	0	-	-	-	-	-	-	-	-
12	32	85	10	0	3	2.66	2.84	2	3.86	2.64	3	31.25	0
13	16	146	3	0	...	9.12	14.01	3	11.23	14.83	5	18.75	0
14	40	117	19	0	7	2.92	3.55	1.5	5.57	3.03	6	47.5	0
15	0	0	0	0	0	-	-	-	-	-	-	-	-
16	127	99	92	0	0	0.78	1.8	0	2.83	2.46	2	72.44	0
17	115	238	77	2.07	5.38	0	6.26	7.88	2	66.96	...
18	79	16	75	0	70	0.2	0.93	0	4	1.41	4.5	94.94	0
Total	1309	2939	727	...	274	2.25	5.05	0	5.05	6.57	3	55.54	...

1-4 anos													
GCD	US	DI	DC	O	Amb	DM	DP	Med	DM\DC	DP\DC	Med\DC	%DC	%O
0	0	0	0	0	0	-	-	-	-	-	-	-	-
1	75	99	45	0	0	1.32	2.87	0	3.3	3.77	2	60	0
2	10	61	...	0	...	6.1	4.51	6	...	3.58	6.5	...	0
3	227	296	161	0	126	1.3	2.98	0	4.48	4.05	3	70.93	0
4	224	817	36	0	0	3.65	3.19	3	4.35	3.01	4	16.07	0
5	4	21	...	0	0	5.25	6.65	3	...	6.93	3	...	0
6	375	363	260	0	21	0.97	2.38	0	3.16	3.4	2	69.33	0
7	0	0	0	0	0	-	-	-	-	-	-	-	-
8	43	311	18	0	...	7.23	11.4	2	12.44	12.64	7	41.86	0
9	44	79	22	0	11	1.8	2.66	0.5	3.59	2.77	3	50	0
10	13	71	3	0	...	5.46	6.79	4	7.1	6.97	4	23.08	0
11	27	258	...	0	0	9.56	8.81	9	...	8.77	9	...	0
12	54	39	45	0	40	0.72	1.98	0	4.33	2.87	6	83.33	0
13
14	0	0	0	0	0	-	-	-	-	-	-	-	-
15	0	0	0	0	0	-	-	-	-	-	-	-	-
16	20	101	3	0	...	5.05	4.63	3.5	5.94	4.45	4	15	0
17	72	12	70	0	69	0.17	1.05	0	6	2.83	6	97.22	0
18	56	311	16	0	0	5.55	14.13	3	7.78	16.25	4.5	28.57	0
19
20	0	0	0	0	0	-	-	-	-	-	-	-	-
21	41	22	35	0	0	0.54	1.79	0	3.67	3.44	2.5	85.37	0
22	7	44	...	0	0	6.29	5.44	6	...	5.13	6.5	...	0
23	12	25	5	0	0	2.08	2.15	2	3.57	1.51	4	41.67	0
24	0	0	0	0	0	-	-	-	-	-	-	-	-
25	0	0	0	0	0	-	-	-	-	-	-	-	-
99
Total	1309	2939	727	...	274	2.25	5.05	0	5.05	6.57	3	55.54	...

US – Utentes Saídos; DI – Dias de Internamento; DC – Day cases; O – Óbitos; Amb- Casos Ambulatório; DM – Demora Média; DP – Desvio-Padrão; Med – Mediana; \DC – Excluindo os Day cases; ... Segredo Estatístico

Figura 2.5-5. Distribuição dos tempos de internamento (incluindo e excluindo os Day Cases) na ARS Algarve, por grupos etários (1-4 anos), segundo os grandes grupos da CID9MC e as GCD (2012)

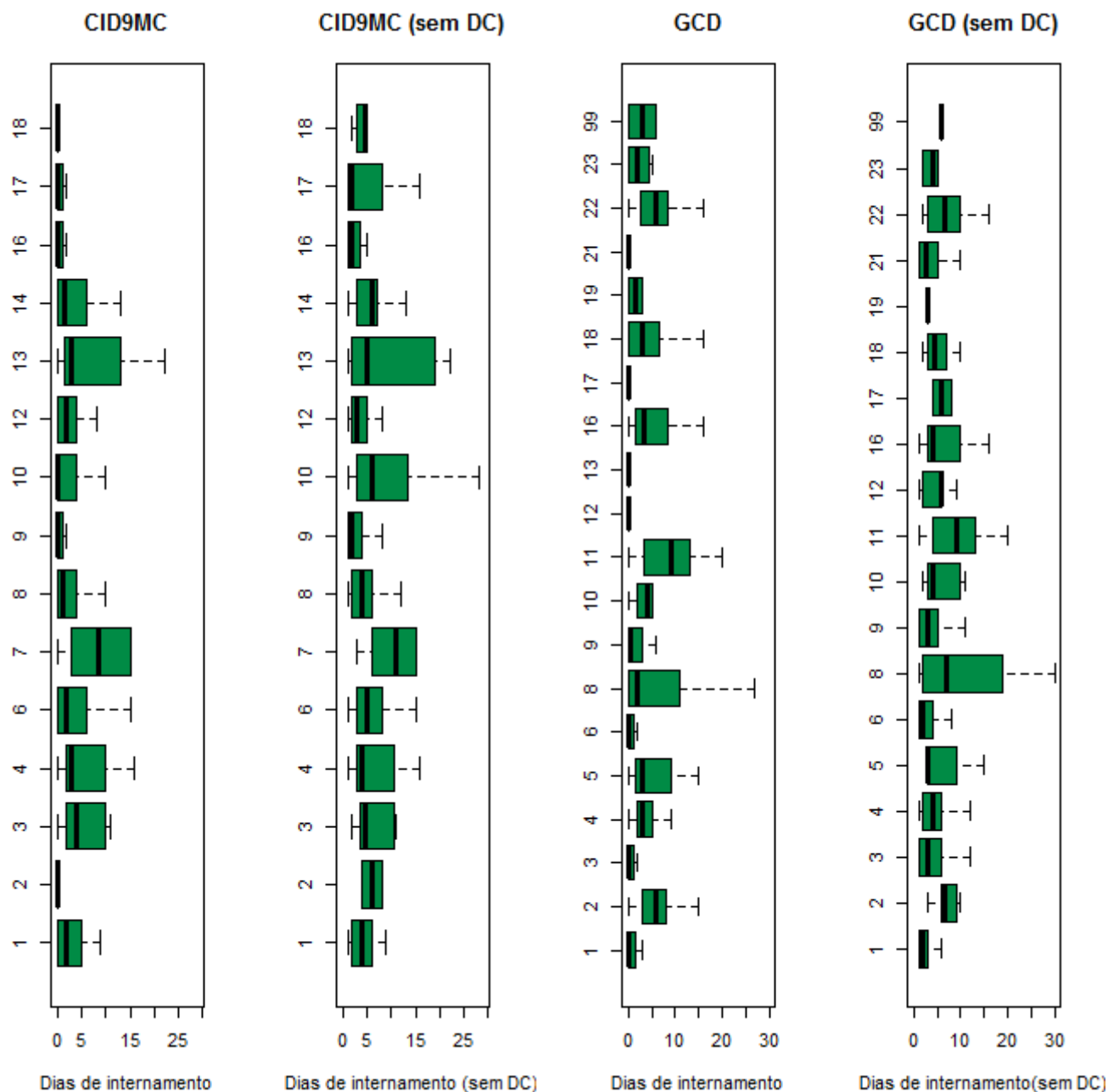

Grandes Grupos da CID9MC		Grandes Categorias de Diagnóstico		
1: D.Infecciosas e Parasitárias	10: D. Ap. Geniturinário	0: Pré-GCD	10: D. Endócrinas Nutricionais e Metabólicas	19: D. Mentais
2: Neoplasias	11: Gravidez, Parto e Puerpério	1: D. Sistema Nervoso	11: D. Rim e Ap. Urinário	20: Uso de Álcool/Droga
3: D. Gl. Endócrinas, Nut. e Met.	12: D. Pele e Tecido C. Subcutâneo	2: D.do Olho	12: D. Ap. Genital Masculino	21: Traumatismos, Intoxicações
4: D. Sangue e Órg. Hemato.	13: D. S. Osteomuscular e Tec. Conj.	3: D. Ouvido, Nariz, Boca e Garganta	13: D. Ap. Genital Feminino	22: Queimaduras
5: Transtornos Mentais	14: Anom. Congénitas	4: D. Ap. Respiratório	14: Gravidez, Parto e Puerpério	23: Fatores influenc. estado saúde
6: D. Sist. Nervoso e Órg. Sentí.	15: Alg. Afecções P. Perinatal	5: D. Ap. Circulatório	15: Recém-nascidos/Lactentes c/ afecções P. Perinatal	24: Traum. Múlt. Significativos
7: D. Ap. Circulatório	16: Sint., Sinais e A. Mal definidas	6: D.Ap. Digestivo	16: D. Sangue/ Órg. Hemato. e D. Imunológicas	25: Infecções pelo VIH
8: D. Ap. Respiratório	17: Lesões e Envenenamentos	7: D.Sistema Hepatobiliar e Pâncreas	17: D. Mieloproliferativas e Mal diferenciadas	99: Não definido
9: D. Ap. Digestivo	18: Fatores influenc. estado saúde	8: D. Sist. Músculo-esquelético e Tec. Conj.	18: D.Infecciosas e Parasitárias	
		9: D. Pele, Tecido Celular Sub. e Mama		

Ver pág. 26

Tabela 2.5-7. Caracterização da produção hospitalar e respetivos padrões de morbilidade na ARS Algarve, por grupos etários (5-14 anos), segundo os grandes grupos da CID9MC e as GCD (2012)

5-14 anos													
CID9MC	US	DI	DC	O	Amb	DM	DP	Med	DM\DC	DP\DC	Med\DC	%DC	%O
1	78	217	35	0	4	2.78	4.29	1	5.05	4.7	4	44.87	0
2	27	46	14	...	11	1.7	2.45	0	3.54	2.44	3	51.85	...
3	37	177	7	0	0	4.78	3.98	5	5.9	3.58	6	18.92	0
4	44	169	14	0	...	3.84	5.59	2.5	5.63	5.99	3.5	31.82	0
5	23	118	5	0	0	5.13	5.09	3	6.56	4.87	5	21.74	0
6	109	343	48	0	24	3.15	5.63	1	5.62	6.54	4	44.04	0
7	17	60	5	0	0	3.53	3.28	4	5	2.76	5.5	29.41	0
8	231	337	152	0	136	1.46	2.81	0	4.27	3.34	3	65.8	0
9	333	509	167	0	60	1.53	2.14	0	3.07	2.11	2	50.15	0
10	195	248	163	0	150	1.27	4.52	0	7.75	8.71	5	83.59	0
11	9	42	0	0	0	4.67	2.45	4	4.67	2.45	4	0	0
12	48	125	23	0	13	2.6	3.87	1	5	4.1	3	47.92	0
13	15	85	5	0	...	5.67	8.11	2	8.5	8.7	6	33.33	0
14	39	16	32	0	17	0.41	1.02	0	2.29	1.25	3	82.05	0
15	0	0	0	0	0	-	-	-	-	-	-	-	-
16	118	52	96	0	...	0.44	1.58	0	2.36	3.03	1	81.36	0
17	245	537	118	0	4	2.19	4.27	1	4.23	5.16	2	48.16	0
18	153	52	140	0	135	0.34	1.83	0	4	5.15	2	91.5	0
Total	1721	3133	1024	...	559	1.82	3.74	0	4.49	4.75	3	59.5	...

5-14 anos													
GCD	US	DI	DC	O	Amb	DM	DP	Med	DM\DC	DP\DC	Med\DC	%DC	%O
0	0	0	0	0	0	-	-	-	-	-	-	-	-
1	119	246	67	...	0	2.07	4.59	0	4.73	5.98	3	56.3	...
2	27	56	18	0	16	2.07	5.19	0	6.22	7.64	3	66.67	0
3	280	242	215	0	181	0.86	2.53	0	3.72	4.15	3	76.79	0
4	74	310	15	0	3	4.19	4.05	3	5.25	3.87	4	20.27	0
5	20	54	8	0	0	2.7	3.21	1	4.5	3	4.5	40	0
6	402	554	218	0	28	1.38	2.18	0	3.01	2.34	2	54.23	0
7	4	14	...	0	0	3.5	2.89	3.5	...	2.08	4	...	0
8	202	473	91	0	27	2.34	4.58	1	4.26	5.49	2	45.05	0
9	78	136	44	0	26	1.74	3.09	0	4	3.59	3	56.41	0
10	38	177	8	0	0	4.66	4	4.5	5.9	3.58	6	21.05	0
11	31	226	9	0	...	7.29	9.26	5	10.27	9.51	8	29.03	0
12	173	17	164	0	159	0.1	0.44	0	1.89	0.6	2	94.8	0
13	4	13	...	0	0	3.25	3.95	2	...	4.04	2	...	0
14	9	42	0	0	0	4.67	2.45	4	4.67	2.45	4	0	0
15	0	0	0	0	0	-	-	-	-	-	-	-	-
16	47	201	14	0	...	4.28	6.09	3	6.09	6.47	4	29.79	0
17	115	17	113	0	110	0.15	1.12	0	8.5	0.71	8.5	98.26	0
18	33	113	10	0	0	3.42	3.67	2	4.91	3.45	4	30.3	0
19	23	133	5	0	0	5.78	5.73	4	7.39	5.47	7	21.74	0
20
21	24	53	12	0	0	2.21	3.79	0.5	4.42	4.4	3	50	0
22
23	6	18	4	0	...	3	4.82	0	9	2.83	9	66.67	0
24	0	0	0	0	0	-	-	-	-	-	-	-	-
25
99	7	6	5	0	5	0.86	1.86	0	3	2.83	3	71.43	0
Total	1721	3133	1024	...	559	1.82	3.74	0	4.49	4.75	3	59.5	...

US – Utentes Saídos; DI – Dias de Internamento; DC – Day cases; O – Óbitos; Amb- Casos Ambulatório; DM – Demora Média; DP – Desvio-Padrão; Med – Mediana; \DC – Excluindo os Day cases; ... Segredo Estatístico

Figura 2.5-6. Distribuição dos tempos de internamento (incluindo e excluindo os Day Cases) na ARS Algarve, por grupos etários (5-14 anos), segundo os grandes grupos da CID9MC e as GCD (2012)

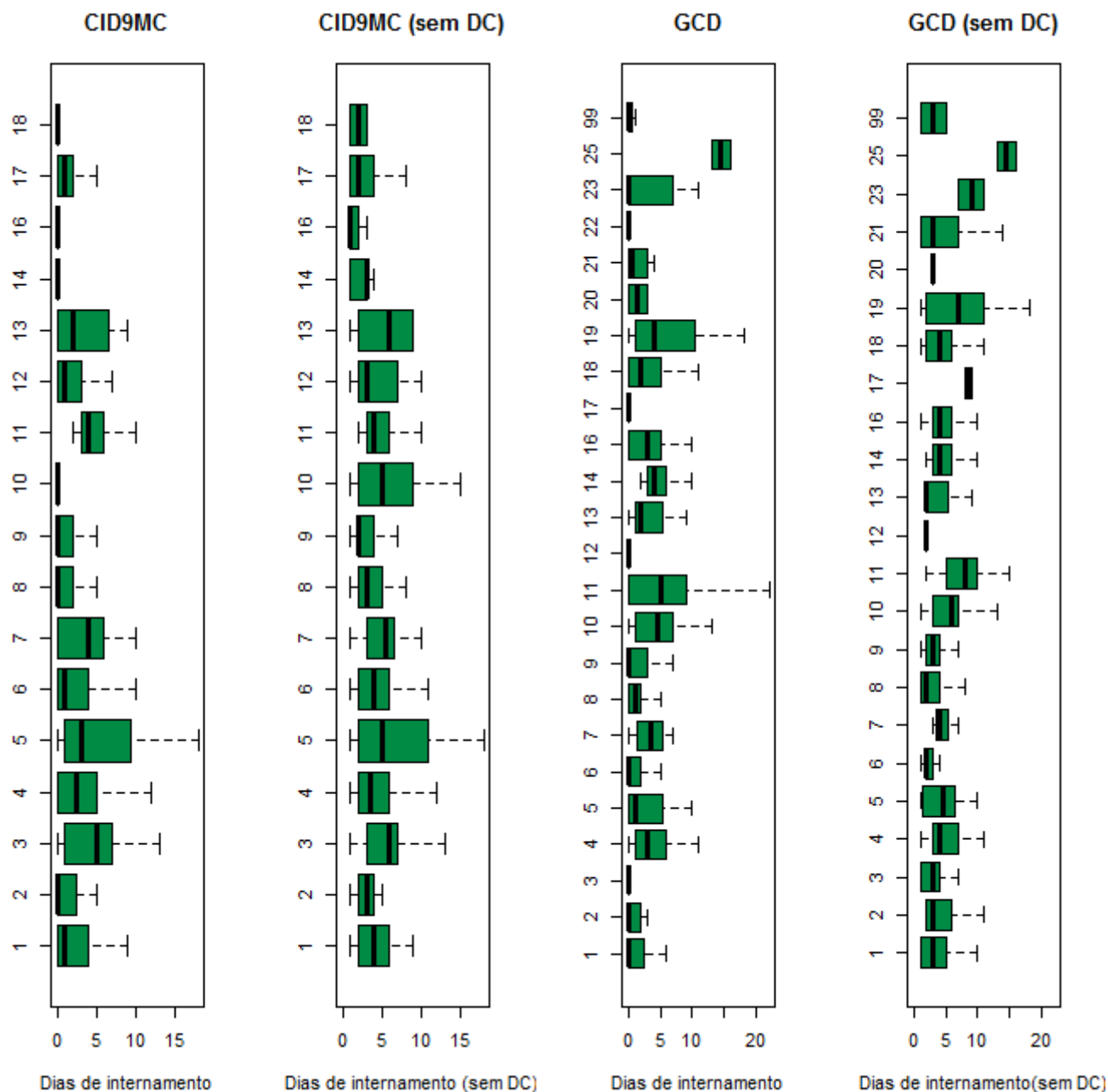

Grandes Grupos da CID9MC		Grandes Categorias de Diagnóstico		
1: D.Infecciosas e Parasitárias	10: D. Ap. Geniturinário	0: Pré-GCD	10: D. Endócrinas Nutricionais e Metabólicas	19: D. Mentais
2: Neoplasias	11: Gravidez, Parto e Puerpério	1: D. Sistema Nervoso	11: D. Rim e Ap. Urinário	20: Uso de Álcool/Droga
3: D. Gl. Endócrinas, Nut. e Met.	12: D. Pele e Tecido C. Subcutâneo	2: D.do Olho	12: D. Ap. Genital Masculino	21: Traumatismos, Intoxicações
4: D. Sangue e Órg. Hemato.	13: D. S. Osteomuscular e Tec. Conj.	3: D. Ouvido, Nariz, Boca e Garganta	13: D. Ap. Genital Feminino	22: Queimaduras
5: Transtornos Mentais	14: Anom. Congénitas	4: D. Ap. Respiratório	14: Gravidez, Parto e Puerpério	23: Fatores influenc. estado saúde
6: D. Sist. Nervoso e Órg. Senti.	15: Alg. Afecções P. Perinatal	5: D. Ap. Circulatório	15: Recém-nascidos/Lactentes c/ afecções P. Perinatal	24: Traum. Múlt. Significativos
7: D. Ap. Circulatório	16: Sint., Sinais e A. Mal definidas	6: D.Ap. Digestivo	16: D. Sangue/ Órg. Hemato. e D. Imunológicas	25: Infecções pelo VIH
8: D. Ap. Respiratório	17: Lesões e Envenenamentos	7: D.Sistema Hepatobiliar e Pâncreas	17: D. Mieloproliferativas e Mal diferenciadas	99: Não definido
		8: D. Sist. Músculo-esquelético e Tec. Conj.		

Tabela 2.5-8. Caracterização da produção hospitalar e respetivos padrões de morbilidade na ARS Algarve, por grupos etários (15-24 anos), segundo os grandes grupos da CID9MC e as GCD (2012)

15-24 anos													
CID9MC	US	DI	DC	O	Amb	DM	DP	Med	DM\DC	DP\DC	Med\DC	%DC	%O
1	25	324	6	0	...	12.96	18.88	4	17.05	20.04	10	24	0
2	57	92	38	0	35	1.61	3.41	0	4.84	4.43	4	66.67	0
3	50	182	7	0	...	3.64	3.17	3	4.23	3.02	4	14	0
4	11	66	...	0	0	6	3.35	6	...	2.84	6.5	...	0
5	86	1487	10	0	0	17.29	20.19	10	19.57	20.42	13	11.63	0
6	42	295	12	0	5	7.02	12.26	3	9.83	13.57	4.5	28.57	0
7	18	84	3	4.67	4.52	3	5.6	4.26	4.5	16.67	...
8	99	527	41	...	39	5.32	24.72	1	9.09	31.87	3	41.41	...
9	195	762	27	0	22	3.91	9.22	2	4.54	9.79	3	13.85	0
10	128	356	45	0	33	2.78	3.21	2	4.29	3.07	4	35.16	0
11	1027	3592	62	0	...	3.5	3.47	3	3.72	3.46	3	6.04	0
12	89	96	67	0	58	1.08	3.71	0	4.36	6.52	2	75.28	0
13	40	209	13	0	13	5.22	8.66	2	7.74	9.6	4	32.5	0
14	14	11	12	0	10	0.79	2.42	0	5.5	4.95	5.5	85.71	0
15	0	0	0	0	0	-	-	-	-	-	-	-	-
16	29	94	10*	0	4	3.24	3.81	2	4.95*	3.7	5	34.48*	0
17	157	1199	6	0	...	7.64	10.99	4	7.94	11.09	5	3.82	0
18	151	188	121	0	114	1.25	4.73	0	6.27	9.12	3	80.13	0
Total	2218	9564	481	...	340	4.31	9.27	3	5.51	10.16	3	21.69	...

15-24 anos													
GCD	US	DI	DC	O	Amb	DM	DP	Med	DM\DC	DP\DC	Med\DC	%DC	%O
0
1	57	447	12	0	...	7.84	11.21	3	9.93	11.77	6	21.05	0
2	9	3	8	0	7	0.33	1	0	3	-	3	88.89	0
3	105	133	60	0	58	1.27	2.28	0	2.96	2.67	3	57.14	0
4	42	676	3	16.1	39.12	5	17.33	40.36	5	7.14	...
5	18	73	5	...	3	4.06	4.61	2.5	5.62	4.4	5	27.78	...
6	162	662	15	0	9	4.09	9.99	2	4.5	10.4	3	9.26	0
7	32	165	...	0	...	5.16	4.64	4	...	4.59	4	...	0
8	164	895	30	0	28	5.46	9.51	2.5	6.68	10.12	3	18.29	0
9	149	154	112	0	100	1.03	3.31	0	4.16	5.62	2	75.17	0
10	47	168	6	0	0	3.57	3.17	3	4.1	3.06	4	12.77	0
11	65	252	18	0	15	3.88	3.74	4	5.36	3.36	5	27.69	0
12	38	26	27	0	26	0.68	1.23	0	2.36	1.12	2	71.05	0
13	47	123	13	0	3	2.62	2.59	2	3.62	2.37	3	27.66	0
14	1031	3604	62	0	...	3.5	3.46	3	3.72	3.45	3	6.01	0
15	0	0	0	0	0	-	-	-	-	-	-	-	-
16	11	66	...	0	0	6	3.35	6	...	2.84	6.5	...	0
17	89	18	87	0	86	0.2	1.62	0	9	8.49	9	97.75	0
18	15	114	...	0	0	7.6	7.57	5	...	7.54	6	...	0
19	80	1293	9	0	0	16.16	18.44	9	18.21	18.6	13	11.25	0
20	8	201	...	0	0	25.12	32.96	17.5	...	34.41	24	...	0
21	18	123	3	0	0	6.83	6.7	5	8.2	6.52	6	16.67	0
22	3	24	0	0	0	8	2.65	9	8	2.65	9	0	0
23	18	140	5	0	...	7.78	11.48	4	10.77	12.32	6	27.78	0
24
25	5	127	0	0	0	25.4	26.94	16	25.4	26.94	16	0	0
99
Total	2218	9564	481	...	340	4.31	9.27	3	5.51	10.16	3	21.69	...

US – Utentes Saídos; DI – Dias de Internamento; DC – Day cases; O – Óbitos; Amb- Casos Ambulatório; DM – Demora Média; DP – Desvio-Padrão; Med – Mediana; \DC – Excluindo os Day cases; ... Segredo Estatístico

Figura 2.5-7. Distribuição dos tempos de internamento (incluindo e excluindo os Day Cases) na ARS Algarve, por grupos etários (15-24 anos), segundo os grandes grupos da CID9MC e as GCD (2012)

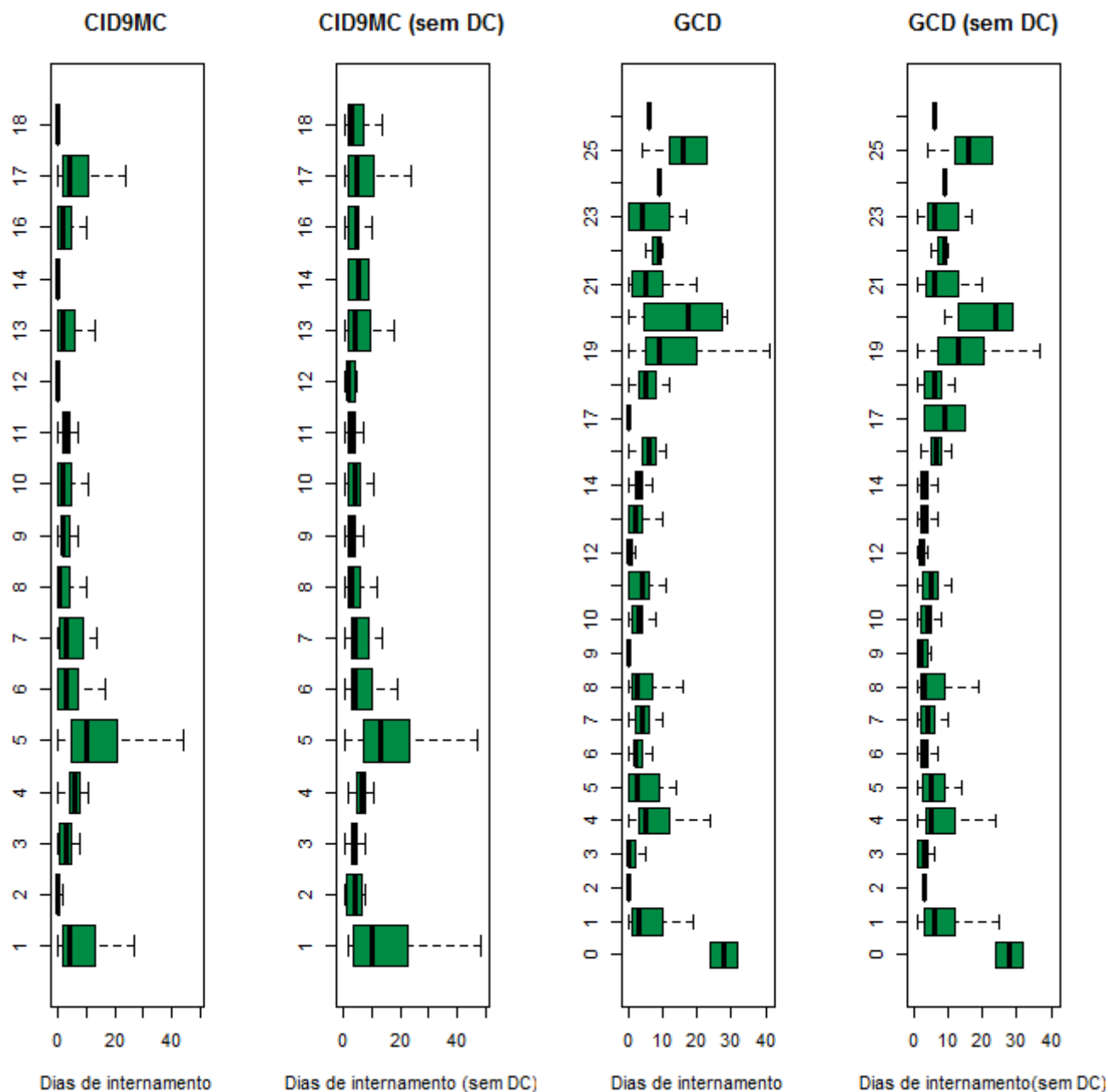

Grandes Grupos da CID9MC		Grandes Categorias de Diagnóstico		
1: D.Infecciosas e Parasitárias	10: D. Ap. Geniturinário	0: Pré-GCD	10: D. Endócrinas Nutricionais e Metabólicas	19: D. Mentais
2: Neoplasias	11: Gravidez, Parto e Puerpério	1: D. Sistema Nervoso	11: D. Rim e Ap. Urinário	20: Uso de Álcool/Droga
3: D. Gl. Endócrinas, Nut. e Met.	12: D. Pele e Tecido C. Subcutâneo	2: D.do Olho	12: D. Ap. Genital Masculino	21: Traumatismos, Intoxicações
4: D. Sangue e Órg. Hemato.	13: D. S. Osteomuscular e Tec. Conj.	3: D. Ouvido, Nariz, Boca e Garganta	13: D. Ap. Genital Feminino	22: Queimaduras
5: Transtornos Mentais	14: Anom. Congénitas	4: D. Ap. Respiratório	14: Gravidez, Parto e Puerpério	23: Fatores influenc. estado saúde
6: D. Sist. Nervoso e Órg. Sentí.	15: Alg. Afecções P. Perinatal	5: D. Ap. Circulatório	15: Recém-nascidos/Lactentes e afecções P. Perinatal	24: Traum. Múlt. Significativos
7: D. Ap. Circulatório	16: Sint., Sinais e A. Mal definidas	6: D.Ap. Digestivo	16: D. Sangue/ Órg. Hemato. e D. Imunológicas	25: Infecções pelo VIH
8: D. Ap. Respiratório	17: Lesões e Envenenamentos	7: D.Sistema Hepatobiliar e Pâncreas	17: D. Mieloproliferativas e Mal diferenciadas	99: Não definido
9: D. Ap. Digestivo	18: Fatores influenc. estado	8: D. Sist. Músculo-esquelético e Tec. Conj.	18: D.Infecciosas e Parasitárias	
		9: D. Pele, Tecido Celular Sub. e Mama		

Tabela 2.5-9. Caracterização da produção hospitalar e respectivos padrões de morbidade na ARS Algarve, por grupos etários (25-44 anos), segundo os grandes grupos da CID9MC e as GCD (2012)**25-44 anos**

CID9MC	US	DI	DC	O	Amb	DM	DP	Med	DM\DC	DP\DC	Med\DC	%DC	%O
1	165	2386	10	7	3	14.46	22.26	7	15.39	22.69	7.5	6.06	4.24
2	496	1927	208	15	195	3.89	8.59	1	6.69	10.41	4	41.94	3.02
3	85	469	8	...	4	5.52	5.61	4	6.09	5.58	4	9.41	...
4	33	240	0	7.27	6.89	6	...	6.88	6
5	385	5570	15	0	0	14.47	16.39	10	15.05	16.46	10	3.9	0
6	273	837	126	...	118	3.07	4.8	1	5.69	5.29	4	46.15	...
7	329	1566	110	7	96	4.76	9.59	2	7.15	11.03	3	33.43	2.13
8	277	1236	106	4	96	4.46	7.27	2	7.23	8.11	5	38.27	1.44
9	744	2804	187	3	141	3.77	5.49	2	5.03	5.83	3	25.13	0.4
10	448	1462	143	...	96	3.26	5.21	2	4.79	5.71	3	31.92	...
11	3997	13790	209	...	6	3.45	3.13	3	3.64	3.11	3	5.23	...
12	191	277	145	0	129	1.45	4.41	0	6.02	7.34	3.5	75.92	0
13	123	705	40	0	31	5.73	9.94	2	8.49	11.1	5	32.52	0
14	12	51	3	0	3	4.25	6.12	2	5.67	6.52	5	25	0
15	0	0	0	0	0	-	-	-	-	-	-	-	-
16	108	211	65*	...	50*	1.95	4.19	0	4.91*	5.46	3	60.19*	...
17	468	3891	37	5	...	8.31	11.49	5	9.03	11.71	6	7.91	1.07
18	3304	796	3184	5	3137	0.24	4.18	0	6.63	21.46	3	96.37	0.15
Total	11438	38218	4597	54	4106	3.34	7.26	2	5.59	8.7	3	40.19	0.47

25-44 anos

GCD	US	DI	DC	O	Amb	DM	DP	Med	DM\DC	DP\DC	Med\DC	%DC	%O
0	6	85	0	3	0	14.17	14.36	10	14.17	14.05	16	0	50
1	241	1930	37	6	27	8.01	10.95	5	9.46	11.32	6	15.35	2.49
2	84	23	79	0	77	0.27	1.39	0	4.6	3.91	4	94.05	0
3	280	338	161	0	153	1.21	1.76	0	2.84	1.62	3	57.5	0
4	184	1538	39	8	31	8.36	10.15	6	10.61	10.34	7	21.2	4.35
5	255	1030	97	...	79	4.04	10.08	2	6.52	12.18	3	38.04	...
6	534	1722	164	4	130	3.22	4.91	2	4.65	5.31	3	30.71	0.75
7	293	1539	31	3	16	5.25	6.57	3	5.87	6.68	4	10.58	1.02
8	405	3127	61	0	43	7.72	14.89	4	9.09	15.76	5	15.06	0
9	494	746	341	3	318	1.51	3.75	0	4.88	5.4	3	69.03	0.61
10	86	451	4	5.24	5.33	4	5.5	5.32	4	4.65	...
11	319	997	163	...	149	3.13	5.16	0	6.39	5.79	4.5	51.1	...
12	31	60	11	...	8	1.94	2.03	2	3	1.78	2.5	35.48	...
13	449	1138	156	...	110	2.53	4.45	1	3.88	5.01	3	34.74	...
14	4004	13800	210	0	6	3.45	3.13	3	3.64	3.1	3	5.24	0
15	0	0	0	0	0	-	-	-	-	-	-	-	-
16	34	249	3	...	0	7.32	6.79	6	8.03	6.7	6	8.82	...
17	2979	193	2956	5	2948	0.06	1.53	0	8.39	16.97	5	99.23	0.17
18	25	185	4	0	0	7.4	12.21	5	8.81	12.88	5	16	0
19	334	5110	14	0	0	15.3	17.31	10	15.97	17.38	10	4.19	0
20	49	425	...	0	0	8.67	5.54	8	...	5.45	8.5	...	0
21	102	538	15	...	0	5.27	5.21	4	6.18	5.11	5	14.71	...
22	5	18	...	0	0	3.6	3.91	3	...	3.87	3.5	...	0
23	98	377	46	0	10*	3.85	7.37	1	7.25	8.83	4	46.94	0
24	118	2194	3	8	0	18.59	26.14	9	19.08	26.36	9	2.54	6.78
25	13	250	0	3	0	19.23	20.81	12	19.23	20.79	14	0	23.08
99	16	155	0	...	0	9.69	11.05	5	9.69	11.05	5	0	...
Total	11438	38218	4597	54	4106	3.34	7.26	2	5.59	8.7	3	40.19	0.47

US – Utentes Saídos; DI – Dias de Internamento; DC – Day cases; O – Óbitos; Amb- Casos Ambulatório; DM – Demora Média; DP – Desvio-Padrão; Med – Mediana; \DC – Excluindo os Day cases; ... Segredo Estatístico

Figura 2.5-8. Distribuição dos tempos de internamento (incluindo e excluindo os Day Cases) na ARS Algarve, por grupos etários (25-44 anos), segundo os grandes grupos da CID9MC e as GCD (2012)

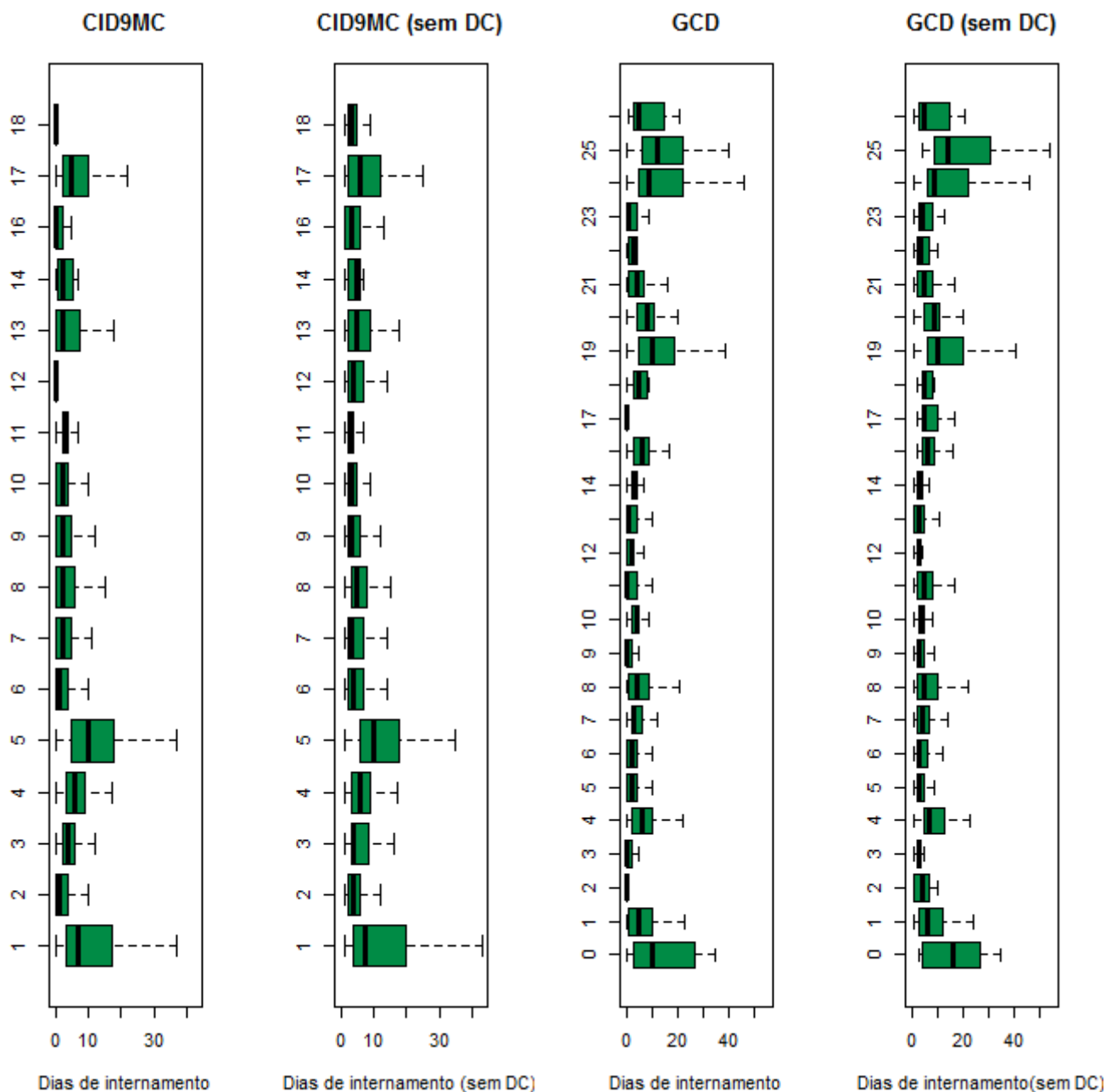

Grandes Grupos da CID9MC		Grandes Categorias de Diagnóstico			
1: D.Infecciosas e Parasitárias	10: D. Ap. Geniturinário	0: Pré-GCD			
2: Neoplasias	11: Gravidez, Parto e Puerpério	1: D. Sistema Nervoso	10: D. Endócrinas Nutricionais e Metabólicas	19: D. Mentais	
3: D. Gl. Endócrinas, Nut. e Met.	12: D. Pele e Tecido C. Subcutâneo	2: D.do Olho	11: D. Rim e Ap. Urinário	20: Uso de Álcool/Droga	
4: D. Sangue e Órg. Hemato.	13: D. S. Osteomuscular e Tec. Conj.	3: D. Ouvido, Nariz, Boca e Garganta	12: D. Ap. Genital Masculino	21: Traumatismos, Intoxicações	
5: Transtornos Mentais	14: Anom. Congénitas	4: D. Ap. Respiratório	13: D. Ap. Genital Feminino	22: Queimaduras	
6: D. Sist. Nervoso e Órg. Sentí.	15: Alg. Afecções P. Perinatal	5: D. Ap. Circulatório	14: Gravidez, Parto e Puerpério	23: Fatores influenc. estado saúde	
7: D. Ap. Circulatório	16: Sint., Sinais e A. Mal definidas	6: D.Ap. Digestivo	15: Recém-nascidos/Lactentes e/ afecções P. Perinatal	24: Traum. Múlt. Significativos	
8: D. Ap. Respiratório	17: Lesões e Envenenamentos	7: D.Sistema Hepatobiliar e Pâncreas	16: D. Sangue/ Órg. Hemato. e D. Imunológicas	25: Infecções pelo VIH	
9: D. Ap. Digestivo	18: Fatores influenc. estado	8: D. Sist. Músculo-esquelético e Tec. Conj.	17: D. Mieloproliferativas e Mal diferenciadas	99: Não definido	
		9: D. Pele, Tecido Celular Sub. e Mama	18: D.Infecciosas e Parasitárias		

Tabela 2.5-10. Caracterização da produção hospitalar e respectivos padrões de morbilidade na ARS Algarve, por grupos etários (45-64 anos), segundo os grandes grupos da CID9MC e as GCD (2012)**45-64 anos**

CID9MC	US	DI	DC	O	Amb	DM	DP	Med	DM\DC	DP\DC	Med\DC	%DC	%O
1	184	3154	8	23	4	17.14	21.51	10	17.92	21.71	10.5	4.35	12.5
2	1301	9084	310	133	267	6.98	11.34	4	9.17	12.24	5	23.83	10.22
3	213	1789	44	4	43	8.4	13.33	4	10.59	14.18	6	20.66	1.88
4	75	594	9	7.92	9.11	6	9	9.2	7	12	...
5	373	7616	9	0	0	20.42	27.82	13	20.92	27.97	13	2.41	0
6	610	2369	409	8	399	3.88	19.31	0	11.79	32.28	4	67.05	1.31
7	1303	7432	342	48	277	5.7	10.12	3	7.73	11.12	4	26.25	3.68
8	510	4282	86	34	67	8.4	10.83	7	10.1	11.14	8	16.86	6.67
9	1265	7440	232	48	195	5.88	13.44	3	7.2	14.61	4	18.34	3.79
10	704	2686	228	5	173	3.82	5.66	2	5.64	6.08	4	32.39	0.71
11	11	33	...	0	0	3	2.28	3	...	1.94	4	...	0
12	174	421	119	...	115	2.42	5.22	0	7.65	6.8	6	68.39	...
13	250	1684	72	...	64	6.74	14.48	2	9.46	16.4	5	28.8	...
14	12	57	3	0	3	4.75	5.21	4.5	6.33	5.1	5	25	0
15	0	0	0	0	0	-	-	-	-	-	-	-	-
16	172	338	100*	...	91*	1.97	3.54	0	4.69*	4.13	3	58.14*	...
17	618	7004	30	9	6	11.33	15.85	6	11.91	16.04	7	4.85	1.46
18	13788	934	13623	5	13490	0.07	1.09	0	5.66	8.3	3	98.8	0.04
Total	21563	56917	15626	323	15196	2.64	9.29	0	9.59	15.76	5	72.47	1.5

45-64 anos

GCD	US	DI	DC	O	Amb	DM	DP	Med	DM\DC	DP\DC	Med\DC	%DC	%O
0	35	2037	0	15	0	58.2	74.23	31	58.2	74.23	31	0	42.86
1	637	6064	104	47	81	9.52	14.05	5	11.38	14.68	7	16.33	7.38
2	324	251	296	0	293	0.77	3.66	0	8.96	9.16	6	91.36	0
3	350	985	183	10	173	2.81	9.29	0	5.9	12.81	3	52.29	2.86
4	593	5708	87	77	70	9.63	11.47	8	11.28	11.64	9	14.67	12.98
5	964	3744	323	16	268	3.88	7.94	2	5.84	9.16	3	33.51	1.66
6	992	5884	219	39	189	5.93	13.83	3	7.61	15.31	4	22.08	3.93
7	566	4212	36	35	14	7.44	10.52	5	7.95	10.7	5	6.36	6.18
8	696	6432	109	5	88	9.24	14.06	5	10.96	14.69	6	15.66	0.72
9	691	1637	399	10	386	2.37	4.71	0	5.61	5.86	4	57.74	1.45
10	125	964	3	4	3	7.71	12.32	4	7.9	12.41	4	2.4	3.2
11	887	2852	501	15	486	3.22	6.58	0	7.39	8.3	5	56.48	1.69
12	115	598	21	4	11	5.2	6.28	4	6.36	6.39	6	18.26	3.48
13	515	1640	159	7	116	3.18	3.8	3	4.61	3.78	4	30.87	1.36
14	11	33	...	0	0	3	2.28	3	...	1.94	4	...	0
15	0	0	0	0	0	-	-	-	-	-	-	-	-
16	91	687	12	...	5	7.55	8.59	6	8.7	8.67	7	13.19	...
17	13082	760	12999	11	12954	0.06	1.25	0	9.16	12.91	5	99.37	0.08
18	85	1095	...	12	0	12.88	19.73	7	...	20	7	...	14.12
19	332	7170	8	0	0	21.6	28.4	14	22.13	28.54	14	2.41	0
20	38	430	0	0	0	11.32	21.14	6	11.32	21.14	6	0	0
21	77	790	7	10.26	13.44	6	11.29	13.68	7	9.09	...
22	7	113	...	0	0	16.14	14.32	13	...	13.61	14	...	0
23	226	517	147	...	55*	2.29	7.14	0	6.54	10.91	3	65.04	...
24	86	1586	3	12	0	18.44	18.82	13	19.11	18.82	14	3.49	13.95
25	16	420	...	0	0	26.25	24.41	17.5	...	24.2	20	...	0
99	22	308	4	0	3	14	16.76	7.5	17.11	17.04	10.5	18.18	0
Total	21563	56917	15626	323	15196	2.64	9.29	0	9.59	15.76	5	72.47	1.5

US – Utentes Saídos; DI – Dias de Internamento; DC – Day cases; O – Óbitos; Amb- Casos Ambulatório; DM – Demora Média; DP – Desvio-Padrão; Med – Mediana; \DC – Excluindo os Day cases; ... Segredo Estatístico

Figura 2.5-9. Distribuição dos tempos de internamento (incluindo e excluindo os Day Cases) na ARS Algarve, por grupos etários (45-64 anos), segundo os grandes grupos da CID9MC e as GCD (2012)

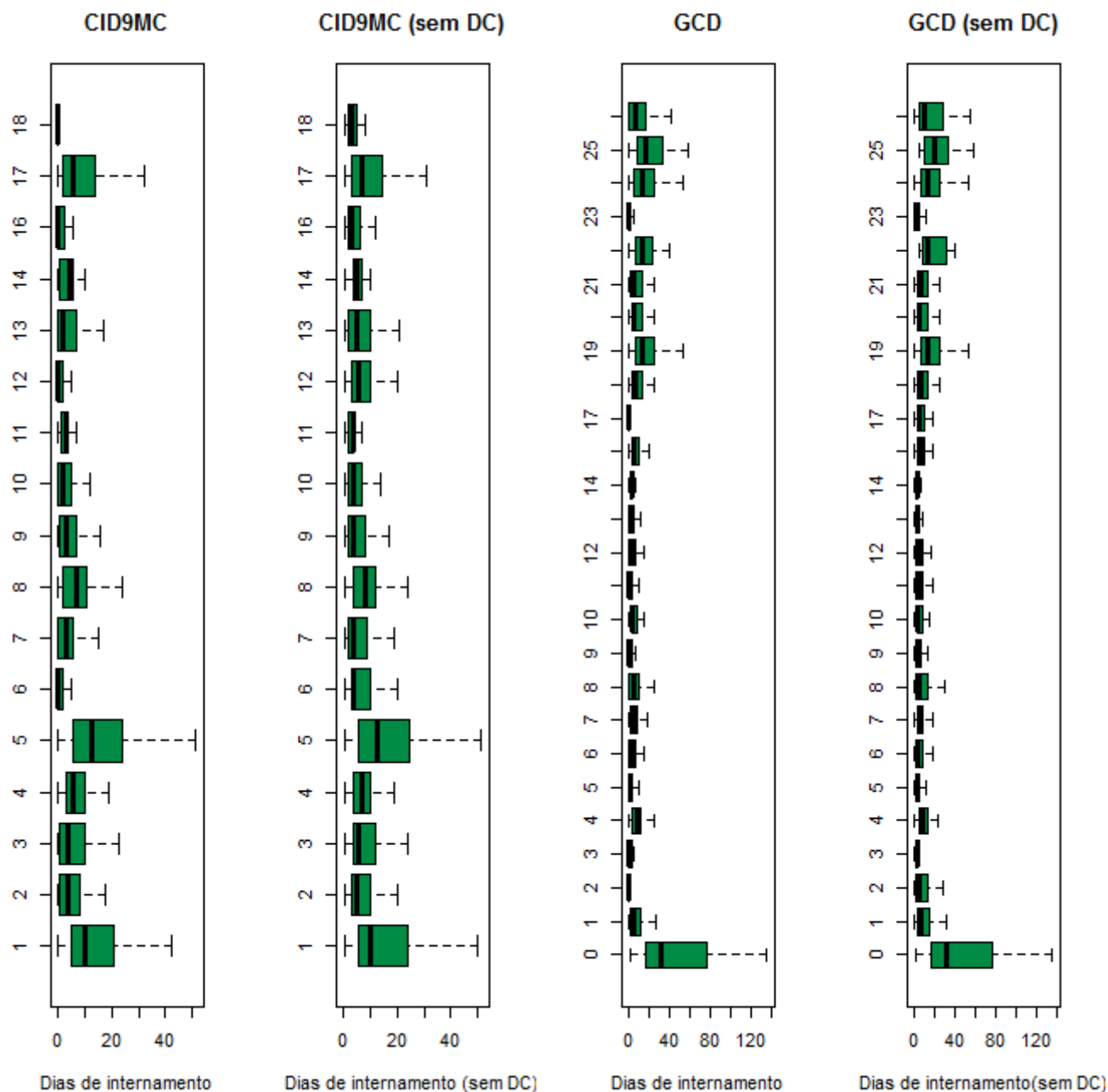

Grandes Grupos da CID9MC		Grandes Categorias de Diagnóstico			
1: D.Infecciosas e Parasitárias	10: D. Ap. Geniturinário	0: Pré-GCD	10: D. Endócrinas Nutricionais e Metabólicas	19: D. Mentais	
2: Neoplasias	11: Gravidez, Parto e Puerpério	1: D. Sistema Nervoso	11: D. Rim e Ap. Urinário	20: Uso de Álcool/Droga	
3: D. Gl. Endócrinas, Nut. e Met.	12: D. Pele e Tecido C. Subcutâneo	2: D.do Olho	12: D. Ap. Genital Masculino	21: Traumatismos, Intoxicações	
4: D. Sangue e Órg. Hemato.	13: D. S. Osteomuscular e Tec. Conj.	3: D. Ouvido, Nariz, Boca e Garganta	13: D. Ap. Genital Feminino	22: Queimaduras	
5: Transtornos Mentais	14: Anom. Congénitas	4: D. Ap. Respiratório	14: Gravidez, Parto e Puerpério	23: Fatores influenc. estado saúde	
6: D. Sist. Nervoso e Órg. Senti.	15: Alg. Afecções P. Perinatal	5: D. Ap. Circulatório	15: Recém-nascidos/Lactentes c/ afecções P. Perinatal	24: Traum. Múlt. Significativos	
7: D. Ap. Circulatório	16: Sint., Sinais e A. Mal definidas	6: D.Ap. Digestivo	16: D. Sangue/ Órg. Hemato. e D. Imunológicas	25: Infecções pelo VIH	
8: D. Ap. Respiratório	17: Lesões e Envenenamentos	7: D.Sistema Hepatobiliar e Pâncreas	17: D. Mieloproliferativas e Mal diferenciadas	99: Não definido	
9: D. Ap. Digestivo	18: Fatores influenc. estado	8: D. Sist. Músculo-esquelético e Tec. Conj.	18: D.Infecciosas e Parasitárias		
		9: D. Pele, Tecido Celular Sub. e Mama			

Tabela 2.5-11. Caracterização da produção hospitalar e respectivos padrões de morbidade na ARS Algarve, por grupos etários (65 ou mais anos), segundo os grandes grupos da CID9MC e as GCD (2012)

65 ou + anos													
CID9MC	US	DI	DC	O	Amb	DM	DP	Med	DM\DC	DP\DC	Med\DC	%DC	%O
1	331	4846	11	138	7	14.64	18.46	9	15.14	18.84	10	3.32	41.69
2	1870	17216	402	316	347	9.21	12.77	6	11.73	13.39	8	21.5	16.9
3	430	5117	54	51	44	11.9	14.62	8	13.61	14.91	9	12.56	11.86
4	141	1398	6	17	0	9.91	10.2	7	10.36	10.2	8	4.26	12.06
5	148	2794	6	5	0	18.88	27.2	11	19.68	27.49	12	4.05	3.38
6	1519	2756	1336	16	1330	1.81	10.75	0	15.06	27.86	9	87.95	1.05
7	3438	31668	404	454	299	9.21	11.76	5	10.44	12.02	7	11.75	13.21
8	2305	27514	57	617	27	11.94	17.52	10	12.24	17.81	10	2.47	26.77
9	1757	14142	123	151	81	8.05	9.76	5	8.65	9.87	6	7	8.59
10	1096	9858	109	82	63	8.99	12	6	9.99	12.27	7	9.95	7.48
11	0	0	0	0	0	-	-	-	-	-	-	-	-
12	158	1001	69	10	65	6.34	9.52	2	11.25	10.25	8	43.67	6.33
13	241	2810	22	9	18	11.66	18.41	8	12.83	18.94	8	9.13	3.73
14	5	47	0	0	0	9.4	11.1	2	9.4	11.1	2	0	0
15	0	0	0	0	0	-	-	-	-	-	-	-	-
16	179	810	62	9	45	4.53	5.84	2	6.92	5.95	5	34.64	5.03
17	1438	23273	41	60	5	16.18	15.15	13	16.66	15.11	13	2.85	4.17
18	13270	1466	13077	31	12909	0.11	1.39	0	7.6	8.77	5	98.55	0.23
Total	28326	146716	15779	1966	15240	5.18	11.3	0	11.69	14.63	8	55.71	6.94

65 ou + anos													
GCD	US	DI	DC	O	Amb	DM	DP	Med	DM\DC	DP\DC	Med\DC	%DC	%O
0	31	1675	0	21	0	54.03	54.64	42	54.03	54.64	42	0	67.74
1	1461	18310	82	228	34	12.53	15.72	9	13.28	15.92	10	5.61	15.61
2	1328	318	1295	...	1292	0.24	2.49	0	9.64	12.82	4	97.52	...
3	181	725	95	10	88	4.01	9.8	0	8.43	12.87	5	52.49	5.52
4	2551	30567	78	689	47	11.98	16.97	10	12.36	17.26	10	3.06	27.01
5	2351	17614	403	254	326	7.49	10.84	4	9.04	11.35	6	17.14	10.8
6	1567	13233	130	197	86	8.44	9.69	6	9.21	9.78	7	8.3	12.57
7	846	8544	16	94	...	10.1	11.11	7	10.29	11.13	7	1.89	11.11
8	1374	22013	62	40	40	16.02	15.54	13	16.78	15.49	13	4.51	2.91
9	737	2712	417	26	399	3.68	8.19	0	8.47	10.71	5	56.58	3.53
10	283	3080	11	38	...	10.88	11.23	8	11.32	11.22	8	3.89	13.43
11	1121	11428	77	109	43	10.19	12.26	7	10.95	12.39	7	6.87	9.72
12	237	1775	30	22	5	7.49	10.21	6	8.57	10.52	7	12.66	9.28
13	281	1832	52	14	39	6.52	11.35	4	8	12.14	5	18.51	4.98
14	0	0	0	0	0	-	-	-	-	-	-	-	-
15	0	0	0	0	0	-	-	-	-	-	-	-	-
16	160	1682	7	25	0	10.51	10.84	8	10.99	10.85	8	4.38	15.62
17	12998	1496	12865	52	12782	0.12	1.77	0	11.25	13.69	9.5	98.98	0.4
18	267	3759	...	118	0	14.08	18.22	9	...	18.62	10	...	44.19
19	140	2384	6	3	0	17.03	18.99	11	17.79	19.05	12	4.29	2.14
20	7	155	0	...	0	22.14	19.76	15	22.14	19.76	15	0	...
21	70	872	5	6	...	12.46	14.35	7	13.42	14.47	9.5	7.14	8.57
22
23	265*	1053*	142	11	52	3.97*	7.72*	0*	8.56	9.47*	4*	53.58	4.15
24	19	339	0	4	0	17.84	20.52	9	17.84	20.64	9.5	0	21.05
25	17	403	0	23.71	22.14	16	...	21.97	17
99	33	712	3	...	3	21.58	30.57	11	23.73	31.28	14	9.09	...
Total	28326	146716	15779	1966	15240	5.18	11.3	0	11.69	14.63	8	55.71	6.94

US – Utentes Saídos; DI – Dias de Internamento; DC – Day cases; O – Óbitos; Amb- Casos Ambulatório; DM – Demora Média; DP – Desvio- Padrão; Med – Mediana; \DC – Excluindo os Day cases; ... Segredo Estatístico

Figura 2.5-10. Distribuição dos tempos de internamento (incluindo e excluindo os Day Cases) na ARS Algarve, por grupos etários (65 ou mais anos), segundo os grandes grupos da CID9MC e as GCD (2012)

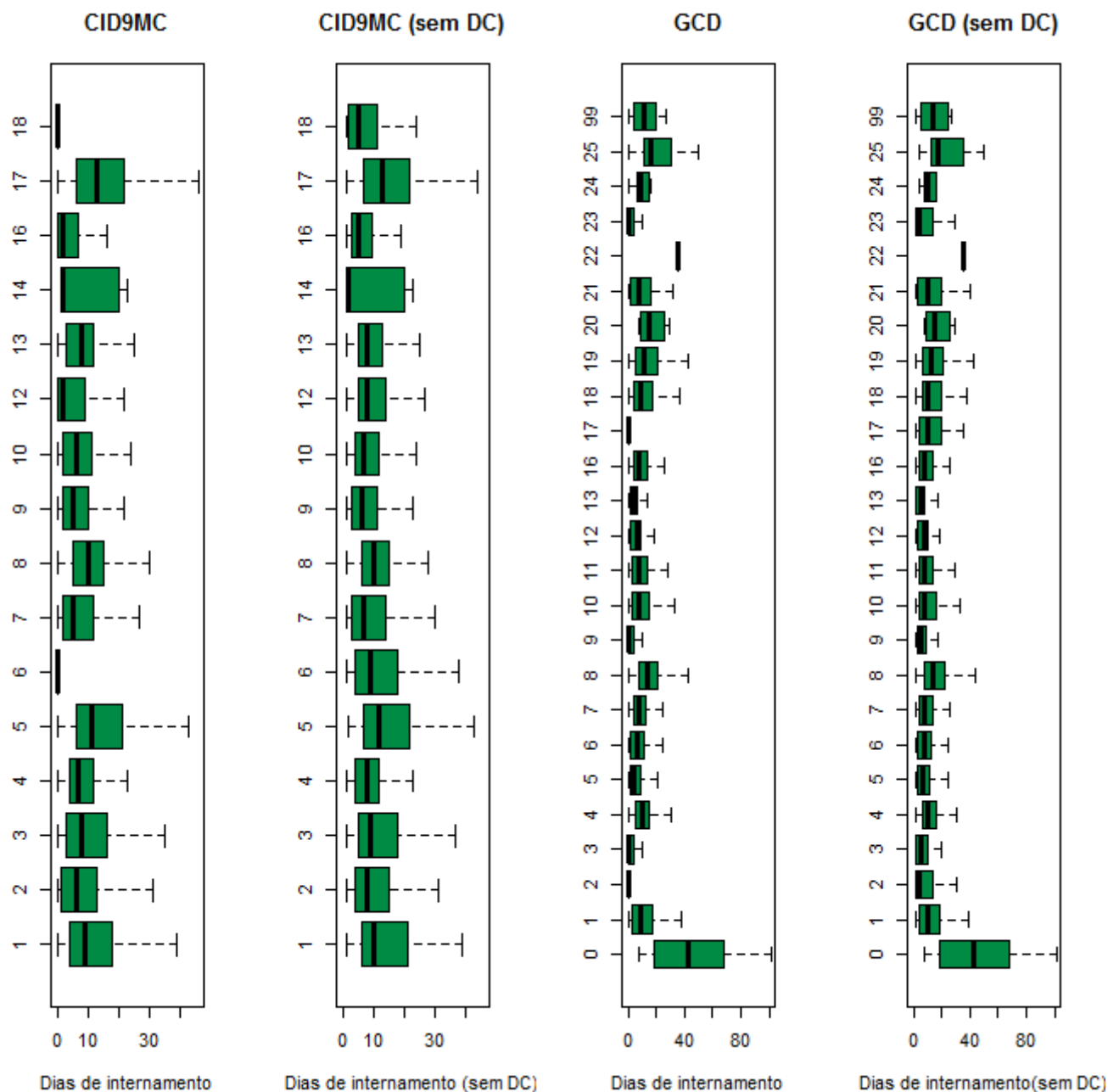

Grandes Grupos da CID9MC		Grandes Categorias de Diagnóstico			
1: D.Infecciosas e Parasitárias	10: D. Ap. Geniturinário	0: Pré-GCD	1: D. Sistema Nervoso	10: D. Endócrinas Nutricionais e Metabólicas	19: D. Mentais
2: Neoplasias	11: Gravidez, Parto e Puerpério	2: D.do Olho	2: D.do Olho	11: D. Rim e Ap. Urinário	20: Uso de Álcool/Droga
3: D. Gl. Endócrinas, Nut. e Met.	12: D. Pele e Tecido C. Subcutâneo	3: D. Ouvido, Nariz, Boca e Garganta	3: D. Ouvido, Nariz, Boca e Garganta	12: D. Ap. Genital Masculino	21: Traumatismos, Intoxicações
4: D. Sangue e Órg. Hemato.	13: D. S. Osteomuscular e Tec. Conj.	4: D. Ap. Respiratório	4: D. Ap. Respiratório	13: D. Ap. Genital Feminino	22: Queimaduras
5: Transtornos Mentais	14: Anom. Congénitas	5: D. Ap. Circulatório	5: D. Ap. Circulatório	14: Gravidez, Parto e Puerpério	23: Fatores influenc. estado saúde
6: D. Sist. Nervoso e Órg. Senti.	15: Alg. Afecções P. Perinatal	6: D.Ap. Digestivo	6: D.Ap. Digestivo	15: Recém-nascidos/Lactentes c/ afecções P. Perinatal	24: Traum. Múlt. Significativos
7: D. Ap. Circulatório	16: Sint., Sinais e A. Mal definidas	7: D.Sistema Hepatobiliar e Pâncreas	7: D.Sistema Hepatobiliar e Pâncreas	16: D. Sangue/ Órg. Hemato. e D. Imunológicas	25: Infecções pelo VIH
8: D. Ap. Respiratório	17: Lesões e Envenenamentos	8: D. Sist. Músculo-esquelético e Tec. Conj.	8: D. Sist. Músculo-esquelético e Tec. Conj.	17: D. Mieloproliferativas e Mal diferenciadas	99: Não definido
9: D. Ap. Digestivo	18: Fatores influenc. estado	9: D. Pele, Tecido Celular Sub. e Mama	9: D. Pele, Tecido Celular Sub. e Mama	18: D.Infecciosas e Parasitárias	

Tabela 2.5-12. Caracterização da produção hospitalar e respectivos padrões de morbidade na ARS Algarve, por grupos etários (menos de 1 ano) e sexo (masculino e feminino), segundo os grandes grupos da CID9MC (2012)

Menos de 1 ano- Masculino													
CID9MC	US	DI	DC	O	Amb	DM	DP	Med	DM\DC	DP\DC	Med\DC	%DC	%O
1	29	134	5	0	0	4.62	4.86	4	5.58	4.81	4	17.24	0
2
3
4
5
6	11	115	...	0	...	10.45	12.11	7	...	12.25	8	...	0
7
8	143	635	24	0	0	4.44	3.74	4	5.34	3.46	4	16.78	0
9	36	125	21	0	6	3.47	9.45	0	8.33	13.41	3	58.33	0
10	17	86	...	0	0	5.06	2.82	4	...	2.58	4.5	...	0
11	0	0	0	0	0	-	-	-	-	-	-	-	-
12	6	23	3	0	0	3.83	6.74	0.5	7.67	8.33	5	50	0
13
14	13	106	3	8.15	11.54	3	10.6	12.32	7	23.08	...
15	35	202	18	0	0	5.77	10.82	0	11.88	13.1	7	51.43	0
16	35	121	10	0	0	3.46	3.62	3	4.84	3.4	4	28.57	0
17	3	2	...	0	0	0.67	1.15	0	...	-	2	...	0
18	2154	8681	18	...	6	4.03	6.74	3	4.06	6.76	3	0.84	...
Total	2491	10314	109	3	14	4.14	6.77	3	4.33	6.86	3	4.38	0.12

Menos de 1 ano- Feminino													
CID9MC	US	DI	DC	O	Amb	DM	DP	Med	DM\DC	DP\DC	Med\DC	%DC	%O
1	29	82	7	0	0	2.83	2.78	2	3.73	2.6	3	24.14	0
2
3
4
5	0	0	0	0	0	-	-	-	-	-	-	-	-
6	11	47	3	0	0	4.27	3.74	5	5.88	3.04	5.5	27.27	0
7	0	0	0	0	0	-	-	-	-	-	-	-	-
8	94	460	13	0	0	4.89	5.35	4	5.68	5.37	4	13.83	0
9	35	60	18	0	...	1.71	2.76	0	3.53	3.06	2	51.43	0
10	20	100	4	0	0	5	3.95	4.5	6.25	3.38	5.5	20	0
11	0	0	0	0	0	-	-	-	-	-	-	-	-
12	8	26	...	0	0	3.25	3.96	2.5	...	4.03	4	...	0
13
14	14	147	5	0	0	10.5	16.26	5	16.33	17.96	7	35.71	0
15	29	100	15	0	0	3.45	5.13	0	7.14	5.32	7	51.72	0
16	18	23	9	0	0	1.28	1.67	0.5	2.56	1.51	2	50	0
17	11	13	6	0	0	1.18	1.99	0	2.6	2.3	1	54.55	0
18	1932	8383	25	4	16	4.34	10.06	3	4.4	10.12	3	1.29	0.21
Total	2207	9476	109	4	18	4.29	9.63	3	4.52	9.83	3	4.94	0.18

US – Utentes Saídos; DI – Dias de Internamento; DC – Day cases; O – Óbitos; Amb- Casos Ambulatório; DM – Demora Média; DP – Desvio-Padrão; Med – Mediana; \DC – Excluindo os Day cases; ... Segredo Estatístico

Figura 2.5-11. Distribuição dos tempos de internamento (incluindo e excluindo os *Day Cases*) na ARS Algarve, por grupos etários e sexo (masculino e feminino) e por menos de 1 ano por sexo segundo os grandes grupos da CID9MC (2012)

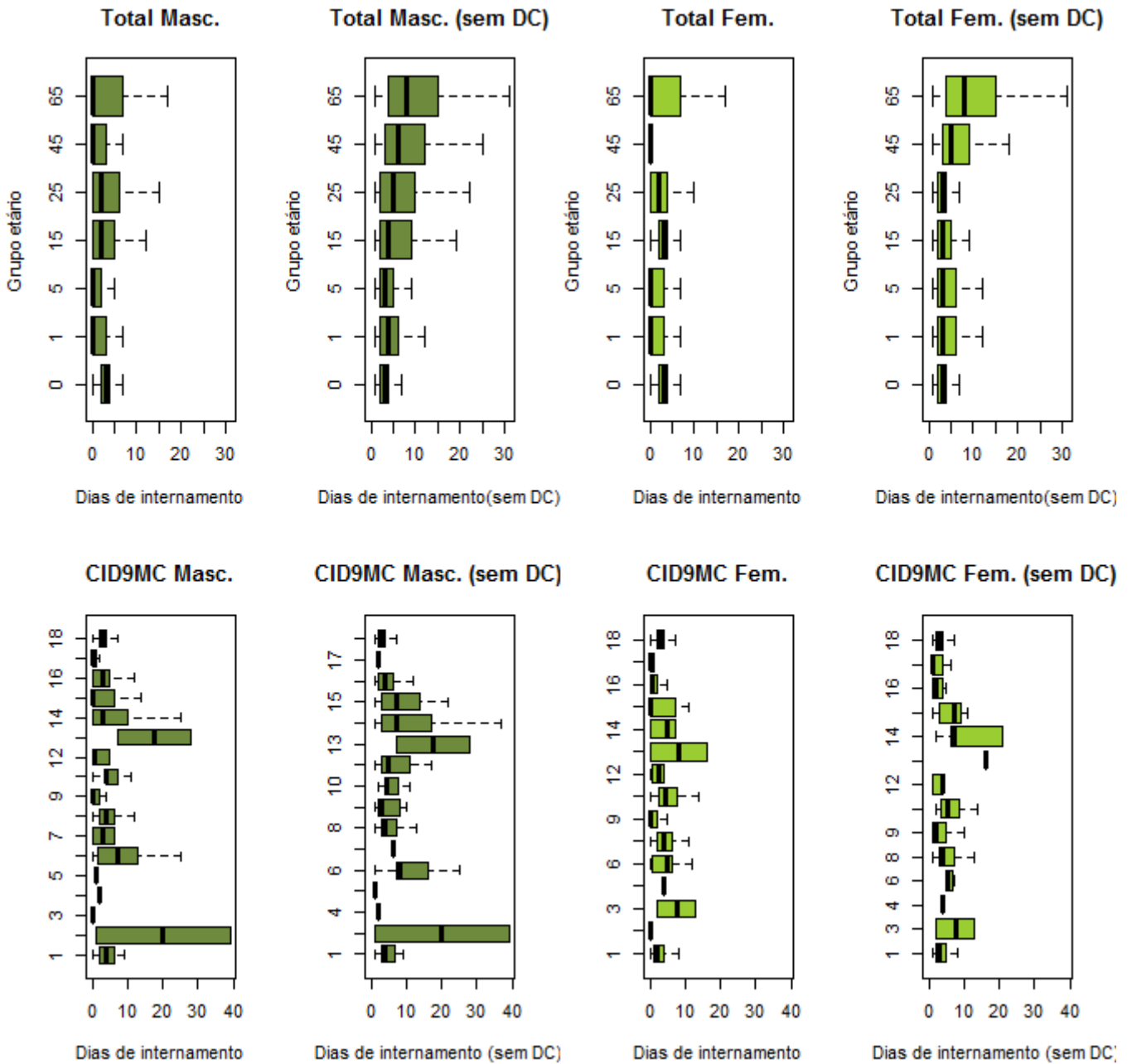

Grandes Grupos da CID9MC							
1: D. Infecciosas e Parasitárias	10: D. Ap. Geniturinário						
2: Neoplasias	11: Gravidez, Parto e Puerpério						
3: D. Gl. Endócrinas, Nut. e Met.	12: D. Pele e Tecido C. Subcutâneo						
4: D. Sangue e Órg. Hemato.	13: D. S. Osteomuscular e Tec. Conj.						
5: Transtornos Mentais	14: Anom. Congénitas						
6: D. Sist. Nervoso e Órg. Senti.	15: Alg. Afeções P. Perinatal						
7: D. Ap. Circulatório	16: Sint., Sinais e A. Mal definidas						
8: D. Ap. Respiratório	17: Lesões e Envenenamentos						
9: D. Ap. Digestivo	18: Fatores influenc. estado saúde						
Grupo etário	0: Menos de 1 ano	1: 1-4 anos	5: 5-14 anos	15: 15-24 anos	25: 25-44 anos	45: 45-64 anos	65: 65 ou + anos

Tabela 2.5-13. Caracterização da produção hospitalar e respetivos padrões de morbilidade na ARS Algarve, por grupos etários (menos de 1 ano) e sexo masculino, segundo as GCD (2012)

Menos de 1 ano- Masculino													
GCD	US	DI	DC	O	Amb	DM	DP	Med	DM\DC	DP\DC	Med\DC	%DC	%O
0
1	10	66	3	0	0	6.6	12.37	1.5	9.43	14.08	2	30	0
2
3	28	69	13	0	...	2.46	3.18	1	4.6	3	4	46.43	0
4	129	615	14	0	0	4.77	3.6	4	5.35	3.38	4	10.85	0
5
6	46	111	25	0	5	2.41	7.6	0	5.29	10.67	2	54.35	0
7	0	0	0	0	0	-	-	-	-	-	-	-	-
8
9	10	37	3	0	0	3.7	5.33	1.5	5.29	5.74	3	30	0
10	4	30	...	0	0	7.5	6.14	8.5	...	4.36	12	...	0
11	17	124	...	0	0	7.29	5.93	5	...	5.81	5.5	...	0
12
13	0	0	0	0	0	-	-	-	-	-	-	-	-
14	0	0	0	0	0	-	-	-	-	-	-	-	-
15	2181	8760	32	3	0	4.02	6.72	3	4.08	6.75	3	1.47	0.14
16
17	6	0	6	0	6	0	0	0	-	-	-	100	0
18	30	139	7	0	0	4.63	5.09	4	6.04	5.02	4	23.33	0
19	0	0	0	0	0	-	-	-	-	-	-	-	-
20	0	0	0	0	0	-	-	-	-	-	-	-	-
21
22	0	0	0	0	0	-	-	-	-	-	-	-	-
23	17	235	...	0	0	13.82	13.71	11	...	13.68	12	...	0
24	0	0	0	0	0	-	-	-	-	-	-	-	-
25	0	0	0	0	0	-	-	-	-	-	-	-	-
99
Total	2491	10314	109	3	14	4.14	6.77	3	4.33	6.86	3	4.38	0.12

US – Utentes Saídos; DI – Dias de Internamento; DC – Day cases; O – Óbitos; Amb- Casos Ambulatório; DM – Demora Média; DP – Desvio-Padrão; Med – Mediana; \DC – Excluindo os Day cases; ... Segredo Estatístico

Tabela 2.5-14. Caracterização da produção hospitalar e respetivos padrões de morbilidade na ARS Algarve, por grupos etários (menos de 1 ano) e sexo feminino, segundo as GCD (2012)

Menos de 1 ano- Feminino													
GCD	US	DI	DC	O	Amb	DM	DP	Med	DM\DC	DP\DC	Med\DC	%DC	%O
0	0	0	0	0	0	-	-	-	-	-	-	-	-
1	9	13	6	0	0	1.44	2.6	0	4.33	2.89	6	66.67	0
2	0	0	0	0	0	-	-	-	-	-	-	-	-
3	27	87	10	0	0	3.22	3.27	4	5.12	2.67	5	37.04	0
4	84	432	9	0	0	5.14	5.44	4	5.76	5.44	4	10.71	0
5	4	30	...	0	0	7.5	9.47	4.5	...	9.85	7	...	0
6	56	95	29	0	...	1.7	2.62	0	3.52	2.81	3	51.79	0
7	0	0	0	0	0	-	-	-	-	-	-	-	-
8	4	109	...	0	0	27.25	23.26	30	...	17.79	44	...	0
9	10	26	4	0	...	2.6	3.75	1	4.33	4.03	4	40	0
10
11	19	94	4	0	0	4.95	4.05	4	6.27	3.49	5	21.05	0
12	0	0	0	0	0	-	-	-	-	-	-	-	-
13	0	0	0	0	0	-	-	-	-	-	-	-	-
14	0	0	0	0	0	-	-	-	-	-	-	-	-
15	1950	8373	25	4	0	4.29	9.92	3	4.35	9.97	3	1.28	0.21
16
17	16	0	16	0	16	0	0	0	-	-	-	100	0
18	13	35	...	0	0	2.69	1.84	2	...	1.73	2.5	...	0
19	0	0	0	0	0	-	-	-	-	-	-	-	-
20	0	0	0	0	0	-	-	-	-	-	-	-	-
21
22	3	6	0	0	0	2	1.73	1	2	1.73	1	0	0
23	9	159	...	0	0	17.67	18.82	12	...	18.4	25	...	0
24	0	0	0	0	0	-	-	-	-	-	-	-	-
25	0	0	0	0	0	-	-	-	-	-	-	-	-
99	0	0	0	0	0	-	-	-	-	-	-	-	-
Total	2207	9476	109	4	18	4.29	9.63	3	4.52	9.83	3	4.94	0.18

US – Utentes Saídos; DI – Dias de Internamento; DC – *Day cases*; O – Óbitos; Amb- Casos Ambulatório; DM – Demora Média; DP – Desvio-Padrão; Med – Mediana; \DC – Excluindo os *Day cases*; ... Segredo Estatístico

Figura 2.5-12. Distribuição dos tempos de internamento (incluindo e excluindo os Day Cases) na ARS Algarve, por grupos etários (menos de 1 ano) e sexo (masculino e feminino), segundo as GCD (2012)

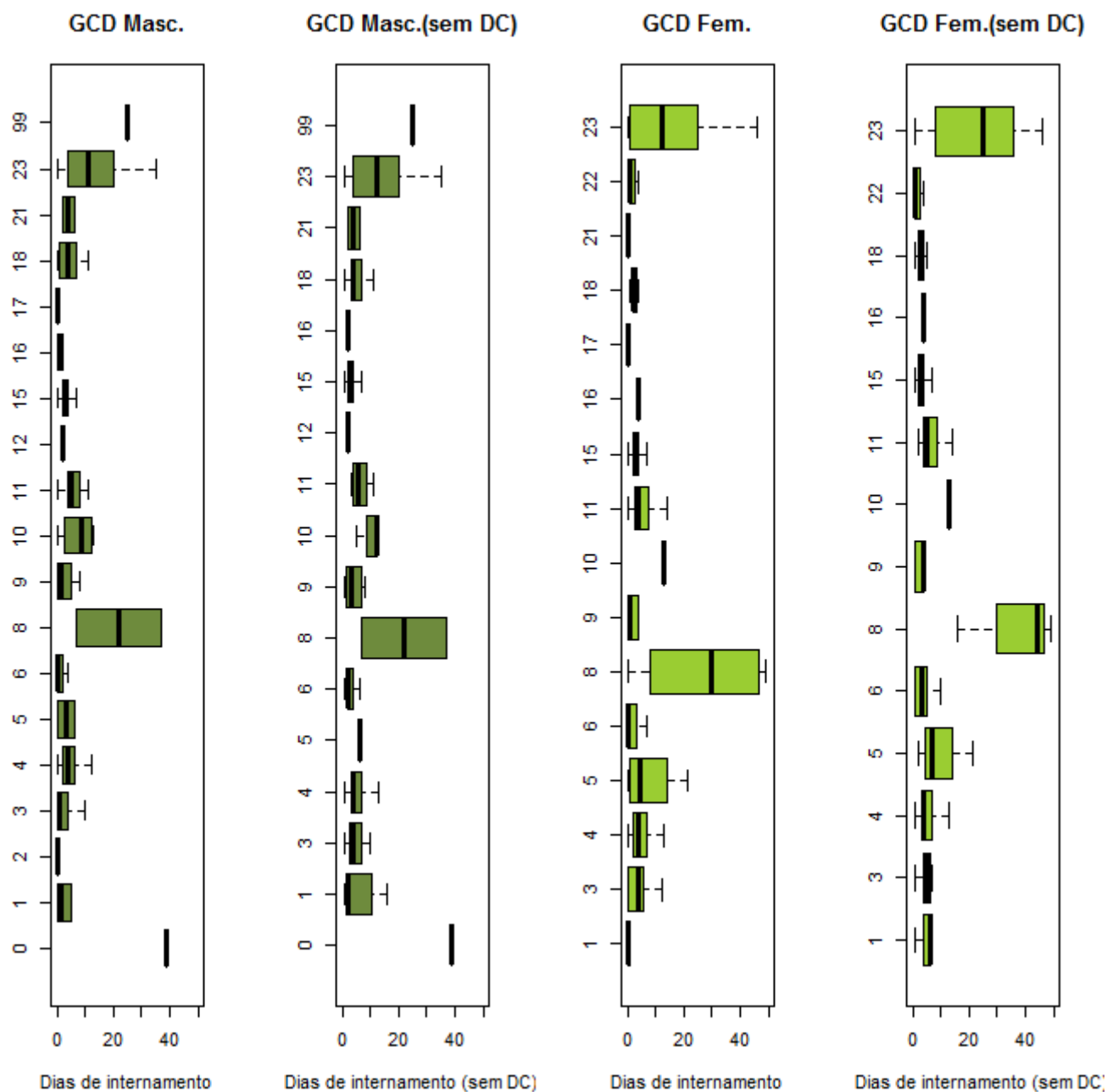

Grandes Categorias de Diagnóstico		
0: Pré-GCD	10: D. Endócrinas Nutricionais e Metabólicas	19: D. Mentais
1: D. Sistema Nervoso	11: D. Rim e Ap. Urinário	20: Uso de Álcool/Droga
2: D.do Olho	12: D. Ap. Genital Masculino	21: Traumatismos, Intoxicações
3: D. Ouvido, Nariz, Boca e Garganta	13: D. Ap. Genital Feminino	22: Queimaduras
4: D. Ap. Respiratório	14: Gravidez, Parto e Puerpério	23: Fatores influenc. estado saúde
5: D. Ap. Circulatório	15: Recém-nascidos/Lactentes / afecções P. Perinatal	24: Traum. Múlt. Significativos
6: D.Ap. Digestivo	16: D. Sangue/ Órg. Hemato. e D. Imunológicas	25: Infecções pelo VIH
7: D.Sistema Hepatobiliar e Pâncreas	17: D. Mieloproliferativas e Mal diferenciadas	99: Não definido
8: D. Sist. Músculo-esquelético e Tec. Conj.	18: D.Infecciosas e Parasitárias	
9: D. Pele, Tecido Celular Sub. e Mama		

Ver pág. 26

Tabela 2.5-15. Caracterização da produção hospitalar e respetivos padrões de morbilidade na ARS Algarve, por grupos etários (1-4 anos) e sexo (masculino e feminino), segundo os grandes grupos da CID9MC (2012)

1-4 anos- Masculino													
CID9MC	US	DI	DC	O	Amb	DM	DP	Med	DM\DC	DP\DC	Med\DC	%DC	%O
1	56	292	18	0	...	5.21	14.49	2.5	7.68	17.1	4	32.14	0
2
3	9	59	...	0	0	6.56	7.94	4	...	8.1	4	...	0
4
5	0	0	0	0	0	-	-	-	-	-	-	-	-
6	37	145	16	0	8	3.92	4.94	2	6.9	4.71	6	43.24	0
7	4	32	...	0	0	8	6.48	8.5	...	4.51	11	...	0
8	207	442	101	0	67	2.14	2.73	1	4.17	2.47	4	48.79	0
9	153	163	103	0	21	1.07	2.38	0	3.26	3.21	2	67.32	0
10	52	138	36	0	34	2.65	5.79	0	8.62	7.68	7	69.23	0
11	0	0	0	0	0	-	-	-	-	-	-	-	-
12	15	29	6	0	...	1.93	2.46	1	3.22	2.44	2	40	0
13	11	49	...	0	0	4.45	5.43	2	...	5.55	4	...	0
14	27	79	15	0	6	2.93	4.03	0	6.58	3.48	6	55.56	0
15	0	0	0	0	0	-	-	-	-	-	-	-	-
16	66	56	46	0	0	0.85	1.75	0	2.8	2.17	2	69.7	0
17	65	171	39	...	0	2.63	5.97	0	6.58	8.01	2.5	60	...
18	51	12	48	0	47	0.24	1.01	0	4	1.73	5	94.12	0
Total	757	1687	434	...	187	2.23	5.41	0	5.22	7.28	4	57.33	...

1-4 anos - Feminino													
CID9MC	US	DI	DC	O	Amb	DM	DP	Med	DM\DC	DP\DC	Med\DC	%DC	%O
1	41	113	17	0	...	2.76	3.72	2	4.71	3.8	3.5	41.46	0
2	8	4	7	0	6	0.5	1.41	0	4	-	4	87.5	0
3
4	15	81	...	0	...	5.4	4.82	3	...	4.64	4	...	0
5	0	0	0	0	0	-	-	-	-	-	-	-	-
6	29	88	9	0	...	3.03	3.64	2	4.4	3.63	3.5	31.03	0
7
8	158	440	59	0	39	2.78	3.59	2	4.44	3.64	3	37.34	0
9	114	111	77	0	10	0.97	2.07	0	3	2.68	2	67.54	0
10	10	87	...	0	...	8.7	11.88	5.5	...	12.43	6	...	0
11	0	0	0	0	0	-	-	-	-	-	-	-	-
12	17	56	4	0	...	3.29	3.06	3	4.31	2.78	3	23.53	0
13	5	97	...	0	...	19.4	21.7	19	...	21.7	20.5	...	0
14	13	38	4	0	...	2.92	2.43	3	4.22	1.64	4	30.77	0
15	0	0	0	0	0	-	-	-	-	-	-	-	-
16	61	43	46	0	0	0.7	1.86	0	2.87	2.88	2	75.41	0
17	50	67	38	0	...	1.34	4.45	0	5.58	7.89	2	76	0
18	28	4	27	0	23	0.14	0.76	0	4	-	4	96.43	0
Total	552	1252	293	0	87	2.27	4.5	0	4.83	5.55	3	53.08	0

US – Utentes Saídos; DI – Dias de Internamento; DC – *Day cases*; O – Óbitos; Amb – Casos Ambulatório; DM – Demora Média; DP – Desvio-Padrão; Med – Mediana; \DC – Excluindo os *Day cases*; ... Segredo Estatístico

Figura 2.5-13. Distribuição dos tempos de internamento (incluindo e excluindo os *Day Cases*) na ARS Algarve, por grupos etários (1-4 anos) e sexo (masculino e feminino), segundo os grandes grupos da CID9MC (2012)

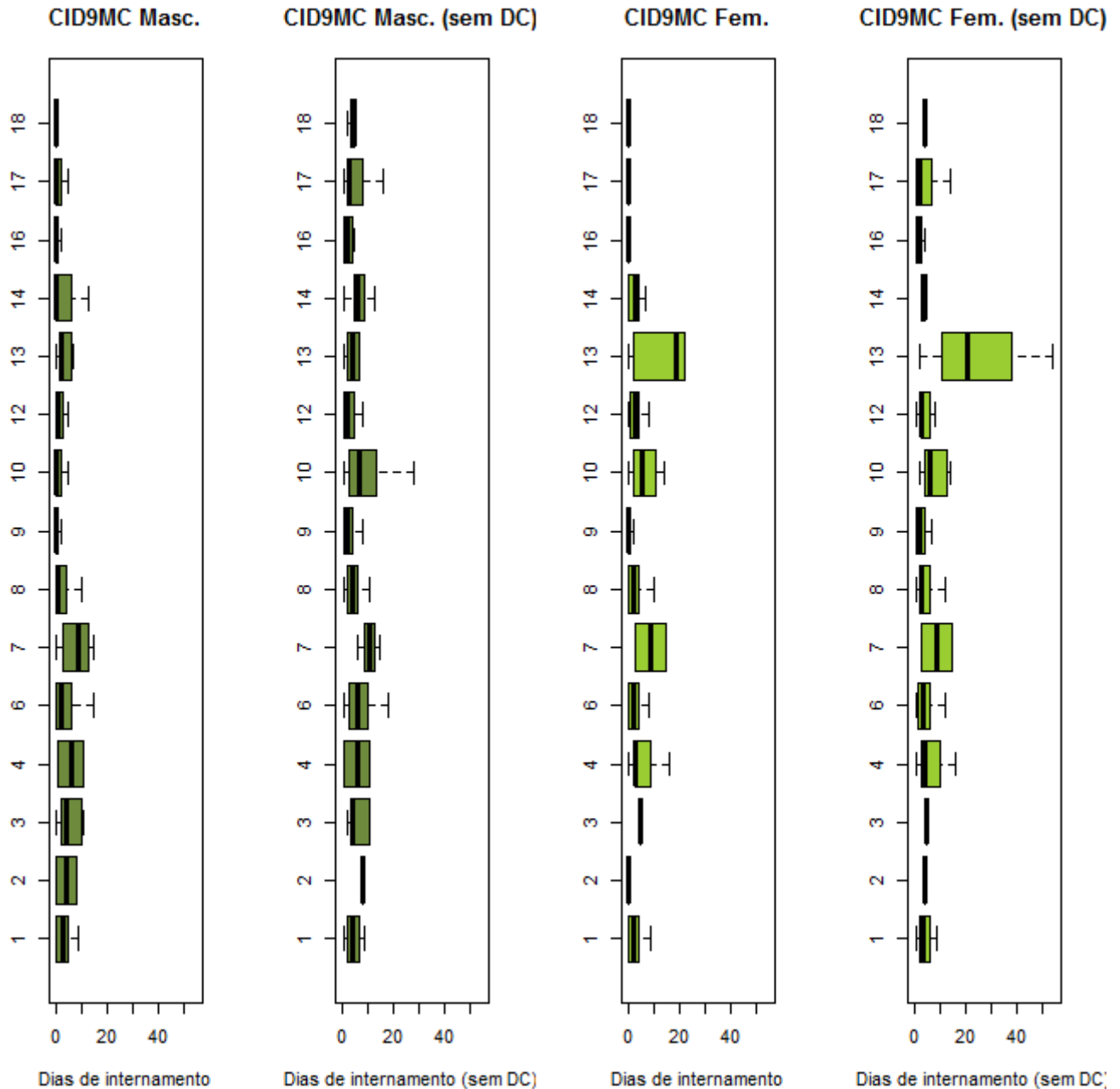

Grandes Grupos da CID9MC	
1: D. Infeciosas e Parasitárias	10: D. Ap. Geniturinário
2: Neoplasias	11: Gravidez, Parto e Puerpério
3: D. Gl. Endócrinas, Nut. e Met.	12: D. Pele e Tecido C. Subcutâneo
4: D. Sangue e Órg. Hemato.	13: D. S. Osteomuscular e Tec. Conj.
5: Transtornos Mentais	14: Anom. Congénitas
6: D. Sist. Nervoso e Órg. Senti.	15: Alg. Afecções P. Perinatal
7: D. Ap. Circulatório	16: Sint., Sinais e A. Mal definidas
8: D. Ap. Respiratório	17: Lesões e Envenenamentos
9: D. Ap. Digestivo	18: Fatores influenc. estado saúde

Ver pág. 26

Tabela 2.5-16. Caracterização da produção hospitalar e respetivos padrões de morbilidade na ARS Algarve, por grupos etários (1-4 anos) e sexo masculino, segundo as GCD (2012)

1-4 anos- Masculino													
GCD	US	DI	DC	O	Amb	DM	DP	Med	DM\DC	DP\DC	Med\DC	%DC	%O
0	0	0	0	0	0	-	-	-	-	-	-	-	-
1	40	68	24	0	0	1.7	3.67	0	4.25	4.85	2.5	60	0
2	6	40	...	0	...	6.67	5.28	6	...	4.64	6	...	0
3	133	169	98	0	80	1.27	3.11	0	4.83	4.45	3	73.68	0
4	124	397	26	0	0	3.2	2.53	3	4.05	2.16	4	20.97	0
5
6	203	214	140	0	16	1.05	2.77	0	3.4	4.11	2	68.97	0
7	0	0	0	0	0	-	-	-	-	-	-	-	-
8	30	170	13	0	0	5.67	8.4	2	10	9.05	7	43.33	0
9	19	27	9	0	4	1.42	2.22	1	2.7	2.45	1.5	47.37	0
10	9	59	...	0	0	6.56	7.94	4	...	8.1	4	...	0
11	17	167	0	0	0	9.82	7.06	9	9.82	7.06	9	0	0
12	54	39	45	0	40	0.72	1.98	0	4.33	2.87	6	83.33	0
13	0	0	0	0	0	-	-	-	-	-	-	-	-
14	0	0	0	0	0	-	-	-	-	-	-	-	-
15	0	0	0	0	0	-	-	-	-	-	-	-	-
16	4	16	...	0	0	4	4.97	2.5	...	5.13	4	...	0
17	47	8	46	0	46	0.17	1.17	0	8	-	8	97.87	0
18	34	235	7	0	0	6.91	17.74	4	8.7	19.58	5	20.59	0
19
20	0	0	0	0	0	-	-	-	-	-	-	-	-
21	21	9	18	0	0	0.43	1.25	0	3	2	3	85.71	0
22	6	44	0	0	0	7.33	5.13	6.5	7.33	5.13	6.5	0	0
23	7	19	...	0	0	2.71	2.29	2	...	1.64	5	...	0
24	0	0	0	0	0	-	-	-	-	-	-	-	-
25	0	0	0	0	0	-	-	-	-	-	-	-	-
99
Total	757	1687	434	...	187	2.23	5.41	0	5.22	7.28	4	57.33	...

US – Utentes Saídos; DI – Dias de Internamento; DC – *Day cases*; O – Óbitos; Amb- Casos Ambulatório; DM – Demora Média; DP – Desvio-Padrão; Med – Mediana; \DC – Excluindo os *Day cases*; ... Segredo Estatístico

Tabela 2.5-17. Caracterização da produção hospitalar e respetivos padrões de morbilidade na ARS Algarve, por grupos etários (1-4 anos) e sexo feminino, segundo as GCD (2012)

1-4 anos - Feminino													
GCD	US	DI	DC	O	Amb	DM	DP	Med	DM\DC	DP\DC	Med\DC	%DC	%O
0	0	0	0	0	0	-	-	-	-	-	-	-	-
1	35	31	21	0	0	0.89	1.43	0	2.21	1.48	2	60	0
2	4	21	...	0	...	5.25	3.59	6.5	...	1	7	...	0
3	94	127	63	0	46	1.35	2.8	0	4.1	3.57	3	67.02	0
4	100	420	10	0	0	4.2	3.8	3	4.67	3.72	3.5	10	0
5	3	21	0	0	0	7	6.93	3	7	6.93	3	0	0
6	172	149	120	0	5	0.87	1.81	0	2.87	2.28	2	69.77	0
7	0	0	0	0	0	-	-	-	-	-	-	-	-
8	13	141	5	0	...	10.85	16.24	2	17.62	17.77	16.5	38.46	0
9	25	52	13	0	7	2.08	2.96	0	4.33	2.9	3	52	0
10	4	12	...	0	...	3	2.16	3.5	...	1	4	...	0
11	10	91	...	0	0	9.1	11.62	5.5	...	11.85	6	...	0
12	0	0	0	0	0	-	-	-	-	-	-	-	-
13
14	0	0	0	0	0	-	-	-	-	-	-	-	-
15	0	0	0	0	0	-	-	-	-	-	-	-	-
16	16	85	...	0	...	5.31	4.67	3.5	...	4.5	4	...	0
17	25	4	24	0	23	0.16	0.8	0	4	-	4	96	0
18	22	76	9	0	0	3.45	4.56	2	5.85	4.62	4	40.91	0
19
20	0	0	0	0	0	-	-	-	-	-	-	-	-
21	20	13	17	0	0	0.65	2.25	0	4.33	4.93	2	85	0
22
23	5	6	3	0	0	1.2	1.79	0	3	1.41	3	60	0
24	0	0	0	0	0	-	-	-	-	-	-	-	-
25	0	0	0	0	0	-	-	-	-	-	-	-	-
99
Total	552	1252	293	0	87	2.27	4.5	0	4.83	5.55	3	53.08	0

US – Utentes Saídos; DI – Dias de Internamento; DC – *Day cases*; O – Óbitos; Amb- Casos Ambulatório; DM – Demora Média; DP – Desvio-Padrão; Med – Mediana; \DC – Excluindo os *Day cases*; ... Segredo Estatístico

Figura 2.5-14. Distribuição dos tempos de internamento (incluindo e excluindo os Day Cases) na ARS Algarve, por grupos etários (1-4 anos) e sexo (masculino e feminino), segundo as GCD (2012)

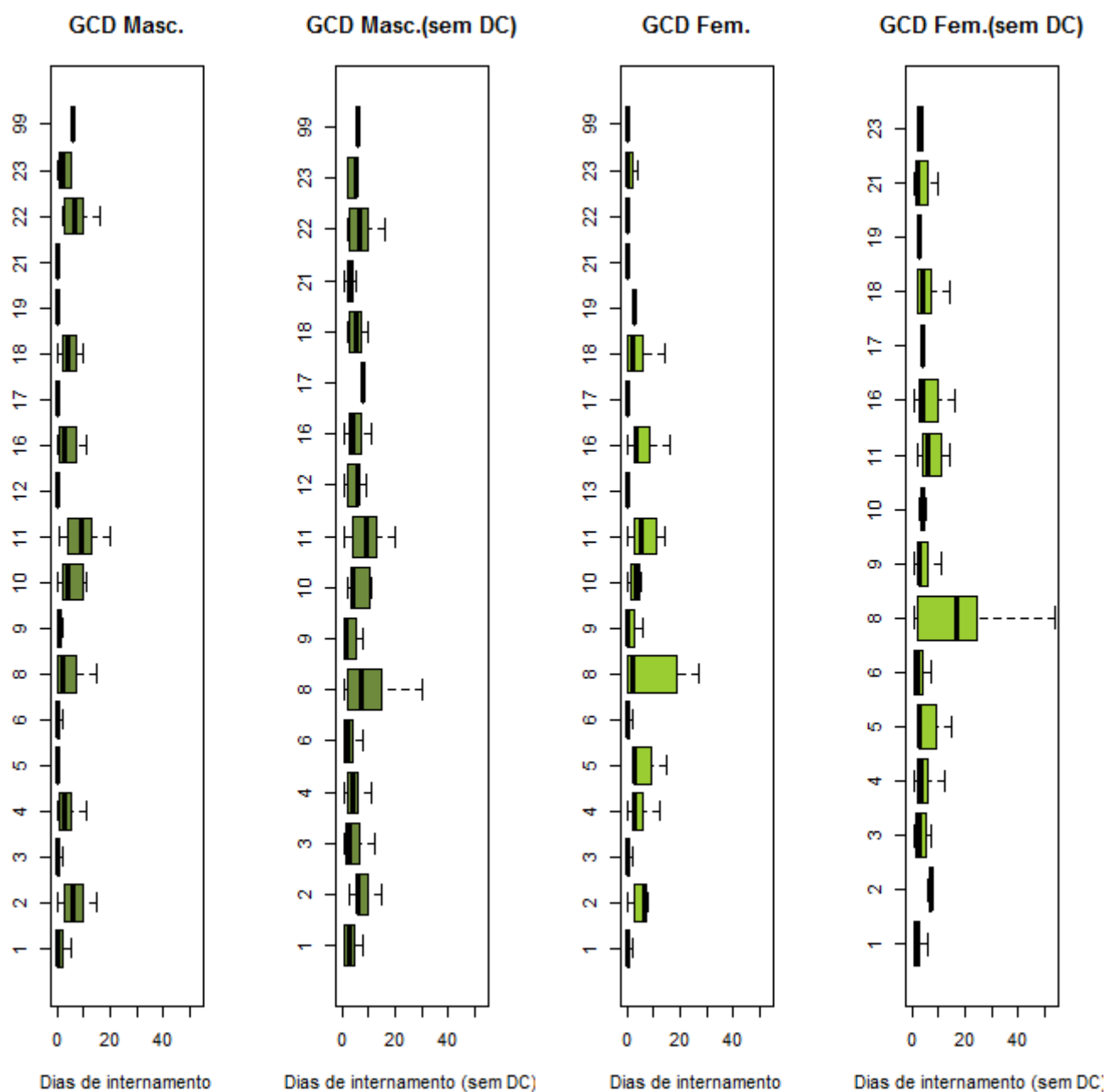

Grandes Categorias de Diagnóstico		
0: Pré-GCD	10: D. Endócrinas Nutricionais e Metabólicas	19: D. Mentais
1: D. Sistema Nervoso	11: D. Rim e Ap. Urinário	20: Uso de Álcool/Droga
2: D.do Olho	12: D. Ap. Genital Masculino	21: Traumatismos, Intoxicações
3: D. Ouvido, Nariz, Boca e Garganta	13: D. Ap. Genital Feminino	22: Queimaduras
4: D. Ap. Respiratório	14: Gravidez, Parto e Puerpério	23: Fatores influenc. estado saúde
5: D. Ap. Circulatório	15: Recém-nascidos/Lactentes c/ afecções P. Perinatal	24: Traum. Múlt. Significativos
6: D.Ap. Digestivo	16: D. Sangue/ Órg. Hemato. e D. Imunológicas	25: Infecções pelo VIH
7: D.Sistema Hepatobiliar e Pâncreas	17: D. Mieloproliferativas e Mal diferenciadas	99: Não definido
8: D. Sist. Músculo-esquelético e Tec. Conj.	18: D.Infecciosas e Parasitárias	
9: D. Pele, Tecido Celular Sub. e Mama		

Ver pág. 26

Tabela 2.5-18. Caracterização da produção hospitalar e respetivos padrões de morbilidade na ARS Algarve, por grupos etários (5-14 anos) e sexo (masculino e feminino), segundo os grandes grupos da CID9MC (2012)

5-14 anos- Masculino													
CID9MC	US	DI	DC	O	Amb	DM	DP	Med	DM\DC	DP\DC	Med\DC	%DC	%O
1	38	88	20	0	...	2.32	4.42	0	4.89	5.41	2.5	52.63	0
2	12	16	8	0	5	1.33	2.42	0	4	2.71	3	66.67	0
3	22	103	5	0	0	4.68	4.14	5	6.06	3.7	6	22.73	0
4	27	84	8	0	...	3.11	3.64	2	4.42	3.61	3	29.63	0
5	8	55	...	0	0	6.88	6.6	6	...	5.98	10	...	0
6	64	151	31	0	15	2.36	4.37	1	4.58	5.2	3	48.44	0
7	14	44	5	0	0	3.14	3.48	1.5	4.89	3.18	5	35.71	0
8	114	122	72	0	62	1.07	1.83	0	2.9	1.95	2	63.16	0
9	183	272	92	0	31	1.49	1.97	0	2.99	1.82	2	50.27	0
10	177	135	159	0	150	0.76	3.8	0	7.5	9.81	5.5	89.83	0
11	0	0	0	0	0	-	-	-	-	-	-	-	-
12	33	73	16	0	7	2.21	2.88	1	4.29	2.66	3	48.48	0
13	11	69	4	0	...	6.27	9.23	2	9.86	10.04	6	36.36	0
14	29	15	23	0	15	0.52	1.15	0	2.5	1.22	3	79.31	0
15	0	0	0	0	0	-	-	-	-	-	-	-	-
16	65	28	51*	0	...	0.43	1.02	0	2*	1.3	1.5	78.46*	0
17	158	373	74	0	...	2.36	4.77	1	4.44	5.8	2	46.84	0
18	60	23	52	0	50	0.38	1.53	0	2.88	3.4	1.5	86.67	0
Total	1015	1651	622	0	343	1.63	3.58	0	4.2	4.73	3	61.28	0

5-14 anos - Feminino													
CID9MC	US	DI	DC	O	Amb	DM	DP	Med	DM\DC	DP\DC	Med\DC	%DC	%O
1	40	129	15	0	3	3.23	4.17	2	5.16	4.22	4	37.5	0
2	15	30	6	...	6	2	2.51	2	3.33	2.45	2	40	...
3	15	74	...	0	0	4.93	3.86	5	...	3.57	5	...	0
4	17	85	6	0	0	5	7.75	3	7.73	8.53	5	35.29	0
5	15	63	3	0	0	4.2	4.04	3	5.25	3.84	4	20	0
6	45	192	17	0	9	4.27	6.94	2	6.86	7.75	4	37.78	0
7	3	16	0	0	0	5.33	1.15	6	5.33	1.15	6	0	0
8	117	215	80	0	74	1.84	3.48	0	5.81	3.9	5	68.38	0
9	150	237	75	0	29	1.58	2.33	0.5	3.16	2.43	2	50	0
10	18	113	4	0	0	6.28	7.35	4	8.07	7.42	5	22.22	0
11	9	42	0	0	0	4.67	2.45	4	4.67	2.45	4	0	0
12	15	52	7	0	6	3.47	5.49	1	6.5	6.14	3.5	46.67	0
13	4	16	...	0	0	4	4.24	3.5	...	4.04	6	...	0
14	10	1	9	0	...	0.1	0.32	0	1	-	1	90	0
15	0	0	0	0	0	-	-	-	-	-	-	-	-
16	53	24	45	0	0	0.45	2.09	0	3	4.87	1	84.91	0
17	87	164	44	0	...	1.89	3.18	0	3.81	3.63	3	50.57	0
18	93	29	88	0	85	0.31	2.01	0	5.8	7.26	2	94.62	0
Total	706	1482	402	...	216	2.1	3.95	0	4.88	4.76	3	56.94	...

US – Utentes Saídos; DI – Dias de Internamento; DC – Day cases; O – Óbitos; Amb – Casos Ambulatório; DM – Demora Média; DP – Desvio-Padrão; Med – Mediana; \DC – Excluindo os Day cases; ... Segredo Estatístico

Figura 2.5-15. Distribuição dos tempos de internamento (incluindo e excluindo os *Day Cases*) na ARS Algarve, por grupos etários (5-14 anos) e sexo (masculino e feminino), segundo os grandes grupos da CID9MC (2012)

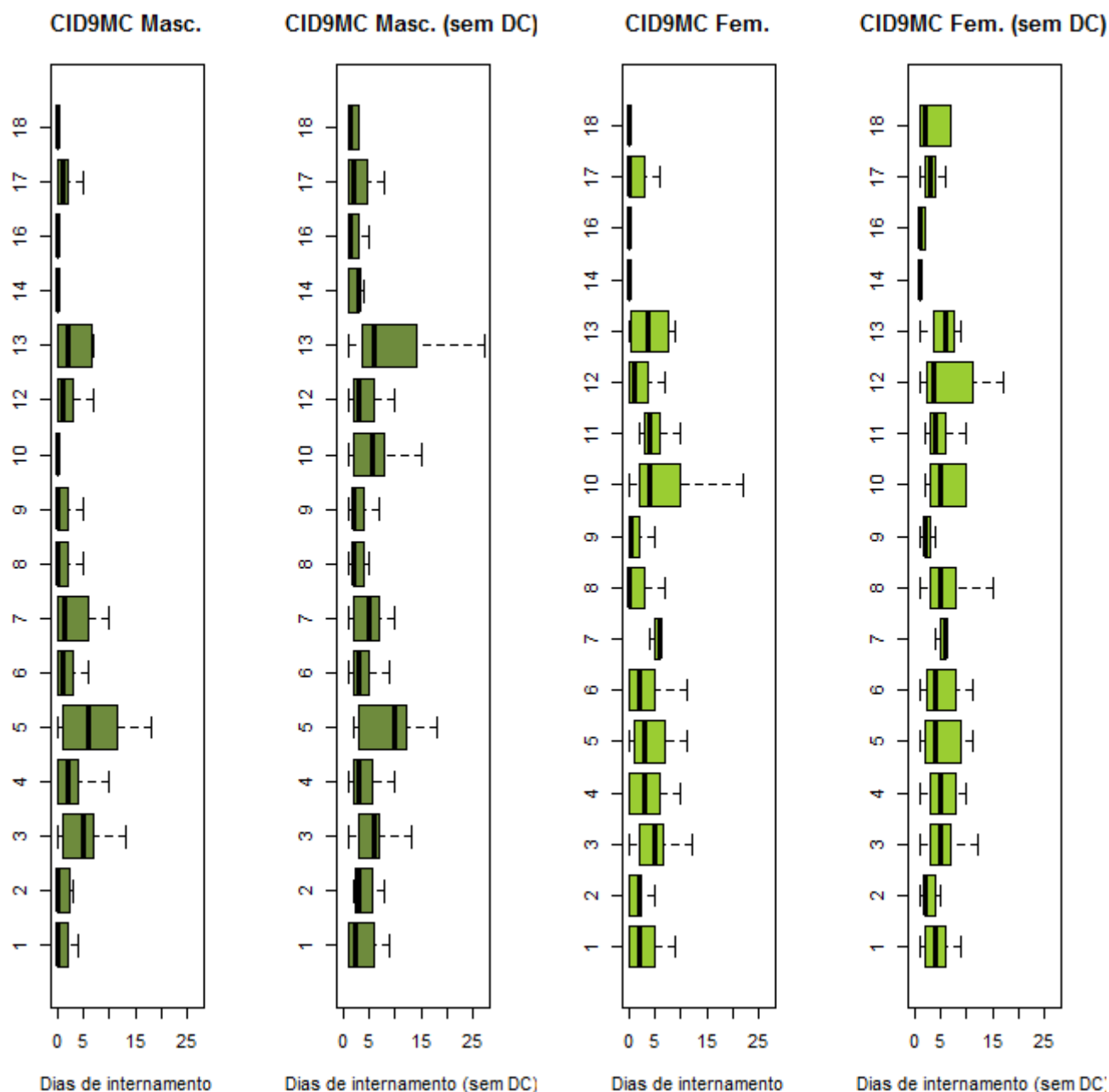

Grandes Grupos da CID9MC	
1: D. Infeciosas e Parasitárias	10: D. Ap. Geniturinário
2: Neoplasias	11: Gravidez, Parto e Puerpério
3: D. Gl. Endócrinas, Nut. e Met.	12: D. Pele e Tecido C. Subcutâneo
4: D. Sangue e Órg. Hemato.	13: D. S. Osteomuscular e Tec. Conj.
5: Transtornos Mentais	14: Anom. Congénitas
6: D. Sist. Nervoso e Órg. Senti.	15: Alg. Afecções P. Perinatal
7: D. Ap. Circulatório	16: Sint., Sinais e A. Mal definidas
8: D. Ap. Respiratório	17: Lesões e Envenenamentos
9: D. Ap. Digestivo	18: Fatores influenc. estado saúde

Ver pág. 26

Tabela 2.5-19. Caracterização da produção hospitalar e respetivos padrões de morbilidade na ARS Algarve, por grupos etários (5-14 anos) e sexo masculino, segundo as GCD (2012)

5-14 anos- Masculino													
GCD	US	DI	DC	O	Amb	DM	DP	Med	DM\DC	DP\DC	Med\DC	%DC	%O
0	0	0	0	0	0	-	-	-	-	-	-	-	-
1	70	100	41	0	0	1.43	2.97	0	3.45	3.8	2	58.57	0
2	13	7	10	0	8	0.54	1.05	0	2.33	0.58	2	76.92	0
3	142	141	104	0	86	0.99	3.02	0	3.71	4.93	2.5	73.24	0
4	40	101	9	0	...	2.52	2.28	2	3.26	2.07	3	22.5	0
5	18	47	8	0	0	2.61	3.27	1	4.7	3.06	4.5	44.44	0
6	224	302	122	0	17	1.35	2.03	0	2.96	2.06	2	54.46	0
7
8	132	339	60	0	18	2.57	5.22	1	4.71	6.33	2	45.45	0
9	47	71	27	0	12	1.51	2.23	0	3.55	2.09	3	57.45	0
10	23	103	6	0	0	4.48	4.17	4	6.06	3.7	6	26.09	0
11	16	121	5	0	...	7.56	10.66	6.5	11	11.35	8	31.25	0
12	173	17	164	0	159	0.1	0.44	0	1.89	0.6	2	94.8	0
13	0	0	0	0	0	-	-	-	-	-	-	-	-
14	0	0	0	0	0	-	-	-	-	-	-	-	-
15	0	0	0	0	0	-	-	-	-	-	-	-	-
16	29	113	8	0	...	3.9	5.11	3	5.38	5.31	4	27.59	0
17	37	8	36	0	33	0.22	1.32	0	8	-	8	97.3	0
18	16	45	6	0	0	2.81	4.29	2	4.5	4.72	2	37.5	0
19	7	55	...	0	0	7.86	6.47	9	...	5.98	10	...	0
20
21	14	28	7	0	0	2	3.51	0.5	4	4.16	2	50	0
22
23
24	0	0	0	0	0	-	-	-	-	-	-	-	-
25
99	7	6	5	0	5	0.86	1.86	0	3	2.83	3	71.43	0
Total	1015	1651	622	0	343	1.63	3.58	0	4.2	4.73	3	61.28	0

US – Utentes Saídos; DI – Dias de Internamento; DC – *Day cases*; O – Óbitos; Amb- Casos Ambulatório; DM – Demora Média; DP – Desvio-Padrão; Med – Mediana; \DC – Excluindo os *Day cases*; ... Segredo Estatístico

Tabela 2.5-20. Caracterização da produção hospitalar e respetivos padrões de morbilidade na ARS Algarve, por grupos etários (5-14 anos) e sexo feminino, segundo as GCD (2012)

5-14 anos - Feminino													
GCD	US	DI	DC	O	Amb	DM	DP	Med	DM\DC	DP\DC	Med\DC	%DC	%O
0	0	0	0	0	0	-	-	-	-	-	-	-	-
1	49	146	26	...	0	2.98	6.13	0	6.35	7.73	4	53.06	...
2	14	49	8	0	8	3.5	6.95	0	8.17	8.93	4.5	57.14	0
3	138	101	111	0	95	0.73	1.92	0	3.74	2.78	3	80.43	0
4	34	209	6	0	...	6.15	4.79	5.5	7.46	4.22	7	17.65	0
5
6	178	252	96	0	11	1.42	2.36	0	3.07	2.66	2	53.93	0
7
8	70	134	31	0	9	1.91	3.03	1	3.44	3.37	2	44.29	0
9	31	65	17	0	14	2.1	4.08	0	4.64	5.06	2.5	54.84	0
10	15	74	...	0	0	4.93	3.86	5	...	3.57	5	...	0
11	15	105	4	0	0	7	7.87	5	9.55	7.75	8	26.67	0
12	0	0	0	0	0	-	-	-	-	-	-	-	-
13	4	13	...	0	0	3.25	3.95	2	...	4.04	2	...	0
14	9	42	0	0	0	4.67	2.45	4	4.67	2.45	4	0	0
15	0	0	0	0	0	-	-	-	-	-	-	-	-
16	18	88	6	0	0	4.89	7.53	3	7.33	8.25	4	33.33	0
17	78	9	77	0	77	0.12	1.02	0	9	-	9	98.72	0
18	17	68	4	0	0	4	2.98	4	5.23	2.2	5	23.53	0
19	16	78	4	0	0	4.88	5.34	3	6.5	5.23	5	25	0
20
21	10	25	5	0	0	2.5	4.33	0.5	5	5.15	3	50	0
22	0	0	0	0	0	-	-	-	-	-	-	-	-
23	5	7	4	0	...	1.4	3.13	0	7	-	7	80	0
24	0	0	0	0	0	-	-	-	-	-	-	-	-
25	0	0	0	0	0	-	-	-	-	-	-	-	-
99	0	0	0	0	0	-	-	-	-	-	-	-	-
Total	706	1482	402	...	216	2.1	3.95	0	4.88	4.76	3	56.94	...

US – Utentes Saídos; DI – Dias de Internamento; DC – *Day cases*; O – Óbitos; Amb- Casos Ambulatório; DM – Demora Média; DP – Desvio-Padrão; Med – Mediana; \DC – Excluindo os *Day cases*; ... Segredo Estatístico

Figura 2.5-16. Distribuição dos tempos de internamento (incluindo e excluindo os Day Cases) na ARS Algarve, por grupos etários (5-14 anos) e sexo, segundo as GCD (2012)

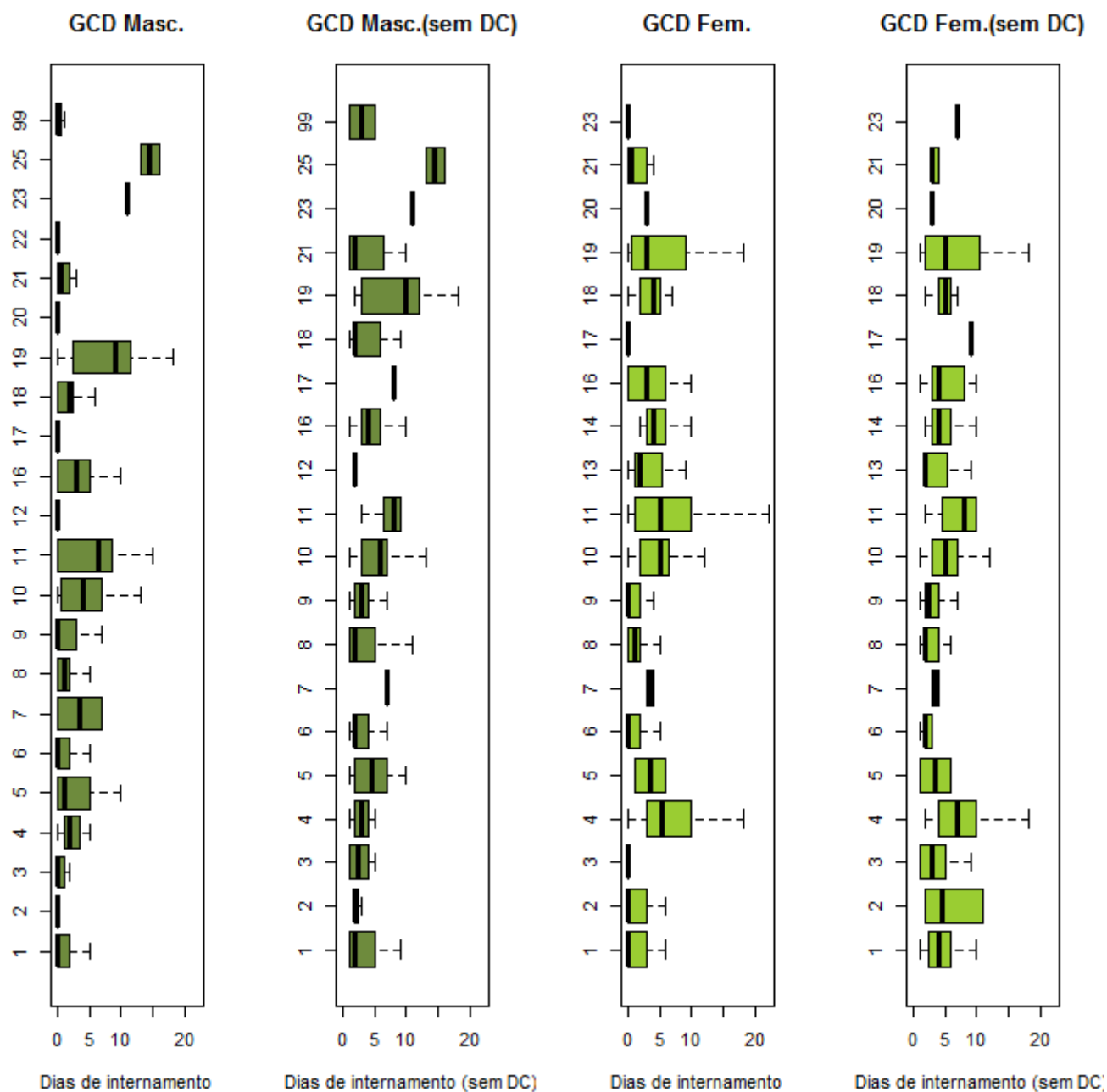

Grandes Categorias de Diagnóstico		
0: Pré-GCD	10: D. Endócrinas Nutricionais e Metabólicas	19: D. Mentais
1: D. Sistema Nervoso	11: D. Rim e Ap. Urinário	20: Uso de Álcool/Droga
2: D.do Olho	12: D. Ap. Genital Masculino	21: Traumatismos, Intoxicações
3: D. Ouvido, Nariz, Boca e Garganta	13: D. Ap. Genital Feminino	22: Queimaduras
4: D. Ap. Respiratório	14: Gravidez, Parto e Puerpério	23: Fatores influenc. estado saúde
5: D. Ap. Circulatório	15: Recém-nascidos/Lactentes c/ afecções P. Perinatal	24: Traum. Múlt. Significativos
6: D.Ap. Digestivo	16: D. Sangue/ Órg. Hemato. e D. Imunológicas	25: Infecções pelo VIH
7: D.Sistema Hepatobiliar e Pâncreas	17: D. Mieloproliferativas e Mal diferenciadas	99: Não definido
8: D. Sist. Músculo-esquelético e Tec. Conj.	18: D.Infecciosas e Parasitárias	
9: D. Pele, Tecido Celular Sub. e Mama		

Ver pág. 26

Tabela 2.5-21. Caracterização da produção hospitalar e respetivos padrões de morbilidade na ARS Algarve, por grupos etários (15-24 anos) e sexo (masculino e feminino), segundo os grandes grupos da CID9MC (2012)

15-24 anos- Masculino													
CID9MC	US	DI	DC	O	Amb	DM	DP	Med	DM\DC	DP\DC	Med\DC	%DC	%O
1	12	160	3	0	0	13.33	23.07	3.5	17.78	25.36	4	25	0
2	16	19	9	0	9	1.19	2.04	0	2.71	2.36	2	56.25	0
3	19	82	0	0	0	4.32	2.93	4	4.32	2.93	4	0	0
4	3	18	...	0	0	6	5.29	8	...	1.41	9	...	0
5	53	1041	4	0	0	19.64	18.49	14	21.24	18.32	16	7.55	0
6	15	165	4	0	...	11	18.09	3	15	19.8	5	26.67	0
7	11	37	...	0	...	3.36	3.38	3	...	3.3	3	...	0
8	57	394	26	...	24	6.91	32.38	1	12.71	43.37	4	45.61	...
9	87	289	16	0	11	3.32	4.75	2	4.07	4.96	3	18.39	0
10	39	46	24	0	23	1.18	2.23	0	3.07	2.71	2	61.54	0
11	0	0	0	0	0	-	-	-	-	-	-	-	-
12	52	54	39	0	36	1.04	3.82	0	4.15	6.93	2	75	0
13	20	58	7	0	7	2.9	5.11	1	4.46	5.81	2	35	0
14	10	11	8	0	6	1.1	2.85	0	5.5	4.95	5.5	80	0
15	0	0	0	0	0	-	-	-	-	-	-	-	-
16	13	38	5	0	...	2.92	3.04	2	4.75	2.43	5	38.46	0
17	111	928	6	0	...	8.36	12.6	4	8.84	12.8	5	5.41	0
18	71	92	56	0	54	1.3	5.92	0	6.13	11.99	2	78.87	0
Total	589	3432	210	...	175	5.83	14.74	2	9.06	17.57	4	35.65	...

15-24 anos - Feminino													
CID9MC	US	DI	DC	O	Amb	DM	DP	Med	DM\DC	DP\DC	Med\DC	%DC	%O
1	13	164	3	0	...	12.62	15	10	16.4	15.2	12	23.08	0
2	41	73	29	0	26	1.78	3.82	0	6.08	4.94	4	70.73	0
3	31	100	7	0	...	3.23	3.28	3	4.17	3.16	3.5	22.58	0
4	8	48	0	0	0	6	2.83	6	6	2.83	6	0	0
5	33	446	6	0	0	13.52	22.44	7	16.52	23.84	8	18.18	0
6	27	130	8	0	4	4.81	6.84	3	6.84	7.28	4	29.63	0
7	7	47	6.71	5.56	8	...	3.85	9
8	42	133	15	0	15	3.17	4.53	2	4.93	4.84	3	35.71	0
9	108	473	11	0	11	4.38	11.64	2	4.88	12.19	3	10.19	0
10	89	310	21	0	10	3.48	3.33	3	4.56	3.1	4	23.6	0
11	1027	3592	62	0	...	3.5	3.47	3	3.72	3.46	3	6.04	0
12	37	42	28	0	22	1.14	3.59	0	4.67	6.28	2	75.68	0
13	20	151	6	0	6	7.55	10.79	4	10.79	11.51	6	30	0
14	4	0	4	0	4	0	0	0	-	-	-	100	0
15	0	0	0	0	0	-	-	-	-	-	-	-	-
16	16	56	5*	0	3	3.5	4.43	2	5.09*	4.53	3	31.25*	0
17	46	271	0	0	0	5.89	5.07	5	5.89	5.07	5	0	0
18	80	96	65	0	60	1.2	3.37	0	6.4	5.33	4	81.25	0
Total	1629	6132	271	...	165	3.76	6.11	3	4.52	6.44	3	16.64	...

US – Utentes Saídos; DI – Dias de Internamento; DC – Day cases; O – Óbitos; Amb- Casos Ambulatório; DM – Demora Média; DP – Desvio-Padrão; Med – Mediana; \DC – Excluindo os Day cases; ... Segredo Estatístico

Figura 2.5-17. Distribuição dos tempos de internamento (incluindo e excluindo os Day Cases) na ARS Algarve, por grupos etários (15-24 anos) e sexo (masculino e feminino), segundo os grandes grupos da CID9MC (2012)

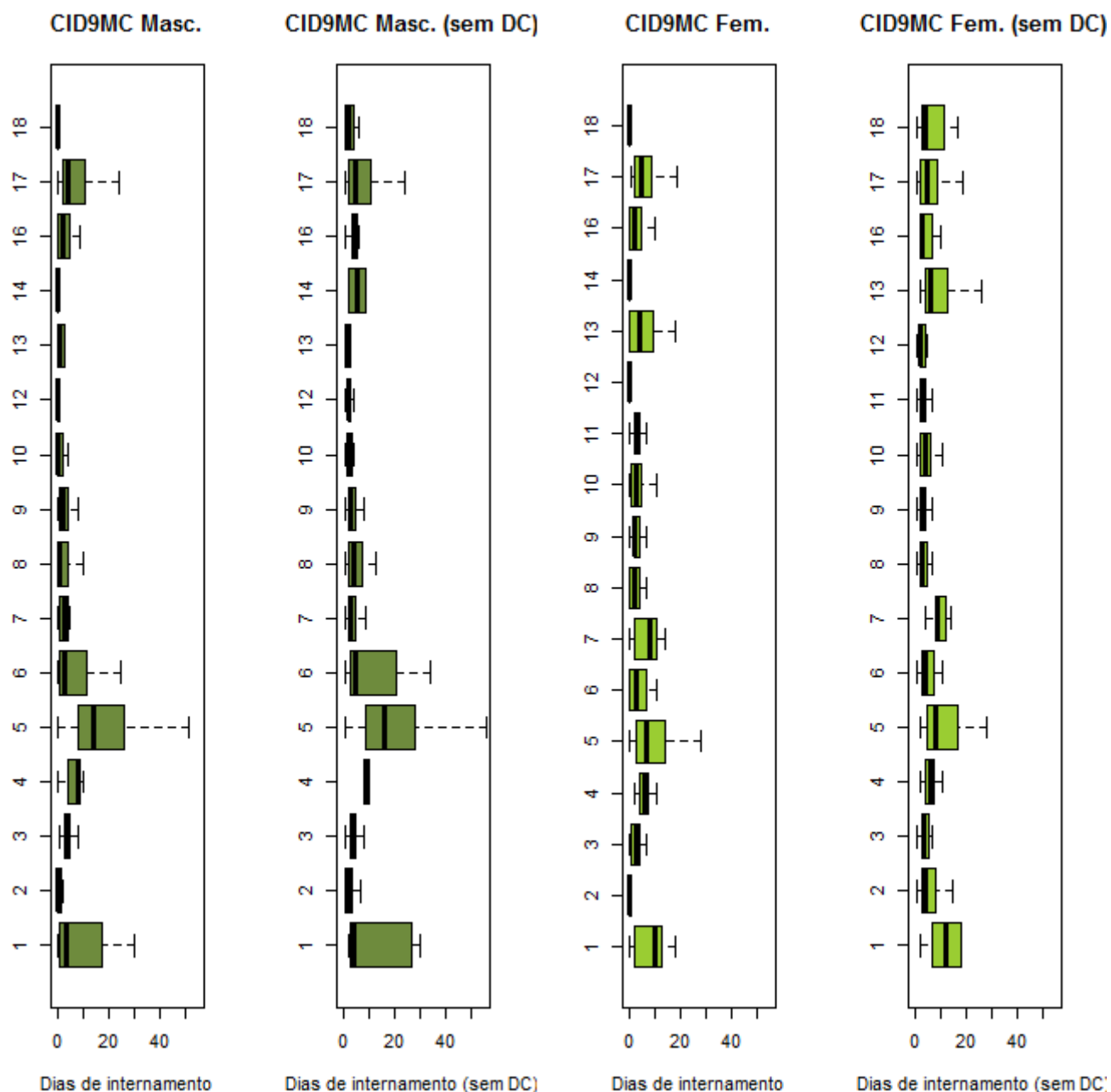

Grandes Grupos da CID9MC	
1: D. Infecciosas e Parasitárias	10: D. Ap. Geniturinário
2: Neoplasias	11: Gravidez, Parto e Puerpério
3: D. Gl. Endócrinas, Nut. e Met.	12: D. Pele e Tecido C. Subcutâneo
4: D. Sangue e Órg. Hemato.	13: D. S. Osteomuscular e Tec. Conj.
5: Transtornos Mentais	14: Anom. Congénitas
6: D. Sist. Nervoso e Órg. Senti.	15: Alg. Afecções P. Perinatal
7: D. Ap. Circulatório	16: Sint., Sinais e A. Mal definidas
8: D. Ap. Respiratório	17: Lesões e Envenenamentos
9: D. Ap. Digestivo	18: Fatores influenc. estado saúde

Ver pág. 26

Tabela 2.5-22. Caracterização da produção hospitalar e respetivos padrões de morbilidade na ARS Algarve, por grupos etários (15-24 anos) e sexo masculino, segundo as GCD (2012)

15-24 anos- Masculino													
GCD	US	DI	DC	O	Amb	DM	DP	Med	DM\DC	DP\DC	Med\DC	%DC	%O
0
1	29	258	5	0	0	8.9	14.04	3	10.75	14.81	5	17.24	0
2
3	52	44	33	0	31	0.85	1.39	0	2.32	1.38	2	63.46	0
4	26	486	3	18.69	48.77	5	21.13	51.46	5	11.54	...
5	14	47	4	0	...	3.36	3.5	2.5	4.7	3.27	4	28.57	0
6	78	258	11	0	6	3.31	4.76	2	3.85	4.93	3	14.1	0
7	9	38	...	0	0	4.22	4.52	3	...	4.53	3.5	...	0
8	113	611	22	0	20	5.41	10.32	2	6.71	11.12	3	19.47	0
9	68	63	50	0	46	0.93	3.38	0	3.5	5.95	2	73.53	0
10	19	81	0	0	0	4.26	2.96	4	4.26	2.96	4	0	0
11	6	29	0	0	0	4.83	3.87	4	4.83	3.87	4	0	0
12	38	26	27	0	26	0.68	1.23	0	2.36	1.12	2	71.05	0
13	0	0	0	0	0	-	-	-	-	-	-	-	-
14	0	0	0	0	0	-	-	-	-	-	-	-	-
15	0	0	0	0	0	-	-	-	-	-	-	-	-
16	3	18	...	0	0	6	5.29	8	...	1.41	9	...	0
17	42	0	42	0	41	0	0	0	-	-	-	100	0
18	9	79	...	0	0	8.78	9.34	4	...	9.34	6	...	0
19	46	840	3	0	0	18.26	15.08	14	19.53	14.77	14	6.52	0
20	7	201	...	0	0	28.71	33.87	22	...	34.41	24	...	0
21	8	56	3	0	0	7	8.21	4	11.2	7.69	10	37.5	0
22	3	24	0	0	0	8	2.65	9	8	2.65	9	0	0
23	9	81	...	0	...	9	15.14	4	...	16.46	5	...	0
24	0	0	0	0	0	-	-	-	-	-	-	-	-
25	5	127	0	0	0	25.4	26.94	16	25.4	26.94	16	0	0
99
Total	589	3432	210	...	175	5.83	14.74	2	9.06	17.57	4	35.65	...

US – Utentes Saídos; DI – Dias de Internamento; DC – *Day cases*; O – Óbitos; Amb- Casos Ambulatório; DM – Demora Média; DP – Desvio-Padrão; Med – Mediana; \DC – Excluindo os *Day cases*; ... Segredo Estatístico

Tabela 2.5-23. Caracterização da produção hospitalar e respetivos padrões de morbilidade na ARS Algarve, por grupos etários (15-24 anos) e sexo feminin), segundo as GCD (2012)

15-24 anos - Feminino													
GCD	US	DI	DC	O	Amb	DM	DP	Med	DM\DC	DP\DC	Med\DC	%DC	%O
0	0	0	0	0	0	-	-	-	-	-	-	-	-
1	28	189	7	0	...	6.75	7.32	5.5	9	7.14	7	25	0
2	7	0	7	0	6	0	0	0	-	-	-	100	0
3	53	89	27	0	27	1.68	2.85	0	3.42	3.26	3	50.94	0
4	16	190	0	0	0	11.88	13.71	6	11.88	13.71	6	0	0
5	4	26	6.5	7.55	6	...	1.41	13
6	84	404	4	0	3	4.81	13.09	2	5.05	13.37	2	4.76	0
7	23	127	...	0	...	5.52	4.74	4	...	4.69	4.5	...	0
8	51	284	8	0	8	5.57	7.49	3	6.6	7.73	4	15.69	0
9	81	91	62	0	54	1.12	3.26	0	4.79	5.36	3	76.54	0
10	28	87	6	0	0	3.11	3.28	3	3.95	3.21	3	21.43	0
11	59	223	18	0	15	3.78	3.75	4	5.44	3.33	5	30.51	0
12	0	0	0	0	0	-	-	-	-	-	-	-	-
13	47	123	13	0	3	2.62	2.59	2	3.62	2.37	3	27.66	0
14	1031	3604	62	0	...	3.5	3.46	3	3.72	3.45	3	6.01	0
15	0	0	0	0	0	-	-	-	-	-	-	-	-
16	8	48	0	0	0	6	2.83	6	6	2.83	6	0	0
17	47	18	45	0	45	0.38	2.22	0	9	8.49	9	95.74	0
18	6	35	0	0	0	5.83	3.82	6	5.83	3.82	6	0	0
19	34	453	6	0	0	13.32	22.13	7	16.18	23.46	8	17.65	0
20
21	10	67	0	0	0	6.7	5.68	5	6.7	5.68	5	0	0
22	0	0	0	0	0	-	-	-	-	-	-	-	-
23	9	59	3	0	0	6.56	6.89	4	9.83	6.11	11.5	33.33	0
24
25	0	0	0	0	0	-	-	-	-	-	-	-	-
...
Total	1629	6132	271	...	165	3.76	6.11	3	4.52	6.44	3	16.64	...

US – Utentes Saídos; DI – Dias de Internamento; DC – Day cases; O – Óbitos; Amb- Casos Ambulatório; DM – Demora Média; DP – Desvio-Padrão; Med – Mediana; \DC – Excluindo os Day cases; ... Segredo Estatístico

Figura 2.5-18. Distribuição dos tempos de internamento (incluindo e excluindo os Day Cases) na ARS Algarve, por grupos etários (15-24 anos) e sexo (masculino e feminino), segundo as GCD (2012)

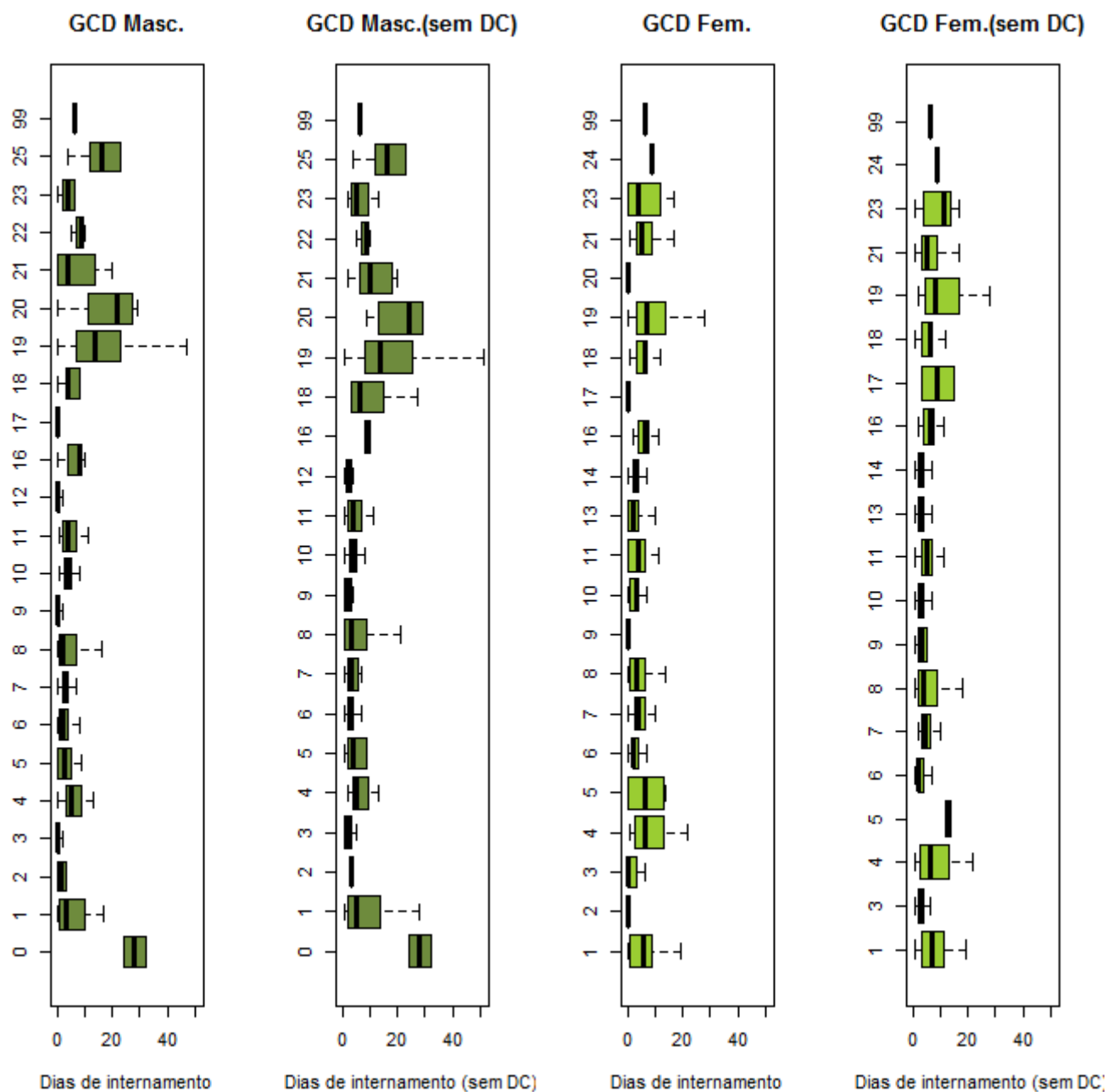

Grandes Categorias de Diagnóstico		
0: Pré-GCD	10: D. Endócrinas Nutricionais e Metabólicas	19: D. Mentais
1: D. Sistema Nervoso	11: D. Rim e Ap. Urinário	20: Uso de Alcool/Droga
2: D.do Olho	12: D. Ap. Genital Masculino	21: Traumatismos, Intoxicações
3: D. Ouvido, Nariz, Boca e Garganta	13: D. Ap. Genital Feminino	22: Queimaduras
4: D. Ap. Respiratório	14: Gravidez, Parto e Puerpério	23: Fatores influenc. estado saúde
5: D. Ap. Circulatório	15: Recém-nascidos/Lactentes c/ afecções P. Perinatal	24: Traum. Múlt. Significativos
6: D.Ap. Digestivo	16: D. Sangue/ Órg. Hemato. e D. Imunológicas	25: Infeções pelo VIH
7: D.Sistema Hepatobiliar e Pâncreas	17: D. Mieloproliferativas e Mal diferenciadas	99: Não definido
8: D. Sist. Músculo-esquelético e Tec. Conj.	18: D.Infecciosas e Parasitárias	
9: D. Pele, Tecido Celular Sub. e Mama		

Ver pág. 26

Tabela 2.5-24. Caracterização da produção hospitalar e respetivos padrões de morbilidade na ARS Algarve, por grupos etários (25-44 anos) e sexo (masculino e feminino), segundo os grandes grupos da CID9MC (2012)

25-44 anos- Masculino													
CID9MC	US	DI	DC	O	Amb	DM	DP	Med	DM\DC	DP\DC	Med\DC	%DC	%O
1	106	1541	7	4	...	14.54	24.04	6	15.57	24.56	7	6.6	3.77
2	110	624	50	7	47	5.67	13.47	1	10.4	16.89	5	45.45	6.36
3	38	267	4	0	3	7.03	6.99	4	7.85	6.94	5	10.53	0
4	4	20	...	0	0	5	7.44	2	...	8.14	3	...	0
5	224	3584	12	0	0	16	18.89	10.5	16.91	19.02	11	5.36	0
6	117	318	62	0	56	2.72	4.53	0	5.78	5.1	4	52.99	0
7	175	925	43	3	30	5.29	11.58	2	7.01	12.88	3	24.57	1.71
8	154	800	53	4	48	5.19	8.38	2	7.92	9.25	5	34.42	2.6
9	416	1671	109	3	84	4.02	5.75	2	5.44	6.09	4	26.2	0.72
10	67	321	12	...	9	4.79	8	3	5.84	8.48	4	17.91	...
11	0	0	0	0	0	-	-	-	-	-	-	-	-
12	117	168	88	0	80	1.44	4.12	0	5.79	6.65	3	75.21	0
13	72	442	24	0	17	6.14	11.42	2	9.21	12.97	4	33.33	0
14
15	0	0	0	0	0	-	-	-	-	-	-	-	-
16	55*	129*	34	...	28	2.35*	4.6*	0*	6.14	5.72*	4*	61.82	...
17	312	2858	16	...	0	9.16	12.59	6	9.66	12.74	6	5.13	...
18	611	552	569	...	556	0.9	9.61	0	13.14	35.12	5	93.13	...
Total	2580	14249	1084	26	960	5.52	12.29	2	9.52	14.92	5	42.02	1.01

25-44 anos - Feminino													
CID9MC	US	DI	DC	O	Amb	DM	DP	Med	DM\DC	DP\DC	Med\DC	%DC	%O
1	59	845	3	3	...	14.32	18.82	10	15.09	19.09	11	5.08	5.08
2	386	1303	158	8	148	3.38	6.51	1	5.71	7.64	4	40.93	2.07
3	47	202	4	4.3	3.84	4	4.7	3.75	4	8.51	...
4	29	220	0	...	0	7.59	6.89	6	7.59	6.89	6	0	...
5	161	1986	3	0	0	12.34	11.82	8	12.57	11.81	8	1.86	0
6	156	519	64	...	62	3.33	5	2	5.64	5.42	3	41.03	...
7	154	641	67	4	66	4.16	6.65	1	7.37	7.4	5	43.51	2.6
8	123	436	53	0	48	3.54	5.49	2	6.23	6.03	4.5	43.09	0
9	328	1133	78	0	57	3.45	5.14	2	4.53	5.45	3	23.78	0
10	381	1141	131	...	87	2.99	4.51	2	4.56	4.89	3	34.38	...
11	3997	13790	209	...	6	3.45	3.13	3	3.64	3.11	3	5.23	...
12	74	109	57	0	49	1.47	4.85	0	6.41	8.59	4	77.03	0
13	51	263	16	0	14	5.16	7.44	2	7.51	7.95	7	31.37	0
14	10	22	3	0	3	2.2	2.3	1.5	3.14	2.12	2	30	0
15	0	0	0	0	0	-	-	-	-	-	-	-	-
16	53	82	31	0	22	1.55	3.7	0	3.73	5.04	2	58.49	0
17	156	1033	21	3	...	6.62	8.68	4	7.65	8.91	5	13.46	1.92
18	2693	244	2615	4	2581	0.09	0.67	0	3.13	2.37	2.5	97.1	0.15
Total	8858	23969	3513	28	3146	2.71	4.72	2	4.48	5.38	3	39.66	0.32

US – Utentes Saídos; DI – Dias de Internamento; DC – Day cases; O – Óbitos; Amb – Casos Ambulatório; DM – Demora Média; DP – Desvio-Padrão; Med – Mediana; \DC – Excluindo os Day cases; ... Segredo Estatístico

Figura 2.5-19. Distribuição dos tempos de internamento (incluindo e excluindo os *Day Cases*) na ARS Algarve, por grupos etários (25-44 anos) e sexo (masculino e feminino), segundo os grandes grupos da CID9MC (2012)

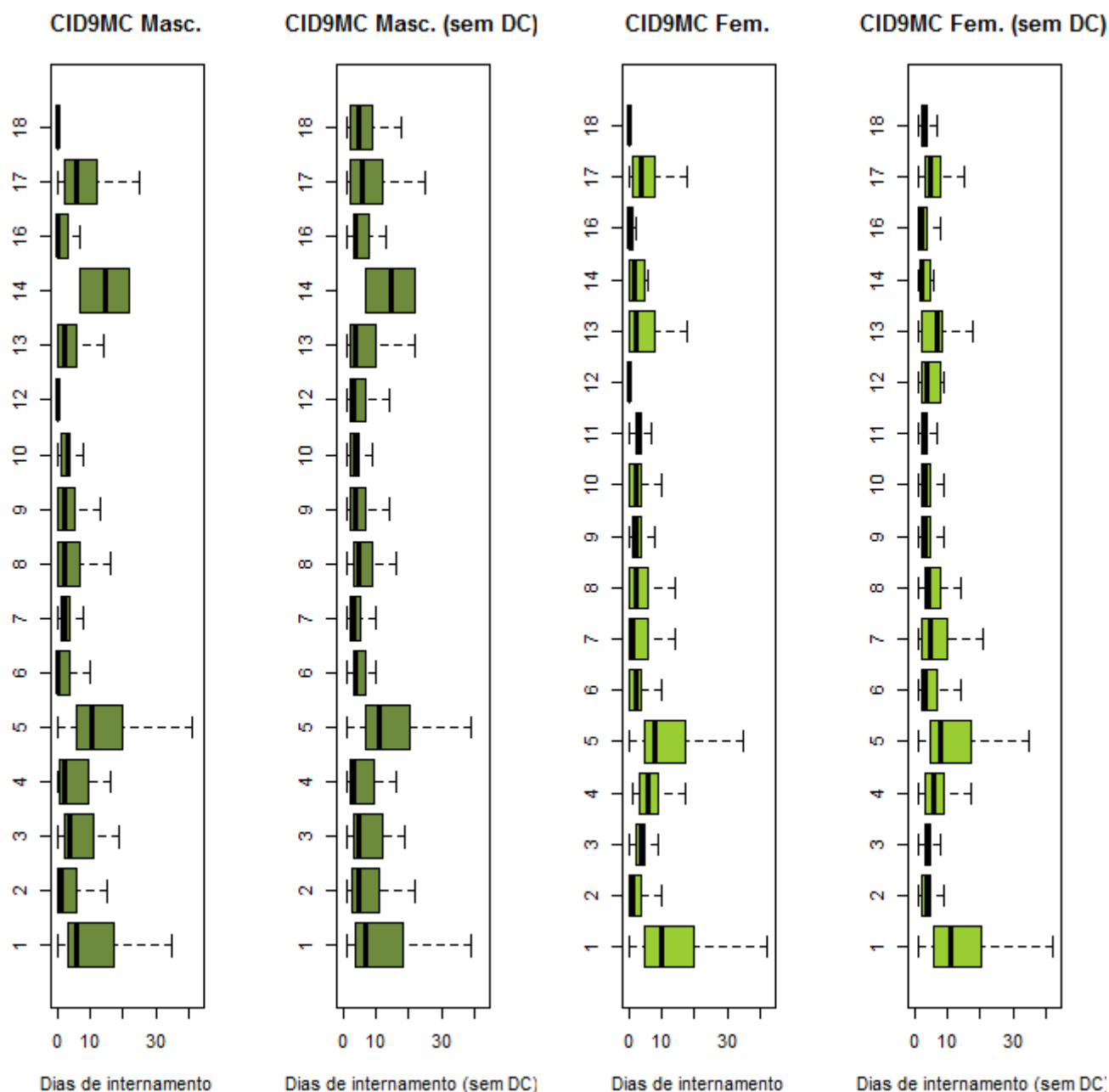

Grandes Grupos da CID9MC	
1: D. Infeciosas e Parasitárias	10: D. Ap. Geniturinário
2: Neoplasias	11: Gravidez, Parto e Puerpério
3: D. Gl. Endócrinas, Nut. e Met.	12: D. Pele e Tecido C. Subcutâneo
4: D. Sangue e Órg. Hemato.	13: D. S. Osteomuscular e Tec. Conj.
5: Transtornos Mentais	14: Anom. Congénitas
6: D. Sist. Nervoso e Órg. Senti.	15: Alg. Afecções P. Perinatal
7: D. Ap. Circulatório	16: Sint., Sinais e A. Mal definidas
8: D. Ap. Respiratório	17: Lesões e Envenenamentos
9: D. Ap. Digestivo	18: Fatores influenc. estado saúde

Ver pág. 26

Tabela 2.5-25. Caracterização da produção hospitalar e respetivos padrões de morbilidade na ARS Algarve, por grupos etários (25-44 anos) e sexo masculino, segundo as GCD (2012)

25-44 anos- Masculino													
GCD	US	DI	DC	O	Amb	DM	DP	Med	DM\DC	DP\DC	Med\DC	%DC	%O
0
1	107	991	11	3	4	9.26	13	6	10.32	13.33	6	10.28	2.8
2	44	17	42	0	40	0.39	1.82	0	8.5	2.12	8.5	95.45	0
3	152	183	88	0	82	1.2	1.8	0	2.86	1.71	2	57.89	0
4	110	1097	17	6	14	9.97	11.71	6	11.8	11.87	8	15.45	5.45
5	132	635	33	...	19	4.81	12.65	2	6.41	14.27	3	25	...
6	327	979	109	...	90	2.99	4.04	2	4.49	4.21	3	33.33	...
7	134	879	9	3	...	6.56	7.88	5	7.03	7.96	5	6.72	2.24
8	281	2395	37	0	23	8.52	17.11	4	9.82	18.02	5	13.17	0
9	176	254	132	...	124	1.44	4.03	0	5.77	6.35	3	75	...
10	35	258	...	0	0	7.37	6.92	4	...	6.9	4.5	...	0
11	172	377	116	...	115	2.19	5.03	0	6.73	6.88	4	67.44	...
12	31	60	11	...	8	1.94	2.03	2	3	1.78	2.5	35.48	...
13	0	0	0	0	0	-	-	-	-	-	-	-	-
14	0	0	0	0	0	-	-	-	-	-	-	-	-
15	0	0	0	0	0	-	-	-	-	-	-	-	-
16	7	35	...	0	0	5	5.54	3	...	5.34	6	...	0
17	448	113	439	...	436	0.25	3.61	0	12.56	24.69	5	97.99	...
18	20	103	4	0	0	5.15	4.92	4.5	6.44	4.68	5.5	20	0
19	182	3195	11	0	0	17.55	20.5	12	18.68	20.65	13	6.04	0
20	40	356	...	0	0	8.9	4.79	9	...	4.62	9	...	0
21	46	291	3	0	0	6.33	6.27	4	6.77	6.25	4	6.52	0
22	4	15	...	0	0	3.75	4.5	2.5	...	4.58	4	...	0
23	44*	284*	16	0	4	6.45*	10.16*	2.5*	10.14	11.21*	5.5*	36.36	0
24	72	1455	...	5	0	20.21	29.16	7.5	...	29.26	8	...	6.94
25	11	250	0	...	0	22.73	20.79	14	22.73	20.79	14	0	...
99	3	20	0	0	0	6.67	9.81	1	6.67	9.81	1	0	0
Total	2580	14249	1084	26	960	5.52	12.29	2	9.52	14.92	5	42.02	1.01

US – Utentes Saídos; DI – Dias de Internamento; DC – Day cases; O – Óbitos; Amb- Casos Ambulatório; DM – Demora Média; DP – Desvio-Padrão; Med – Mediana; \DC – Excluindo os Day cases; ... Segredo Estatístico

Tabela 2.5-26. Caracterização da produção hospitalar e respetivos padrões de morbilidade na ARS Algarve, por grupos etários (25-44 anos) e sexo feminino, segundo as GCD (2012)

25-44 anos - Feminino													
GCD	US	DI	DC	O	Amb	DM	DP	Med	DM\DC	DP\DC	Med\DC	%DC	%O
0	4	78	0	...	0	19.5	15.15	21.5	19.5	9.54	27	0	...
1	134	939	26	3	23	7.01	8.91	3.5	8.69	9.16	6	19.4	2.24
2	40	6	37	0	37	0.15	0.66	0	2	1.73	1	92.5	0
3	128	155	73	0	71	1.21	1.71	0	2.82	1.52	3	57.03	0
4	74	441	22	...	17	5.96	6.6	6	8.48	6.37	7	29.73	...
5	123	395	64	...	60	3.21	6.21	0	6.69	7.58	4	52.03	...
6	207	743	55	...	40	3.59	6.03	2	4.89	6.58	3	26.57	...
7	159	660	22	0	15	4.15	4.97	3	4.82	5.05	3	13.84	0
8	124	732	24	0	20	5.9	7.5	3	7.32	7.71	5	19.35	0
9	318	492	209	...	194	1.55	3.6	0	4.51	4.95	3	65.72	...
10	51	193	3	3.78	3.23	4	4.02	3.16	4	5.88	...
11	147	620	47	...	34	4.22	5.11	3	6.2	5.11	5	31.97	...
12	0	0	0	0	0	-	-	-	-	-	-	-	-
13	449	1138	156	...	110	2.53	4.45	1	3.88	5.01	3	34.74	...
14	4004	13800	210	0	6	3.45	3.13	3	3.64	3.1	3	5.24	0
15	0	0	0	0	0	-	-	-	-	-	-	-	-
16	27	214	0	7.93	7.04	6	...	7	6
17	2531	80	2517	4	2512	0.03	0.66	0	5.71	7.13	5	99.45	0.16
18	5	82	0	0	0	16.4	25.56	5	16.4	25.56	5	0	0
19	152	1915	3	0	0	12.6	11.96	8	12.85	11.95	8	1.97	0
20	9	69	0	0	0	7.67	8.41	6	7.67	8.41	6	0	0
21	56	247	12	...	0	4.41	3.99	4	5.61	3.67	5	21.43	...
22
23	54	93	30	0	6	1.72	2.3	0	3.88	1.87	3	55.56	0
24	46	739	...	3	0	16.07	20.61	10.5	...	20.87	12	...	6.52
25
99	13	135	0	...	0	10.38	11.57	5	10.38	11.57	5	0	...
Total	8858	23969	3513	28	3146	2.71	4.72	2	4.48	5.38	3	39.66	0.32

US – Utentes Saídos; DI – Dias de Internamento; DC – Day cases; O – Óbitos; Amb- Casos Ambulatório; DM – Demora Média; DP – Desvio-Padrão; Med – Mediana; \DC – Excluindo os Day cases; ... Segredo Estatístico

Figura 2.5-20. Distribuição dos tempos de internamento (incluindo e excluindo os Day Cases) na ARS Algarve, por grupos etários (25-44 anos) e sexo (masculino e feminino), segundo as GCD (2012)

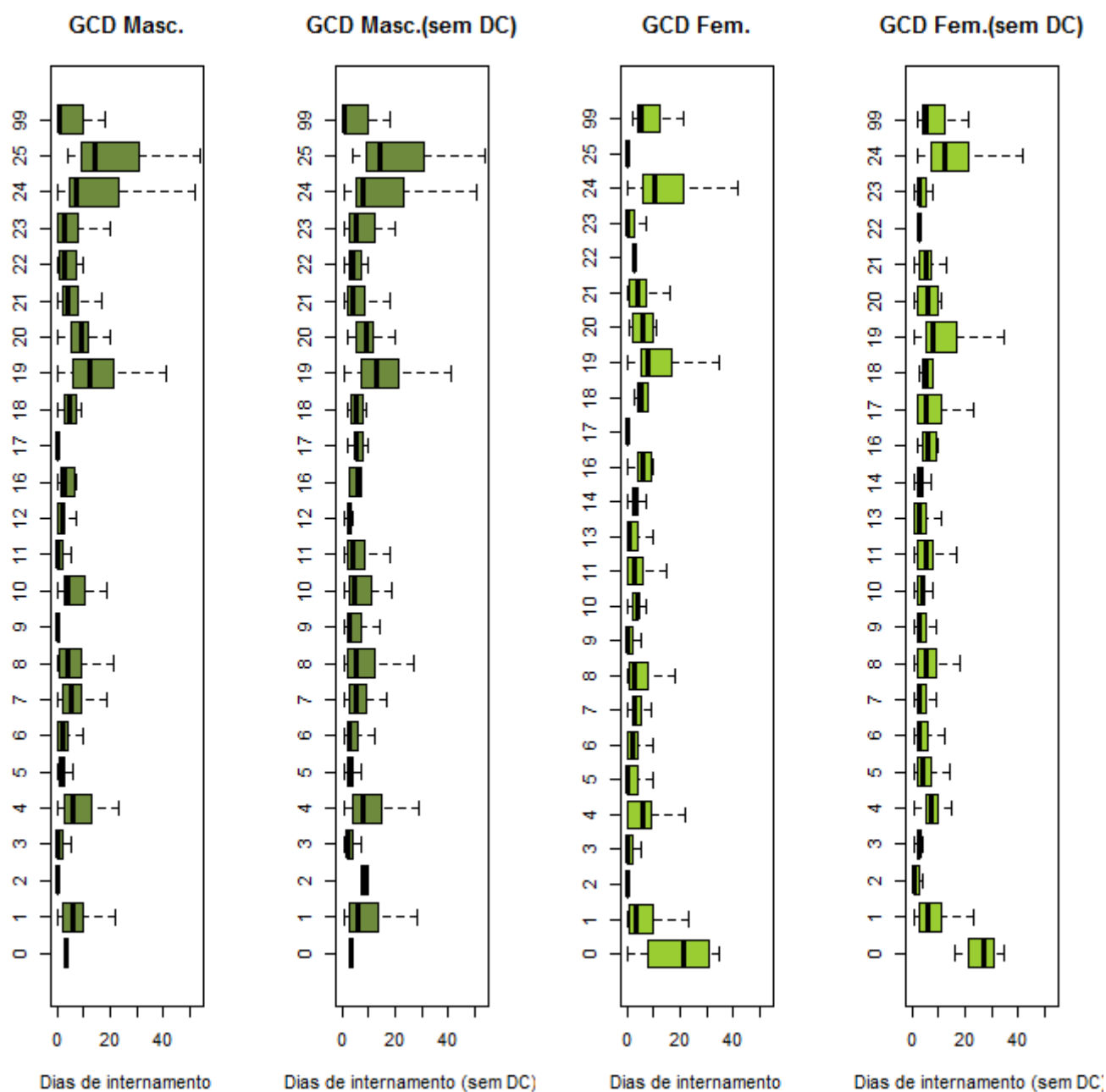

Grandes Categorias de Diagnóstico		
0: Pré-GCD	10: D. Endócrinas Nutricionais e Metabólicas	19: D. Mentais
1: D. Sistema Nervoso	11: D. Rim e Ap. Urinário	20: Uso de Álcool/Droga
2: D.do Olho	12: D. Ap. Genital Masculino	21: Traumatismos, Intoxicações
3: D. Ouvido, Nariz, Boca e Garganta	13: D. Ap. Genital Feminino	22: Queimaduras
4: D. Ap. Respiratório	14: Gravidez, Parto e Puerpério	23: Fatores influenc. estado saúde
5: D. Ap. Circulatório	15: Recém-nascidos/Lactentes c/ afecções P. Perinatal	24: Traum. Múlt. Significativos
6: D.Ap. Digestivo	16: D. Sangue/ Órg. Hemato. e D. Imunológicas	25: Infecções pelo VIH
7: D.Sistema Hepatobiliar e Pâncreas	17: D. Mieloproliferativas e Mal diferenciadas	99: Não definido
8: D. Sist. Músculo-esquelético e Tec. Conj.	18: D.Infecciosas e Parasitárias	
9: D. Pele, Tecido Celular Sub. e Mama		

Ver pág. 26

Tabela 2.5-27. Caracterização da produção hospitalar e respetivos padrões de morbilidade na ARS Algarve, por grupos etários (45-64 anos) e sexo (masculino e feminino), segundo os grandes grupos da CID9MC (2012)

45-64 anos- Masculino													
CID9MC	US	DI	DC	O	Amb	DM	DP	Med	DM\DC	DP\DC	Med\DC	%DC	%O
1	120	2404	...	19	...	20.03	24.9	11	...	25.01	12	...	15.83
2	571	4990	135	86	107	8.74	13.2	5	11.44	14.08	8	23.64	15.06
3	109	1259	27	3	27	11.55	17.46	6	15.35	18.63	9	24.77	2.75
4	37	331	6	8.95	11.72	7	10.68	12.07	9	16.22	...
5	191	3716	4	0	0	19.46	23.25	13	19.87	23.32	13	2.09	0
6	257	715	172	6	166	2.78	8.19	0	8.41	12.51	4	66.93	2.33
7	870	5517	195	36	145	6.34	11.29	3	8.17	12.25	4	22.41	4.14
8	342	3135	57	27	42	9.17	12.35	7	11	12.78	8	16.67	7.89
9	840	5139	182	33	158	6.12	15.62	3	7.81	17.36	4	21.67	3.93
10	215	1231	35	...	24	5.73	7.45	3	6.84	7.67	4	16.28	...
11	0	0	0	0	0	-	-	-	-	-	-	-	-
12	87	253	54	...	52	2.91	5.7	0	7.67	7.01	6	62.07	...
13	123	938	32	...	25	7.63	14.39	2	10.31	15.89	5	26.02	...
14	8	44	...	0	...	5.5	6.07	5	...	5.96	5	...	0
15	0	0	0	0	0	-	-	-	-	-	-	-	-
16	115	214	71	...	64	1.86	3.56	0	4.86	4.3	3	61.74	...
17	318	3946	11	8	...	12.41	17.95	7	12.85	18.11	7	3.46	2.52
18	5472	696	5364	4	5302	0.13	1.61	0	6.44	9.62	4	98.03	0.07
Total	9675	34528	6348	228	6118	3.57	10.55	0	10.38	15.95	6	65.61	2.36

45-64 anos - Feminino													
CID9MC	US	DI	DC	O	Amb	DM	DP	Med	DM\DC	DP\DC	Med\DC	%DC	%O
1	64	750	7	4	3	11.72	11.26	8	13.16	11.1	10	10.94	6.25
2	730	4094	175	47	160	5.61	9.43	4	7.38	10.23	5	23.97	6.44
3	104	530	17	...	16	5.1	4.97	4	6.09	4.84	4	16.35	...
4	38	263	3	0	...	6.92	5.52	5	7.51	5.35	6	7.89	0
5	182	3900	5	0	0	21.43	31.96	12	22.03	32.2	13	2.75	0
6	353	1654	237	...	233	4.69	24.39	0	14.26	41.03	4	67.14	...
7	433	1915	147	12	132	4.42	7.06	2	6.7	7.76	4	33.95	2.77
8	168	1147	29	7	25	6.83	6.5	6	8.25	6.24	8	17.26	4.17
9	425	2301	50	15	37	5.41	7.44	4	6.14	7.64	4	11.76	3.53
10	489	1455	193	3	149	2.98	4.4	2	4.92	4.74	4	39.47	0.61
11	11	33	...	0	0	3	2.28	3	...	1.94	4	...	0
12	87	168	65	...	63	1.93	4.68	0	7.64	6.63	6	74.71	...
13	127	746	40	...	39	5.87	14.57	2	8.57	16.96	5	31.5	...
14	4	13	...	0	...	3.25	2.99	3	...	2.52	4	...	0
15	0	0	0	0	0	-	-	-	-	-	-	-	-
16	57	124	29	0	27	2.18	3.52	0	4.43	3.92	2.5	50.88	0
17	300	3058	19	...	4	10.19	13.21	6	10.88	13.37	7	6.33	...
18	8316	238	8259	...	8188	0.03	0.52	0	4.18	4.71	3	99.31	...
Total	11888	22389	9278	95	9078	1.88	8.05	0	8.58	15.45	5	78.05	0.8

US – Utentes Saídos; DI – Dias de Internamento; DC – Day cases; O – Óbitos; Amb- Casos Ambulatório; DM – Demora Média; DP – Desvio-Padrão; Med – Mediana; \DC – Excluindo os Day cases; ... Segredo Estatístico

Figura 2.5-21. Distribuição dos tempos de internamento (incluindo e excluindo os *Day Cases*) na ARS Algarve, por grupos etários (45-64 anos) e sexo (masculino e feminino), segundo os grandes grupos da CID9MC (2012)

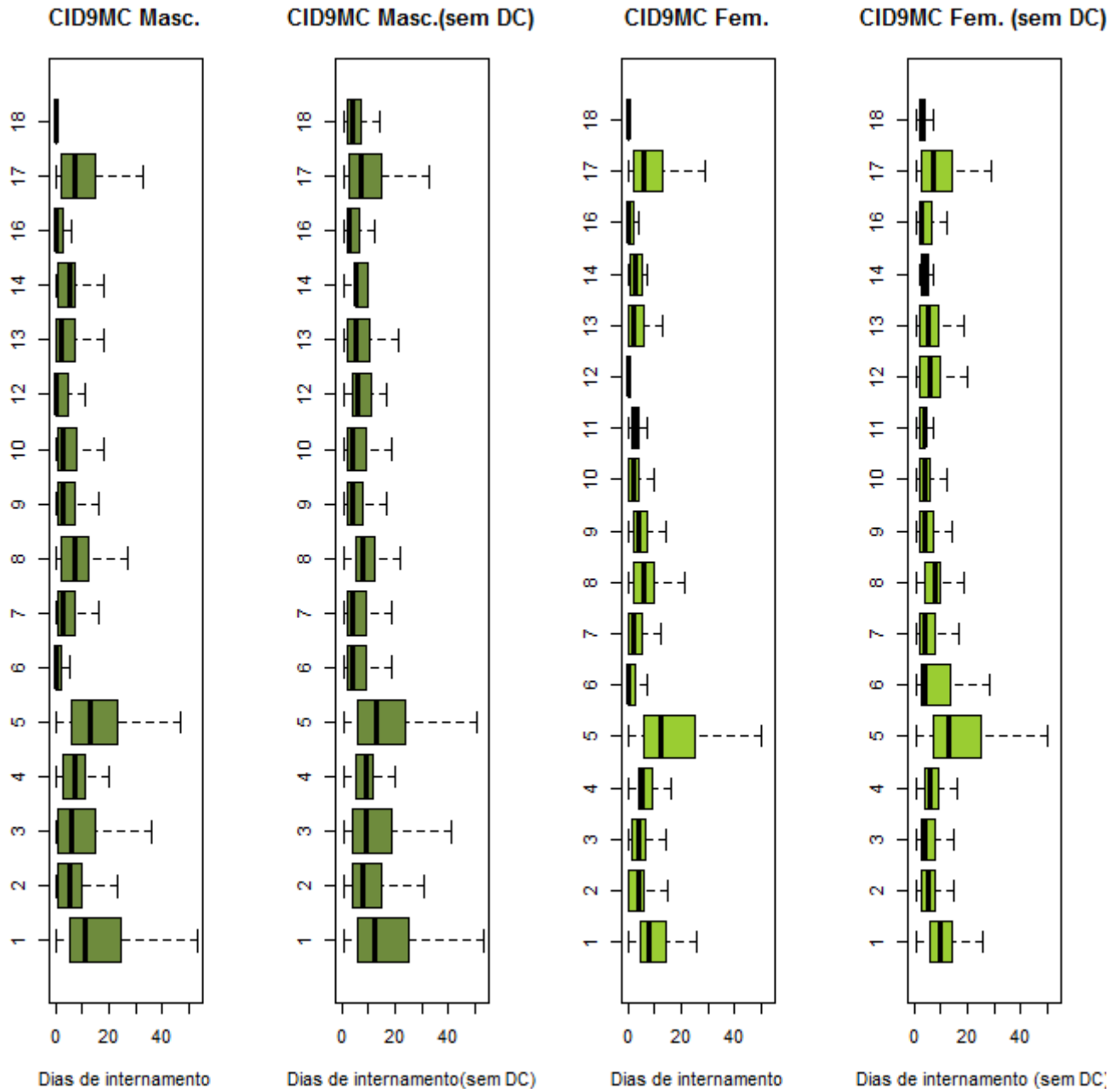

Grandes Grupos da CID9MC	
1: D. Infecciosas e Parasitárias	10: D. Ap. Geniturinário
2: Neoplasias	11: Gravidez, Parto e Puerpério
3: D. Gl. Endócrinas, Nut. e Met.	12: D. Pele e Tecido C. Subcutâneo
4: D. Sangue e Órg. Hemato.	13: D. S. Osteomuscular e Tec. Conj.
5: Transtornos Mentais	14: Anom. Congénitas
6: D. Sist. Nervoso e Órg. Senti.	15: Alg. Afecções P. Perinatal
7: D. Ap. Circulatório	16: Sint., Sinais e A. Mal definidas
8: D. Ap. Respiratório	17: Lesões e Envenenamentos
9: D. Ap. Digestivo	18: Fatores influenc. estado saúde

Ver pág. 26

Tabela 2.5-28. Caracterização da produção hospitalar e respetivos padrões de morbilidade na ARS Algarve, por grupos etários (45-64 anos) e sexo masculino, segundo as GCD (2012)

45-64 anos- Masculino													
GCD	US	DI	DC	O	Amb	DM	DP	Med	DM\DC	DP\DC	Med\DC	%DC	%O
0	27	1439	0	12	0	53.3	41.19	32	53.3	41.19	32	0	44.44
1	363	3850	25	29	11	10.61	13.82	6	11.39	14.02	7	6.89	7.99
2	152	54	143	0	141	0.36	1.69	0	6	4	7	94.08	0
3	224	583	120	10	110	2.6	7.52	0	5.61	10.3	3	53.57	4.46
4	414	4209	62	59	50	10.17	12.77	8	11.96	13.07	9	14.98	14.25
5	650	2925	188	14	144	4.5	9.12	2	6.33	10.31	3	28.92	2.15
6	713	4260	175	28	156	5.97	15.72	2	7.92	17.75	4	24.54	3.93
7	303	2583	16	21	...	8.52	12.71	6	9	12.93	6	5.28	6.93
8	337	3418	51	3	38	10.14	14.53	5	11.95	15.07	7	15.13	0.89
9	210	424	150	3	146	2.02	4.74	0	7.07	6.57	6	71.43	1.43
10	51	586	...	3	...	11.49	18.07	6	...	18.18	6.5	...	5.88
11	690	1738	470	10	461	2.52	6.37	0	7.9	9.24	5	68.12	1.45
12	115	598	21	4	11	5.2	6.28	4	6.36	6.39	6	18.26	3.48
13	0	0	0	0	0	-	-	-	-	-	-	-	-
14	0	0	0	0	0	-	-	-	-	-	-	-	-
15	0	0	0	0	0	-	-	-	-	-	-	-	-
16	42	364	7	8.67	11.11	7.5	10.4	11.42	8	16.67	...
17	4901	593	4840	9	4821	0.12	1.87	0	9.72	13.96	5	98.76	0.18
18	49	710	0	9	0	14.49	24.5	7	14.49	24.83	7	0	18.37
19	157	3312	3	0	0	21.1	23.19	15	21.51	23.23	15	1.91	0
20	33	397	0	0	0	12.03	22.57	6	12.03	22.57	6	0	0
21	27	227	0	8.41	9.49	5	...	9.55	6
22	4	59	...	0	0	14.75	12.71	14	...	9.87	15	...	0
23	124	401	71	...	24	3.23	8.98	0	7.57	12.54	3	57.26	...
24	66	1287	...	11	0	19.5	20.01	14	...	20.01	14	...	16.67
25	12	285	...	0	0	23.75	26.63	12.5	...	26.81	13	...	0
99	11	226	0	0	0	20.55	19.62	12	20.55	19.62	12	0	0
Total	9675	34528	6348	228	6118	3.57	10.55	0	10.38	15.95	6	65.61	2.36

US – Utentes Saídos; DI – Dias de Internamento; DC – Day cases; O – Óbitos; Amb- Casos Ambulatório; DM – Demora Média; DP – Desvio-Padrão; Med – Mediana; \DC – Excluindo os Day cases; ... Segredo Estatístico

Tabela 2.5-29. Caracterização da produção hospitalar e respetivos padrões de morbilidade na ARS Algarve, por grupos etários (45-64 anos) e sexo feminino, segundo as GCD (2012)

45-64 anos - Feminino													
GCD	US	DI	DC	O	Amb	DM	DP	Med	DM\DC	DP\DC	Med\DC	%DC	%O
0	8	598	0	3	0	74.75	141.61	15.5	74.75	141.61	15.5	0	37.5
1	274	2214	79	18	70	8.08	14.24	3	11.35	15.81	7	28.83	6.57
2	172	197	153	0	152	1.15	4.74	0	10.37	10.59	5	88.95	0
3	126	402	63	0	63	3.19	11.83	0.5	6.38	16.17	3	50	0
4	179	1499	25	18	20	8.37	7.53	8	9.73	7.15	9	13.97	10.06
5	314	819	135	...	124	2.61	4.37	1	4.58	4.95	3	42.99	...
6	279	1624	44	11	33	5.82	6.96	4	6.91	7.07	5	15.77	3.94
7	263	1629	20	14	12	6.19	7.03	4	6.7	7.08	4	7.6	5.32
8	359	3014	58	...	50	8.4	13.58	4	10.01	14.28	6	16.16	...
9	481	1213	249	7	240	2.52	4.69	0	5.23	5.61	4	51.77	1.46
10	74	378	5.11	4.14	4	...	4.1	4
11	197	1114	31	5	25	5.65	6.74	4	6.71	6.84	5	15.74	2.54
12	0	0	0	0	0	-	-	-	-	-	-	-	-
13	515	1640	159	7	116	3.18	3.8	3	4.61	3.78	4	30.87	1.36
14	11	33	...	0	0	3	2.28	3	...	1.94	4	...	0
15	0	0	0	0	0	-	-	-	-	-	-	-	-
16	49	323	5	0	3	6.59	5.57	5	7.34	5.39	5.5	10.2	0
17	8181	167	8159	...	8133	0.02	0.63	0	7.59	9.64	4	99.73	...
18	36	385	...	3	0	10.69	10.13	7	...	10.07	7	...	8.33
19	175	3858	5	0	0	22.05	32.43	13	22.69	32.68	13	2.86	0
20	5	33	0	0	0	6.6	5.18	4	6.6	5.18	4	0	0
21	50	563	5	0	...	11.26	15.14	7	12.51	15.47	8	10	0
22	3	54	0	0	0	18	19.08	8	18	19.08	8	0	0
23	102	116	76	...	31	1.14	3.62	0	4.46	6.13	2	74.51	...
24	20	299	0	14.95	14.1	10	...	13.89	11
25	4	135	0	0	0	33.75	16.66	28.5	33.75	16.66	28.5	0	0
99	11	82	4	0	3	7.45	10.5	2	11.71	11.21	9	36.36	0
Total	11888	22389	9278	95	9078	1.88	8.05	0	8.58	15.45	5	78.05	0.8

US – Utentes Saídos; DI – Dias de Internamento; DC – *Day cases*; O – Óbitos; Amb- Casos Ambulatório; DM – Demora Média; DP – Desvio-Padrão; Med – Mediana; \DC – Excluindo os *Day cases*; ... Segredo Estatístico

Figura 2.5-22. Distribuição dos tempos de internamento (incluindo e excluindo os Day Cases) na ARS Algarve, por grupos etários (45-64 anos) e sexo masculino e feminino), segundo as GCD (2012)

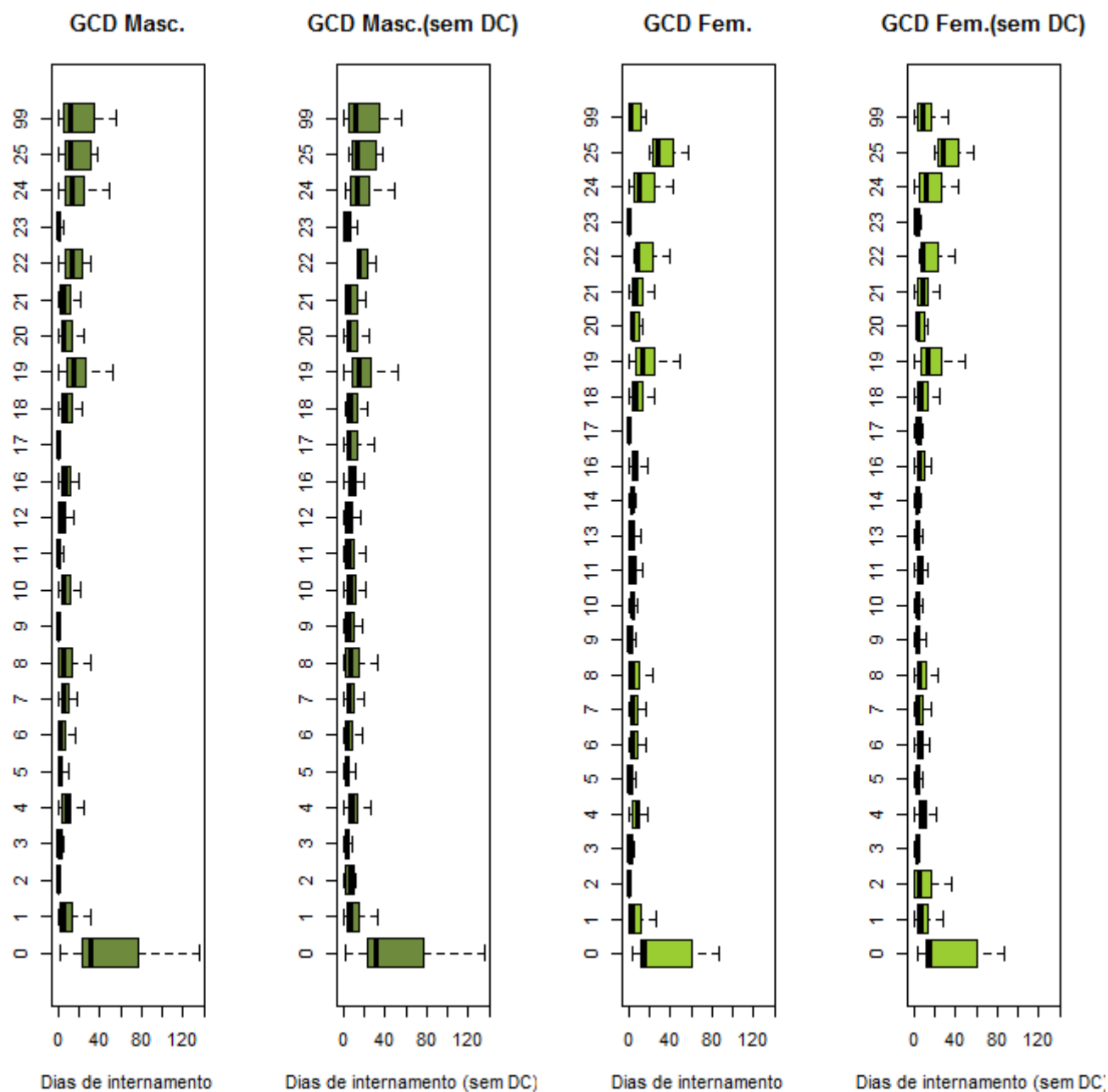

Grandes Categorias de Diagnóstico		
0: Pré-GCD	10: D. Endócrinas Nutricionais e Metabólicas	19: D. Mentais
1: D. Sistema Nervoso	11: D. Rim e Ap. Urinário	20: Uso de Álcool/Droga
2: D.do Olho	12: D. Ap. Genital Masculino	21: Traumatismos, Intoxicações
3: D. Ouvido, Nariz, Boca e Garganta	13: D. Ap. Genital Feminino	22: Queimaduras
4: D. Ap. Respiratório	14: Gravidez, Parto e Puerpério	23: Fatores influenc. estado saúde
5: D. Ap. Circulatório	15: Recém-nascidos/Lactentes c/ afecções P. Perinatal	24: Traum. Múlt. Significativos
6: D.Ap. Digestivo	16: D. Sangue/ Órg. Hemato. e D. Imunológicas	25: Infecções pelo VIH
7: D.Sistema Hepatobiliar e Pâncreas	17: D. Mieloproliferativas e Mal diferenciadas	99: Não definido
8: D. Sist. Músculo-esquelético e Tec. Conj.	18: D.Infecciosas e Parasitárias	
9: D. Pele, Tecido Celular Sub. e Mama		

Ver pág. 26

Tabela 2.5-30. Caracterização da produção hospitalar e respetivos padrões de morbilidade na ARS Algarve, por grupos etários (65 ou mais anos) e sexo, segundo os grandes grupos da CID9MC (2012)

65 ou + anos- Masculino													
CID9MC	US	DI	DC	O	Amb	DM	DP	Med	DM\DC	DP\DC	Med\DC	%DC	%O
1	177	2534	5	80	3	14.32	17.27	9	14.73	17.54	10	2.82	45.2
2	1055	9717	235	188	197	9.21	13.65	6	11.85	14.52	8	22.27	17.82
3	176	2455	28	22	23	13.95	17.41	8.5	16.59	17.81	11	15.91	12.5
4	68	606	...	12	0	8.91	7.62	8	...	7.51	8	...	17.65
5	60	1092	3	3	0	18.2	19.79	12	19.16	19.85	13	5	5
6	616	1343	515	8	510	2.18	7.63	0	13.3	14.47	9	83.6	1.3
7	1853	16717	251	214	186	9.02	11.85	5	10.44	12.18	7	13.55	11.55
8	1236	15344	39	320	22	12.41	12.49	10	12.82	12.47	10	3.16	25.89
9	1027	7754	96	86	70	7.55	9.37	5	8.33	9.51	5	9.35	8.37
10	552	5230	31	33	8	9.47	10.14	7	10.04	10.16	7	5.62	5.98
11	0	0	0	0	0	-	-	-	-	-	-	-	-
12	85	518	35	3	31	6.09	8.55	3	10.36	8.93	8	41.18	3.53
13	100	1339	7	4	5	13.39	22.55	7	14.4	23.07	8	7	4
14	3	45	0	0	0	15	11.36	20	15	11.36	20	0	0
15	0	0	0	0	0	-	-	-	-	-	-	-	-
16	108	469	39*	4	29	4.34	5.8	2	6.8*	5.99	5	36.11*	3.7
17	461	7378	18	31	4	16	17.09	12	16.65	17.12	12	3.9	6.72
18	6829	871	6721	20	6611	0.13	1.58	0	8.06	9.87	5	98.42	0.29
Total	14406	73412	8025	1028	7699	5.1	10.48	0	11.5	13.23	8	55.71	7.14

65 ou + anos - Feminino													
CID9MC	US	DI	DC	O	Amb	DM	DP	Med	DM\DC	DP\DC	Med\DC	%DC	%O
1	154	2312	6	58	4	15.01	19.8	9	15.62	20.28	11	3.9	37.66
2	815	7499	167	128	150	9.2	11.54	6	11.57	11.84	8	20.49	15.71
3	254	2662	26	29	21	10.48	12.17	7	11.68	12.3	8	10.24	11.42
4	73	792	4	5	0	10.85	12.11	7	11.48	12.16	7	5.48	6.85
5	88	1702	3	...	0	19.34	31.37	11	20.02	31.7	11	3.41	...
6	903	1413	821	8	820	1.56	12.44	0	17.23	38.47	9	90.92	0.89
7	1585	14951	153	240	113	9.43	11.65	6	10.44	11.84	7	9.65	15.14
8	1069	12170	18	297	5	11.38	21.93	9	11.58	22.4	10	1.68	27.78
9	730	6388	27	65	11	8.75	10.26	6	9.09	10.32	6	3.7	8.9
10	544	4628	78	49	55	8.51	13.62	5	9.93	14.29	6	14.34	9.01
11	0	0	0	0	0	-	-	-	-	-	-	-	-
12	73	483	34	7	34	6.62	10.6	1	12.38	11.76	8	46.58	9.59
13	141	1471	15	5	13	10.43	14.75	8	11.67	15.16	8	10.64	3.55
14
15	0	0	0	0	0	-	-	-	-	-	-	-	-
16	71*	341*	23*	5	16	4.8*	5.94*	3*	7.1*	5.96*	6*	32.39*	7.04
17	977	15895	23	29	...	16.27	14.16	14	16.66	14.08	14	2.35	2.97
18	6441	595	6356	11	6298	0.09	1.14	0	7	7.13	6	98.68	0.17
Total	13920	73304	7754	938	7541	5.27	12.09	0	11.89	15.94	8	55.7	6.74

US – Utentes Saídos; DI – Dias de Internamento; DC – Day cases; O – Óbitos; Amb – Casos Ambulatório; DM – Demora Média; DP – Desvio-Padrão; Med – Mediana; \DC – Excluindo os Day cases; ... Segredo Estatístico

Figura 2.5-23. Distribuição dos tempos de internamento (incluindo e excluindo os *Day Cases*) na ARS Algarve, por grupos etários (65 ou mais anos) e sexo, segundo os grandes grupos da CID9MC (2012)

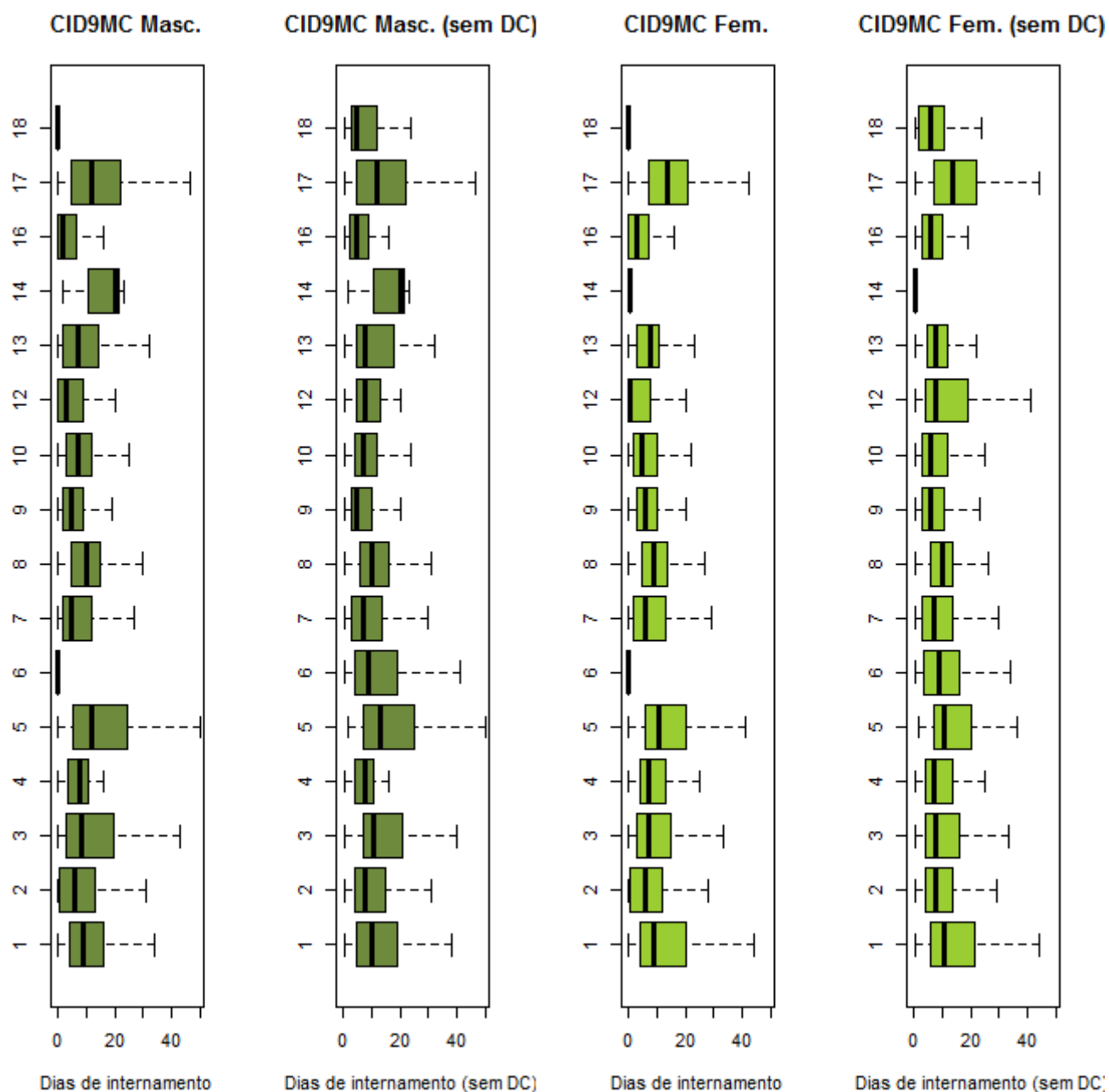

Grandes Grupos da CID9MC	
1: D. Infecciosas e Parasitárias	10: D. Ap. Geniturinário
2: Neoplasias	11: Gravidez, Parto e Puerpério
3: D. Gl. Endócrinas, Nut. e Met.	12: D. Pele e Tecido C. Subcutâneo
4: D. Sangue e Órg. Hemato.	13: D. S. Osteomuscular e Tec. Conj.
5: Transtornos Mentais	14: Anom. Congénitas
6: D. Sist. Nervoso e Órg. Senti.	15: Alg. Afecções P. Perinatal
7: D. Ap. Circulatório	16: Sint., Sinais e A. Mal definidas
8: D. Ap. Respiratório	17: Lesões e Envenenamentos
9: D. Ap. Digestivo	18: Fatores influenc. estado saúde

Ver pág. 26

Tabela 2.5-31. Caracterização da produção hospitalar e respetivos padrões de morbilidade na ARS Algarve, por grupos etários (65 ou mais anos) e sexo masculino, segundo as GCD (2012)

65 ou + anos- Masculino													
GCD	US	DI	DC	O	Amb	DM	DP	Med	DM\DC	DP\DC	Med\DC	%DC	%O
0	23	1108	0	15	0	48.17	43.88	37	48.17	43.88	37	0	65.22
1	781	9833	42	112	11	12.59	13.71	9	13.31	13.76	10	5.38	14.34
2	511	164	491	0	489	0.32	2.38	0	8.2	9.18	5	96.09	0
3	119	526	60	7	54	4.42	11.46	0	8.92	15.05	4	50.42	5.88
4	1383	17063	53	368	36	12.34	12.14	10	12.83	12.08	11	3.83	26.61
5	1279	9450	249	120	201	7.39	11.61	4	9.17	12.34	5	19.47	9.38
6	944	7229	96	108	72	7.66	9.39	5	8.52	9.54	6	10.17	11.44
7	430	4659	10	50	0	10.83	11.81	7	11.09	11.83	8	2.33	11.63
8	396	6350	15	22	8	16.04	17.64	11	16.67	17.69	12	3.79	5.56
9	343	1034	232	7	223	3.01	8.94	0	9.32	13.79	5	67.64	2.04
10	92	1194	6	16	...	12.98	12.69	9	13.88	12.6	10	6.52	17.39
11	676	6532	49	53	28	9.66	10.45	6.5	10.42	10.48	7	7.25	7.84
12	237	1775	30	22	5	7.49	10.21	6	8.57	10.52	7	12.66	9.28
13	0	0	0	0	0	-	-	-	-	-	-	-	-
14	0	0	0	0	0	-	-	-	-	-	-	-	-
15	0	0	0	0	0	-	-	-	-	-	-	-	-
16	77	689	...	14	0	8.95	7.55	8	...	7.45	8	...	18.18
17	6677	715	6602	30	6535	0.11	1.49	0	9.53	10.3	9	98.88	0.45
18	149	1955	...	66	0	13.12	15.99	8	...	16.25	9	...	44.3
19	54	952	3	...	0	17.63	19.74	12	18.67	19.83	13	5.56	...
20	6	140	0	...	0	23.33	21.37	16	23.33	21.37	16	0	...
21	27	388	...	0	0	14.37	16.59	11	...	16.66	11.5	...	0
22
23	154*	633*	81	8	34	4.11*	8.45*	0*	8.67	10.57*	4*	52.6	5.19
24	14	290	0	4	0	20.71	23.28	9.5	20.71	23.43	10	0	28.57
25	12	269	0	...	0	22.42	16.24	18	22.42	16.24	18	0	...
99	21	429	20.43	25.93	10	...	26.38	11
Total	14406	73412	8025	1028	7699	5.1	10.48	0	11.5	13.23	8	55.71	7.14

US – Utentes Saídos; DI – Dias de Internamento; DC – *Day cases*; O – Óbitos; Amb- Casos Ambulatório; DM – Demora Média; DP – Desvio-Padrão; Med – Mediana; \DC – Excluindo os *Day cases*; ... Segredo Estatístico

Tabela 2.5-32. Caracterização da produção hospitalar e respetivos padrões de morbilidade na ARS Algarve, por grupos etários (65 ou mais anos) e sexo feminino, segundo as GCD (2012)

65 ou + anos - Feminino													
GCD	US	DI	DC	O	Amb	DM	DP	Med	DM\DC	DP\DC	Med\DC	%DC	%O
0	8	567	0	6	0	70.88	79.41	51.5	70.88	79.41	51.5	0	75
1	680	8477	40	116	23	12.47	17.75	8	13.25	18.11	9	5.88	17.06
2	817	154	804	...	803	0.19	2.56	0	11.85	17.2	4	98.41	...
3	62	199	35	3	34	3.21	5.3	0	7.37	5.83	5	56.45	4.84
4	1168	13504	25	321	11	11.56	21.32	9	11.81	21.78	10	2.14	27.48
5	1072	8164	154	134	125	7.62	9.85	5	8.89	10.12	6	14.37	12.5
6	623	6004	34	89	14	9.64	10.02	7	10.19	10.02	8	5.46	14.29
7	416	3885	6	44	...	9.34	10.29	6	9.48	10.31	6	1.44	10.58
8	978	15663	47	18	32	16.02	14.61	13	16.82	14.51	14	4.81	1.84
9	394	1678	185	19	176	4.26	7.45	1	8.03	8.63	5	46.95	4.82
10	191	1886	5	22	0	9.87	10.34	7	10.14	10.35	8	2.62	11.52
11	445	4896	28	56	15	11	14.56	7	11.74	14.8	8	6.29	12.58
12	0	0	0	0	0	-	-	-	-	-	-	-	-
13	281	1832	52	14	39	6.52	11.35	4	8	12.14	5	18.51	4.98
14	0	0	0	0	0	-	-	-	-	-	-	-	-
15	0	0	0	0	0	-	-	-	-	-	-	-	-
16	83	993	5	11	0	11.96	13.07	8	12.73	13.11	8	6.02	13.25
17	6321	781	6263	22	6247	0.12	2.02	0	13.47	16.73	10.5	99.08	0.35
18	118	1804	...	52	0	15.29	20.69	9	...	21.26	10	...	44.07
19	86	1432	3	...	0	16.65	18.6	11	17.25	18.66	11	3.49	...
20
21	43	484	4	6	...	11.26	12.82	7	12.41	12.93	8	9.3	13.95
22	0	0	0	0	0	-	-	-	-	-	-	-	-
23	111*	420*	61	3	18	3.78*	6.61*	0*	8.4	7.63*	6*	54.95	2.7
24	5	49	0	0	0	9.8	4.76	9	9.8	4.76	9	0	0
25	5	134	...	0	0	26.8	34.9	15	...	36.39	16.5	...	0
99	12	283	...	0	...	23.58	38.59	14	...	39.71	14	...	0
Total	13920	73304	7754	938	7541	5.27	12.09	0	11.89	15.94	8	55.7	6.74

US – Utentes Saídos; DI – Dias de Internamento; DC – Day cases; O – Óbitos; Amb- Casos Ambulatório; DM – Demora Média; DP – Desvio-Padrão; Med – Mediana; \DC – Excluindo os Day cases; ... Segredo Estatístico

Figura 2.5-24. Distribuição dos tempos de internamento (incluindo e excluindo os Day Cases) na ARS Algarve, por grupos etários (65 ou mais anos) e sexo (masculino e feminino), segundo as GCD (2012)

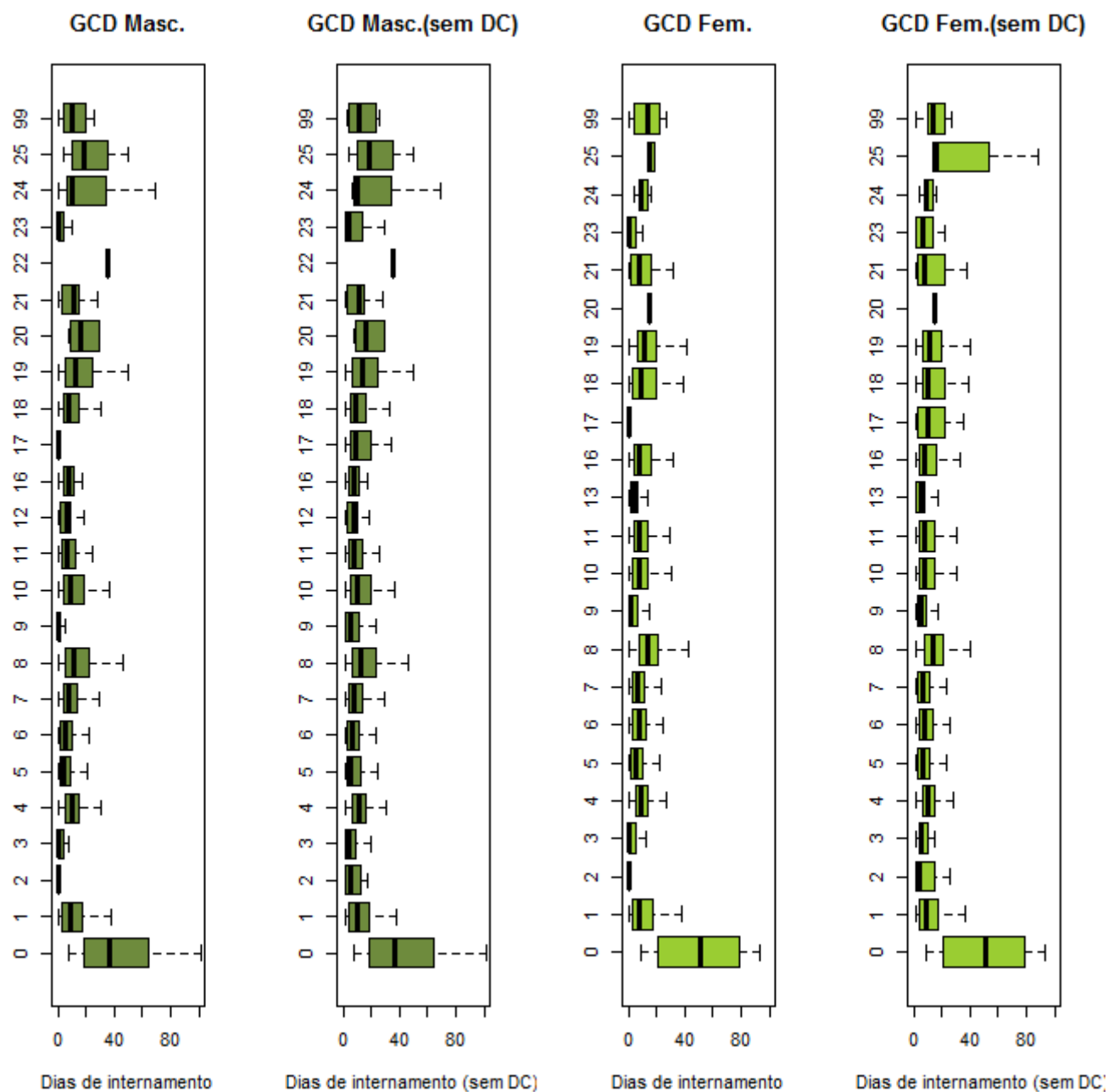

Grandes Categorias de Diagnóstico		
0: Pré-GCD	10: D. Endócrinas Nutricionais e Metabólicas	19: D. Mentais
1: D. Sistema Nervoso	11: D. Rim e Ap. Urinário	20: Uso de Álcool/Droga
2: D.do Olho	12: D. Ap. Genital Masculino	21: Traumatismos, Intoxicações
3: D. Ouvido, Nariz, Boca e Garganta	13: D. Ap. Genital Feminino	22: Queimaduras
4: D. Ap. Respiratório	14: Gravidez, Parto e Puerpério	23: Fatores influenc. estado saúde
5: D. Ap. Circulatório	15: Recém-nascidos/Lactentes c/ afecções P. Perinatal	24: Traum. Múlt. Significativos
6: D.Ap. Digestivo	16: D. Sangue/ Órg. Hemato. e D. Imunológicas	25: Infeções pelo VIH
7: D.Sistema Hepatobiliar e Pâncreas	17: D. Mieloproliferativas e Mal diferenciadas	99: Não definido
8: D. Sist. Músculo-esquelético e Tec. Conj.	18: D.Infecciosas e Parasitárias	
9: D. Pele, Tecido Celular Sub. e Mama		

Ver pág. 26

Perfil da morbilidade dos utentes saídos nos hospitais do SNS da ARS Algarve

O número de utentes saídos atingiu o valor de 71274, o que correspondeu a 3,66% do total no Continente. A demora média nos hospitais do Serviço Nacional de Saúde na ARS Algarve situou-se em 3,89 dias ($\pm 9,73$ dias) e a demora média excluindo os *day cases* foi 8,45 dias ($\pm 12,96$ dias), esta diferença reflete a elevada percentagem de *day cases* que ascendeu a 53,95% (mais de metade dos utentes saídos). Assim a demora mediana ou tempo de internamento mediano foi 0 (zero) dias. Quando excluídos os *day cases*, este tempo mediano foi de 4 dias.

Por sexos, o número de utentes saídos foi mais elevado nas mulheres representando 55,78% do total na ARS. A distribuição dos tempos de internamento diferiram ligeiramente entre sexos (média: 4,42 e 3,47 dias; média sem *day cases*: 9,49 e 7,61 dias; mediana sem *day cases*: 5 e 4 dias, respetivamente por homens e mulheres) e as médias foram ligeiramente superiores aos observados para o nível global de Portugal Continental. Globalmente, o sexo masculino teve todos os indicadores de duração do internamento mais elevados que o sexo feminino, tantos os de localização como os de variabilidade (exceto a mediana global que foi zero em ambos os sexos); as percentagens de *day cases* (53,41% e 54,38%) foram ligeiramente superiores no sexo feminino, ao contrário das percentagens de letalidade (4,08% e 2,68%) que foram mais elevadas no sexo masculino.

Por grupos etários, os valores de demoras médias mais elevadas, pertenceram aos grupos etários dos *65 ou mais anos*, *15-24 anos* e *menos de 1 ano*, com 5,18, 4,31 e 4,21 dias, respetivamente. Quando removidos os *day cases*, os respetivos tempos médios de internamento apresentaram os valores mais baixos no grupo etário de *menos de 1 ano* de idade (média=4,42 e mediana=3 dias) e no grupo mais idoso, dos *65 ou mais anos*, os valores mais elevados (média=11,69 e mediana=8 dias) [note-se que esta mediana por grupo etário é a mais elevada de todas as ARS].

Por grupos etários e sexo, tal como nas ARS Alentejo e Centro, foi nas mulheres que a demora média mais elevada se verificou em maior número de grupos. Nos sete grupos etários considerados, apenas os três grupos existentes entre os 15 e os 64 anos apresentaram valores de demora média mais elevados nos homens. As demoras médias mais elevadas pertenceram aos grupos etários dos *15-24 anos* e dos *25-44 anos* para o sexo masculino e dos com *menos 1 ano de idade* e *65 ou mais anos* para o sexo feminino. Quando removidos os *day cases*, as demoras médias e as demoras medianas por sexo apresentaram características ligeiramente diferentes. Nesta ARS, o nadir foi observado no grupo etário dos *5-14 anos* para o sexo masculino e no dos *25-44* para o sexo feminino (no sexo feminino, nesta ARS, em todos os grupos etários até aos 45 anos a variação de tempos médios foi mínima). Existem grandes discrepâncias nos tempos médios entre sexos (em geral mais elevados nos homens) nos grupos etários *25-44 anos* (5,04 dias), *15-24 anos* (4,54 dias) e *45-64 anos* (1,8 dias). Estas diferenças foram também assinaladas por valores discrepantes de variabilidade. Quando consideradas as medianas (sem *day cases*) observaram-se discrepâncias de valores entre sexos nos grupos etários dos *1-4 anos*, *15-24 anos*, *25-44 anos* (maior diferença observada em todas as ARS: 2 dias) e *45-64 anos*.

No âmbito das patologias segundo a CID9MC, e as GCD, os grupos de patologias com demoras médias mais elevadas, foram as seguintes:

Critério	Causas	DM	DP	Med	DM\DC	DP\DC	Med\DC
GCD	Pré-Grandes Categorias Diagnósticas	51.89	62.53	32	51.89	62.66	32
GCD	Infeções pelo Vírus da Imunodeficiência Humana	23.19	22.11	15	24.1	21.93	16
GCD	Traumatismos Múltiplos Significativos	18.43	22.98	10	18.94	23.12	11
GCD	Doenças e Perturbações Mentais	17.67	22.37	11	18.54	22.56	12
CID9MC	Transtornos Mentais	17.31	23.19	11	18.11	23.41	11
GCD	Não definido	14.75	22.5	6	17.49	23.52	8.5
CID9MC	Doenças Infecciosas e Parasitárias	12.31	18.66	6	14.07	19.5	8

A percentagem de *day cases*, atingiu em 2012 nesta ARS o valor de 53,95%.

Na distribuição em termos de sexo existiram ligeiras diferenças – 53,41% para os homens e 54,38% para as mulheres.

Quanto à distribuição por grupos etários existiram diferenças, sendo que os grupos etários dos *45-64 anos* e *5-14 anos* apresentaram as percentagens mais elevadas, 72,47% e 59,5%, respectivamente (note-se que a ARS Algarve é a única em que o grupo etário dos *5-14 anos* apresenta das percentagens mais elevadas de *day cases*).

Relativamente à análise por grupos etários e sexo, foi o grupo etário dos *45-64 anos*, para o sexo feminino, o que teve maior percentagem de *day cases* – 78,05%.

No âmbito das patologias segundo a CID9MC, e as GCD, os grupos de patologias com percentagens de *day cases* mais elevadas, foram as seguintes:

Critério	Causas	N	%
CID9MC	Fatores que influenciam o estado de saúde e o contato com os serviços de saúde	30263	86.88
GCD	Doenças e Perturbações Mieloproliferativas e Mal-diferenciadas	29112	99.17
CID9MC	Doenças do Sistema Nervoso e dos Órgãos dos Sentidos	1961	74.25
GCD	Doenças e Perturbações do Olho	1699	95.29
GCD	Doenças e Perturbações da Pele, Tecido Celular Subcutâneo e Mama	1342	60.64
GCD	Doenças e Perturbações do Aparelho Digestivo	1060	25.64
CID9MC	Neoplasias	981	26.06

A percentagem de óbitos – taxa de letalidade, atingiu em 2012 nesta ARS o valor de 3,3 %. Esta taxa está influenciada pelo nº de *day cases*. Retirando os *day cases* a taxa de letalidade subiu para 7,17 %.

Na distribuição em termos de sexo, os homens apresentaram percentagem de óbitos superior às mulheres – 4,08% para os homens e 2,68 % para as mulheres.

Quanto à distribuição por grupos etários existiram diferenças, sendo que o grupo etário dos *65 ou mais anos* apresentou a percentagem mais elevada – 6,94 %.

Na análise por grupos etários e sexo, foi o acima referido grupo de *65 ou mais anos* com maiores valores percentuais para ambos os sexos, 7,14 % para os homens e 6,74 % para as mulheres.

No âmbito das patologias segundo a CID9MC, e as GCD, os grupos de patologias com percentagens de óbitos mais elevadas, são as seguintes:

Critério	Causas	N	%
GCD	Doenças e Perturbações do Aparelho Respiratório	775	19.97
CID9MC	Doenças do Aparelho Respiratório	656	16.3
CID9MC	Doenças do Aparelho Circulatório	510	9.97
CID9MC	Neoplasias	465	12.35
GCD	Doenças e Perturbações do Sistema Nervoso	282	10.81
GCD	Doenças e Perturbações do Aparelho Circulatório	273	7.55
GCD	Doenças e Perturbações do Aparelho Digestivo	240	5.81

A percentagem de casos de ambulatório atingiu, em 2012 e nesta ARS do Algarve, metade dos utentes saídos: 50,15 %. Em termos de distribuição por sexo observou-se uma ligeira discrepância – 43,35 % para os homens e 56,65 % para as mulheres.

3. Algumas Patologias Discriminadas

3.1. Patologias específicas

Neste conjunto estão incluídas algumas patologias que dizem respeito a Programas Nacionais e Intervenções de Saúde, nomeadamente:

- Programa Nacional para a Diabetes;
- Programa Nacional para a Infecção VIH/SIDA;
- Programa Nacional para a Prevenção e Controlo do Tabagismo;
- Programa Nacional para a Promoção da Alimentação Saudável;
- Programa Nacional para a Saúde Mental;
- Programa Nacional para as Doenças Oncológicas;
- Programa Nacional para as Doenças Respiratórias;
- Programa Nacional para as Doenças Cérebro-cardiovasculares.

Estão ainda incluídas algumas patologias relacionadas com outros programas e intervenções de saúde que é pertinente disponibilizar, para acompanhamento das tendências.

Tabela 3.1-1. Caracterização da produção hospitalar e respetivos padrões de morbilidade em Portugal Continental, por algumas patologias específicas (2012)

Patologias específicas	US	DI	DC	O	Amb	DM	DP	Med	DM\DC	DP\DC	Med\DC	%DC	%O
Asma	3032	16733	78	25	0	5.52	6.02	4	5.66	6.03	4	2.57	0.82
Cataratas	54582	4808	52094	3	51961	0.09	0.78	0	1.93	3.14	2	95.44	0.01
Colelitíase	21997	109176	2132	226	1777	4.96	6.49	3	5.5	6.62	3	9.69	1.03
Depressão	7558	98174	485	9	...	12.99	111.74	8	13.88	115.49	9	6.42	0.12
Diabetes mellitus	16621	104714	7231	439	7069	6.3	14.22	2	11.15	17.47	7	43.51	2.64
D cerebrovascular	31354	351302	480	3999	6	11.2	15.11	7	11.38	15.22	7	1.53	12.75
D de Crohn e colite ulcerativa	1663	17081	28	15	3	10.27	15.31	7	10.45	15.38	7	1.68	0.9
D hepática	8233	81501	145	1051	3	9.9	11.29	7	10.08	11.33	7	1.76	12.77
D hepática alcoólica	4729	47951	67	674	0	10.14	11.07	7	10.29	11.09	7	1.42	14.25
Outra doença hepática	511	2796	29	16	...	5.47	8.15	2	5.8	8.28	3	5.68	3.13
D P O C	9321	82135	393	714	276	8.81	9.18	7	9.2	9.19	7	4.22	7.66
D do apêndice	9028	35701	152	17	4	3.95	3.8	3	4.02	3.79	3	1.68	0.19
D do pâncreas	6207	59997	55	247	...	9.67	11.82	7	9.75	11.85	7	0.89	3.98
Dor	209	1595	5	37	0	7.63	9.71	4	7.82	9.8	5	2.39	17.7
Dor abdominal e pélvica	1450	5815	128	34	...	4.01	4.87	3	4.4	4.93	3	8.83	2.34
Dor de garganta e peito	952	2292	179	0	112	2.41	3.12	2	2.97	3.21	2	18.8	0
Cefaleias	90	387	4	0	0	4.3	3.75	3.5	4.5	3.72	4	4.44	0
Dorsalgia	1932	10489	99	4	37	5.43	6.71	4	5.72	6.77	4	5.12	0.21
Enfarte agudo do miocárdio	12675	93238	739	1130	323	7.36	8.77	5	7.81	8.86	6	5.83	8.92
Epilepsia	3673	23760	263	78	3	6.47	11.07	4	6.97	11.35	4	7.16	2.12
Esclerose múltipla	631	3824	24	3	0	6.06	15.22	4	6.3	15.49	4	3.8	0.48
Fractura do fémur	13544	196359	104	625	0	14.5	23.23	11	14.61	23.29	11	0.77	4.61
Hérnia inguinal	18259	20927	9519	27	9305	1.15	2.69	0	2.39	3.48	2	52.13	0.15
Insuficiência cardíaca	17651	166851	248	2394	58	9.45	9.14	7	9.59	9.12	8	1.41	13.56
Insuficiência renal	7069	47317	2355	518	2104	6.69	11.7	3	10.04	13.16	7	33.31	7.33
I V membros inferiores	14338	17307	8864	9	8758	1.21	5.01	0	3.16	7.72	2	61.82	0.06
Pneumonia	43175	458378	246	9096	0	10.62	12.54	8	10.68	12.6	8	0.57	21.07

MORBILIDADE HOSPITALAR– SERVIÇO NACIONAL DE SAÚDE - 2012

P dos discos intravertebrais	3647	17798	305	7	222	4.88	8.7	3	5.33	8.96	3	8.36	0.19
T m colorectal	5921	76952	56	863	...	13	13.8	9	13.12	13.82	9	0.95	14.58
T m da bexiga	4796	38140	92	273	54	7.95	10.37	5	8.11	10.42	5	1.92	5.69
T m da mama	7781	40669	413	385	353	5.23	6.47	4	5.52	6.53	4	5.31	4.95
T m da pele	10902	8369	9730	29	9281	0.77	4.76	0	7.14	12.88	4	89.25	0.27
T m da próstata	3391	23904	154	372	87	7.05	8.46	5	7.38	8.53	5	4.54	10.97
T m da traq., brônq. e pulmão	5370	61083	181	1635	66	11.37	12.76	8	11.77	12.83	8	3.37	30.45
T m do ovário	804	8731	20	137	4	10.86	13.97	7	11.14	14.08	7	2.49	17.04
T m do útero	2244	9010	983	109	942	4.02	6.94	2	7.15	7.97	5	43.81	4.86
Total	355340	2345264	98080	25200	92816	6.6	19.82	4	9.12	22.92	6	27.6	7.09

I.V - INSUFICIÊNCIA VENOSA; D - DOENÇA; DPCO - DOENÇA PULMONAR OBSTRUTIVA CRÓNICA; P - PATOLOGIAS; T M - TUMOR MALIGNO
 US - Utentes Saídos; DI - Dias de Internamento; DC - *Day cases*; O - Óbitos; Amb- Casos Ambulatório; DM - Demora Média; DP - Desvio-
 Padrão; Med - Mediana; \DC - Excluindo os *Day cases*; ... Segredo Estatístico

3.2. Utentes saídos por patologias constantes das listas de Doenças de Declaração Obrigatórias (DDO) e do Sistema Europeu de Vigilância Epidemiológica (TESSY)

Neste capítulo apresentam-se indicadores dos internamentos pelas doenças constantes da lista das DDO, referidas na portaria 1071/98 de 31 de Dezembro, bem como das patologias da lista de doenças do Sistema Europeu de Vigilância Epidemiológica.

Em relação a estes quadros, é oportuno referir que os seus indicadores não são comparáveis aos indicadores provenientes da publicação anual sobre DDO, baseada nas notificações constantes do modelo 1536 de declaração obrigatória das doenças transmissíveis pelas seguintes razões;

- Os GDH registam episódios de internamento e portanto o mesmo indivíduo pode ter vários reinternamentos anuais;
- As transferências entre hospitais devido à gravidade das situações podem também dar origem a reinternamentos;
- O registo dos GDH respeita apenas aos hospitais públicos do Continente, embora estes mesmos hospitais possam receber doentes provenientes das Regiões Autónomas.

Tabela 3.2-1. Caracterização da produção hospitalar e respetivos padrões de morbilidade em Portugal Continental, constantes das listas de Doenças de Declaração Obrigatória (DDO) (2012)

DDO	US	DI	DC	O	Amb	DM	DP	Med	DM\DC	DP\DC	Med\DC	%DC	%O
CÓLERA	6	2	5	0	0	0.33	0.82	0	2	-	2	83.33	0
FEBRES TIFÓIDE E PARATIFOIDE	12	116	0	0	0	9.67	7.33	8.5	9.67	7.33	8.5	0	0
OUTRAS SALMONELOSES	208	1316	...	4	0	6.33	4.12	5	...	4.1	5	...	1.92
SHIGELOSE	6	37	0	0	0	6.17	2.23	5	6.17	2.23	5	0	0
BOTULISMO
TUBERCULOSE RESPIRATÓRIA	1011	23208	21	69	...	22.96	26.44	15	23.44	26.52	16	2.08	6.82
TUBERCULOSE DO SNC	28	883	0	5	0	31.54	44.95	19	31.54	44.95	19	0	17.86
TUBERCULOSE MILIAR (DISSEMINADA)	42	1195	...	9	0	28.45	30.8	19	...	30.89	21	...	21.43
PESTE	0	0	0	0	0	-	-	-	-	-	-	-	-
CARBÚNCULO	0	0	0	0	0	-	-	-	-	-	-	-	-
BRUCELOSE	30	404	0	13.47	11.42	10.5	...	11.33	11
LEPTOSPIROSE	31	347	0	...	0	11.19	8.63	10	11.19	8.52	10	0	...
DOENÇA DE HANSEN	14	101	...	0	0	7.21	5.15	7	...	4.9	7	...	0
TETANO NEONATAL	0	0	0	0	0	-	-	-	-	-	-	-	-
TÉTANO (EXCLUI TÉTANO NEONATAL, A33)	4	215	0	...	0	53.75	35.77	50	53.75	35.77	50	0	...
DIFTERIA	0	0	0	0	0	-	-	-	-	-	-	-	-
TOSSE CONVULSA	239	1917	...	3	0	8.02	6.9	6	...	6.89	6	...	1.26
INF. MENINGOCÓCICA (EX. MENINGITE MENINGOCÓCICA, A39.0)	34	502	0	14.76	35.09	7	...	36	7
MENINGITE MENINGOCÓCICA	28	294	0	...	0	10.5	7.32	10	10.5	7.32	10	0	...
DOENÇA DOS LEGIONÁRIOS	119	1408	...	4	0	11.83	9.21	9	...	9.18	9	...	3.36
INF. P/ HAEMOPHILUS INFLUENZAE (EX. MENINGITE P7 HI, G00.0)
SIFILIS CONGÉNITA	6	118	0	...	0	19.67	10.31	15.5	19.67	10.31	15.5	0	...
SIFILIS PRECOCE	33	275	3	0	3	8.33	6.21	7	9.17	5.89	8	9.09	0
INFECÇÕES GONOCÓCICAS	13	149	...	0	...	11.46	6.84	10	...	6.17	11.5	...	0
DOENÇA DE LYME	19	480	...	0	0	25.26	52.32	11	...	53.46	12.5	...	0
FEBRE ESCARO-NODULAR	181	1386	4	5	0	7.66	10.11	6	7.83	10.15	6	2.21	2.76
FEBRE Q	55	705	0	0	0	12.82	9.9	9	12.82	9.9	9	0	0
POLIOMIALITE	0	0	0	0	0	-	-	-	-	-	-	-	-
DOENÇA DE CREUTZFELDT-JACOB	20	1553	0	14	0	77.65	119.78	39	77.65	121.63	43	0	70
RAIVA	0	0	0	0	0	-	-	-	-	-	-	-	-
PAROTIDITE EPIDÉMICA	34	246	7.24	5.49	6.5	...	5.34	7
FEBRE AMARELA	0	0	0	0	0	-	-	-	-	-	-	-	-
SARAMPO	5	41	0	0	0	8.2	7.05	6	8.2	7.05	6	0	0
RUBEOLA	0	0	0	0	0	-	-	-	-	-	-	-	-
HEPATITE POR VÍRUS A	24	130	0	0	0	5.42	2.32	5.5	5.42	2.32	5.5	0	0
HEPATITE POR VÍRUS B	159	938	8	5	...	5.9	6.63	4	6.21	6.66	4	5.03	3.14

HEPATITE POR OUTROS VÍRUS ESPECIFICADOS (EX. HEPATITE C)	15	104	0	6.93	5.71	6	...	5.58	7
HEPATITE POR VÍRUS C	269	1358	20	10	0	5.05	9.69	1	5.45	9.97	1	7.43	3.72
LEISHMANÍASE	23	266	...	0	0	11.57	12.18	8	...	12.2	8	...	0
EQUINOCOCOSE	72	834	0	3	0	11.58	28.99	6	11.58	28.99	6	0	4.17
MALÁRIA	179	1184	4	4	0	6.61	6	5	6.77	5.98	5	2.23	2.23
TRIQUINIASE
MENINGITE POR HAEMOPHILUS INFLUENZAE	6	58	0	0	0	9.67	2.66	10	9.67	2.66	10	0	0
RUBEOLA CONGÉNITA	0	0	0	0	0	-	-	-	-	-	-	-	-
Total	2929	41860	80	144	8	14.29	23.36	8	14.69	23.58	8	2.73	4.92

US – Utentes Saídos; DI – Dias de Internamento; DC – *Day cases*; O – Óbitos; Amb- Casos Ambulatório; DM – Demora Média; DP – Desvio-Padrão; Med – Mediana; \DC – Excluindo os *Day cases*; ... Segredo Estatístico

Tabela 3.2-2. Caracterização da produção hospitalar e respetivos padrões de morbilidade em Portugal Continental, constantes das listas do Sistema Europeu de Vigilância Epidemiológica (TESSY) (2012)

DDO	US	DI	DC	O	Amb	DM	DP	Med	DM\DC	DP\DC	Med\DC	%DC	%O
MENINGITE PNEUMOCÓCICA	63	1185	0	5	0	18.81	14.17	14	18.81	14.17	14	0	7.94
SEPTICÉMIA POR PNEUMOCÓCOS	73	1239	0	12	0	16.97	13.25	14	16.97	13.25	14	0	16.44
INFECÇÃO POR PAPILOMA VÍRUS	25	20	22	0	22	0.8	3.04	0	6.67	7.23	3	88	0
CLAMÍDIA
HERPES SIMPLES	220	2334	5	4	...	10.61	16.89	5	10.86	17.01	5	2.27	1.82
HIV/SIDA	2588	48693	46	303	0	18.81	23.22	11	19.16	23.34	12	1.78	11.71
ESCHERICHIA COLI	10	182	0	18.2	26.47	11	...	27.24	15
GIARDIASE	10	92	0	0	0	9.2	6.07	8	9.2	6.07	8	0	0
CRITOSPORIDIOSE	3	23	0	0	0	7.67	2.89	6	7.67	2.89	6	0	0
LISTERIOSE	26	619	0	...	0	23.81	12.37	23.5	23.81	12.37	23.5	0	...
TULERÉMIA
TOXOPLASMOSE	45	626	4	3	3	13.91	13.87	11	15.27	13.8	12	8.89	6.67
HEPATITE VIRAL CRÓNICA C	249	1217	20	8	0	4.89	9.93	1	5.31	10.26	1	8.03	3.21
CAMPYLOBACTER	37	256	0	0	0	6.92	6.73	4	6.92	6.73	4	0	0
YERSINIA ENTEROCOLITICA	7	39	0	0	0	5.57	2.37	6	5.57	2.37	6	0	0
SÍNDROME RESPIRATÓRIA AGUDA GRAVE - SARS	0	0	0	0	0	-	-	-	-	-	-	-	-
Total	3359	56551	99	337	28	16.84	21.8	10	17.35	21.97	11	2.95	10.03

US – Utentes Saídos; DI – Dias de Internamento; DC – *Day cases*; O – Óbitos; Amb- Casos Ambulatório; DM – Demora Média; DP – Desvio-Padrão; Med – Mediana; \DC – Excluindo os *Day cases*; ... Segredo Estatístico

3.3. Saúde Materna e Infantil

Este capítulo apresenta indicadores referentes aos internamentos relacionados com a gravidez, parto e puerpério, bem como dados referentes aos recém-nascidos agrupados pelos grupos de peso à nascença e tipo de nascimento.

Tabela 3.3-1. Caracterização da produção hospitalar e respetivos padrões de morbilidade em Portugal Continental, por patologias relacionadas com a gravidez, parto e puerpério (2012)

Patologias relacionadas com gravidez	US	DI	DC	O	Amb	DM	DP	Med	DM\DC	DP\DC	Med\DC	%DC	%O
Aborto espontâneo	1679	2607	409	0	160	1.55	2.29	1	2.05	2.44	1	24.36	0
Aborto induzido por indicações admitidas legalmente	3241	2643	1795	0	1704	0.82	1.41	0	1.83	1.61	1	55.38	0
Aborto induzido sem indicações admitidas legalmente	50	82	19	0	16	1.64	2.74	1	2.65	3.08	2	38	0
Aborto não especificado	492	756	74	0	27	1.54	1.56	1	1.81	1.54	1	15.04	0
Aborto retido	2709	3301	339	0	117	1.22	0.95	1	1.39	0.88	1	12.51	0
Afeções da mama associada ao parto, NCOP, e alterações da lactação	96	240	...	0	0	2.5	0.94	2	...	0.88	2	...	0
Afeções existentes na mãe COP, complicando a gravidez, o parto ou o puerpério	3524	12789	58	...	0	3.63	5.94	3	3.69	5.97	3	1.65	...
Ameaça de trabalho de parto ou parto pré-termo	4507	22165	439	0	0	4.92	7.91	3	5.45	8.15	3	9.74	0
Anomalia da dinâmica do parto	3229	11662	...	0	0	3.61	2.15	3	...	2.15	3	...	0
Anomalias dos órgãos e dos tecidos moles da pelve na gravidez	2371	8546	10	0	0	3.6	3.24	3	3.62	3.24	3	0.42	0
Anomalias fetal confirmada ou suspeita que afeta a conduta em relação à mãe	373	1275	15	0	0	3.42	2.7	3	3.56	2.66	3	4.02	0
Complicações consequentes ao aborto, gravidez ectópica e molar	35	110	...	0	0	3.14	1.83	3	...	1.78	3	...	0
Complicações da administração anestésicos/sedativos no trabalho parto e parto	36	138	...	0	0	3.83	2.14	3.5	...	2.07	4	...	0
Complicações da gravidez, não classificadas em outra parte	1458	6727	36	0	...	4.61	4.32	4	4.73	4.31	4	2.47	0
Complicações do cordão umbilical	2002	5649	3	0	0	2.82	1.51	3	2.83	1.51	3	0.15	0
Complicações do puerpério e as não especificadas	214	1150	13	0	6	5.37	7.17	4	5.72	7.27	4	6.07	0
Complicações do sistema venoso na gravidez e puerpério	248	826	0	0	0	3.33	3.46	2	3.33	3.46	2	0	0
Complicações do trabalho de parto e do parto, NCOP	1174	3508	3	...	0	2.99	2.04	3	3	2.04	3	0.26	...
Incompatibilidade feto-pélvica	1730	6568	3	0	...	3.8	1.17	4	3.8	1.16	4	0.17	0

Doenças infecciosas e parasitárias COP complicando gravidez, parto e puerpério	561	2024	5	3.61	2.94	3	3.64	2.94	3	0.89	...
Embolia pulmonar obstétrica
Gestação múltipla	414	2480	8	0	0	5.99	8.77	4	6.11	8.82	4	1.93	0
Gravidez ectópica	899	3179	22	0	0	3.54	2.57	3	3.62	2.54	3	2.45	0
Gravidez tardia	1136	3204	...	0	0	2.82	1.05	3	...	1.05	3	...	0
Hemorragia anteparto, descolamento prematuro da placenta e placenta prévia	1207	6947	19	0	0	5.76	7.66	4	5.85	7.69	4	1.57	0
Hemorragia do início da gravidez	325	1240	23	0	0	3.82	4.05	3	4.11	4.05	3	7.08	0
Hemorragia pós-parto	254	639	42	0	29	2.52	2.06	2	3.01	1.89	3	16.54	0
Hipertensão complicando a gravidez, o parto e o puerpério	2170	12039	42	0	0	5.55	5.17	4	5.66	5.16	4	1.94	0
Hipertermia de origem desconhecida ocorrida durante o puerpério	30	117	0	0	0	3.9	1.84	3	3.9	1.84	3	0	0
Indicações de assistência ou intervenção relacionada trabalho parto e parto NCOP	5413	19205	27	0	0	3.55	2.15	3	3.57	2.14	3	0.5	0
Infeção puerperal	109	577	3	...	0	5.29	3.72	5	5.44	3.66	5	2.75	...
Infeções da mama e mamilo associadas com o parto	74	319	8	0	0	4.31	3.94	3	4.83	3.86	4	10.81	0
Má posição e má apresentação do feto	1723	6556	...	0	0	3.8	3.69	3	...	3.69	3	...	0
Mola hidatiforme	106	231	20	0	10	2.18	1.93	2	2.69	1.8	2	18.87	0
Outros produtos anormais da concepção	227	249	47	0	10	1.1	0.9	1	1.38	0.79	1	20.7	0
Parto obstruído	7420	28363	3	0	0	3.82	2.58	3	3.82	2.58	3	0.04	0
Polihidramnio	135	693	...	0	0	5.13	4.43	4	...	4.42	4	...	0
Problemas associados com a cavidade amniótica e com as membranas NCOP	10279	34507	50	0	0	3.36	2.82	3	3.37	2.81	3	0.49	0
Problemas fetais e da placenta conhecidos ou suspeitos NCOP afetando a mãe	4310	18600	30	0	0	4.32	4.13	3	4.35	4.13	3	0.7	0
Retenção da placenta ou das membranas sem hemorragia	338	850	40	0	21	2.51	2.09	2	2.85	2	3	11.83	0
Tentativa de aborto malograda	24	45	5	0	...	1.88	1.9	2	2.37	1.83	2	20.83	0
Trabalho de parto prolongado	3651	12602	0	0	0	3.45	1.7	3	3.45	1.7	3	0	0
Trauma do perineo e da vulva durante o parto	4112	10753	5	0	...	2.62	1.02	2	2.62	1.02	2	0.12	0
Traumias obstétricos NCOP	117*	473*	...	0	...	4.04*	8.49*	3*	...	8.55*	3*	...	0
Vômitos excessivos na gravidez	464	1343	36	0	0	2.89	2.67	2	3.14	2.64	2	7.76	0

Total	74668	257981	3662	5	2107	3.46	3.79	3	3.63	3.81	3	4.9	0.01
--------------	--------------	---------------	-------------	----------	-------------	-------------	-------------	----------	-------------	-------------	----------	------------	-------------

US - Utentes Saídos; DI - Dias de Internamento; DC - *Day cases*; O - Óbitos; Amb- Casos Ambulatório; DM - Demora Média; DP - Desvio-Padrão; Med - Mediana; \DC - Excluindo os *Day cases*; ... Segredo Estatístico

Tabela 3.3-2. Caracterização da produção hospitalar e respetivos padrões de morbilidade em Portugal Continental e em cada ARS, por recém-nascidos discriminados pelo seu peso à nascença (2012)

PORTUGAL CONTINENTAL													
Peso ao nascer	US	DI	DC	O	Amb	DM	DP	Med	DM\DC	DP\DC	Med\DC	%DC	%O
Indefinido	6542	33198	572	34	290	5.07	6.82	3	5.56	6.94	4	8.74	0.52
400-499 g	14	452	0	9	0	32.29	46.25	4	32.29	49.41	26	0	64.29
500-749 g	114	4764	7	47	0	41.79	51.21	11.5	44.52	52.29	39	6.14	41.23
750-999 g	214	9635	12	37	0	45.02	32.99	49	47.7	31.14	52.5	5.61	17.29
1000-1499 g	667	21794	23	30	0	32.67	21.83	31	33.84	21.18	32	3.45	4.5
1500-1999 g	1365	22145	21	11	0	16.22	12.99	14	16.48	12.92	14	1.54	0.81
2000-2499 g	4679	26052	42	16	0	5.57	6.35	4	5.62	6.36	4	0.9	0.34
>2499g	68618	216216	304	43	7	3.15	3.03	3	3.17	3.03	3	0.44	0.06
Total	82213	334256	981	227	297	4.07	6.6	3	4.11	6.63	3	1.19	0.28
Morto, no 1º dia de vida	74	13	0	74	0	0.18	0.38	0	0.18	0	1	0	100

US – Utentes Saídos; DI – Dias de Internamento; DC – *Day cases*; O – Óbitos; Amb- Casos Ambulatório; DM – Demora Média; DP – Desvio-Padrão; Med – Mediana; \DC – Excluindo os *Day cases*; ... Segredo Estatístico

Tabela 3.3-3. Caracterização da produção hospitalar e respetivos padrões de morbilidade na ARS Norte, por recém-nascidos discriminados pelo seu peso à nascença (2012)

ARS Norte													
Peso ao nascer	US	DI	DC	O	Amb	DM	DP	Med	DM\DC	DP\DC	Med\DC	%DC	%O
Indefinido	2433	12208	201	9*	87	5.02	6.25	4	5.47	6.33	4	8.26	0.37*
400-499 g	3	67	0	...	0	22.33	33.5	4	22.33	33.5	4	0	...
500-749 g	29	1170	...	12	0	40.34	44.24	14	...	44.22	49.5	...	41.38
750-999 g	73	3805	...	12	0	52.12	33.09	61	...	31.93	63.5	...	16.44
1000-1499 g	188	6787	...	11	0	36.1	23.16	34	...	22.78	35	...	5.85
1500-1999 g	457	7769	5	3	0	17	12.72	14	17.19	12.66	15	1.09	0.66
2000-2499 g	1663	9493	7	8	0	5.71	6.79	4	5.73	6.79	4	0.42	0.48
>2499g	23430	73645	56	11	3	3.14	2.64	3	3.15	2.64	3	0.24	0.05
Total	28276	114944	274	68	90	4.07	6.37	3	4.1	6.39	3	0.97	0.24
Morto, no 1º dia de vida	20	4	0	20	0	0.2	0.41	0	0.2	0	1	0	100

US – Utentes Saídos; DI – Dias de Internamento; DC – *Day cases*; O – Óbitos; Amb- Casos Ambulatório; DM – Demora Média; DP – Desvio-Padrão; Med – Mediana; \DC – Excluindo os *Day cases*; ... Segredo Estatístico

Tabela 3.3-4. Caracterização da produção hospitalar e respetivos padrões de morbilidade na ARS Centro, por recém-nascidos discriminados pelo seu peso à nascença (2012)

ARS Centro													
Peso ao nascer	US	DI	DC	O	Amb	DM	DP	Med	DM\DC	DP\DC	Med\DC	%DC	%O
Indefinido	947*	4434*	57	...	40	4.68*	5.58*	3*	4.98	5.63*	3*	6.02	...
400-499 g
500-749 g	19	507	...	12	0	26.68	51.27	1	...	61.21	5	...	63.16
750-999 g	34	937	...	7	0	27.56	17.79	28.5	...	16.87	29.5	...	20.59
1000-1499 g	134	3288	5	...	0	24.54	15.67	22.5	25.49	15.19	24	3.73	...
1500-1999 g	233	3429	7	3	0	14.72	9.55	13	15.17	9.33	13	3	1.29
2000-2499 g	783	4404	4	...	0	5.62	5.04	4	5.65	5.04	4	0.51	...
>2499g	12110	41410	36	9	...	3.42	2.58	3	3.43	2.57	3	0.3	0.07
Total	14262	58434	112	36	41	4.1	5.03	3	4.13	5.03	3	0.79	0.25
Morto, no 1º dia de vida	14	3	0	14	0	0.21	0.43	0	0.21	0	1	0	100

US – Utentes Saídos; DI – Dias de Internamento; DC – *Day cases*; O – Óbitos; Amb- Casos Ambulatório; DM – Demora Média; DP – Desvio-Padrão; Med – Mediana; \DC – Excluindo os *Day cases*; ... Segredo Estatístico

Tabela 3.3-5. Caracterização da produção hospitalar e respetivos padrões de morbilidade na ARS LVT, por recém-nascidos discriminados pelo seu peso à nascença (2012)

ARS LVT													
Peso ao nascer	US	DI	DC	O	Amb	DM	DP	Med	DM\DC	DP\DC	Med\DC	%DC	%O
Indefinido	2723	14230	238	24	136	5.23	7.59	4	5.73	7.76	4	8.74	0.88
400-499 g	5	237	0	3	0	47.4	67	0	47.4	33.23	118.5	0	60
500-749 g	63	2926	4	23	0	46.44	54.63	21	49.59	55.36	39	6.35	36.51
750-999 g	93	4151	7	17	0	44.63	34.32	49	48.27	31.8	52	7.53	18.28
1000-1499 g	294	9902	13	16	0	33.68	22.62	31	35.24	21.86	32.5	4.42	5.44
1500-1999 g	571	9164	7	5	0	16.05	14.29	14	16.25	14.25	14	1.23	0.88
2000-2499 g	1811	9875	21	3	0	5.45	6.31	3	5.52	6.32	3	1.16	0.17
>2499g	26445	81643	134	20	3	3.09	3.58	2	3.1	3.58	2	0.51	0.08
Total	32005	132128	424	111	139	4.13	7.49	3	4.18	7.52	3	1.32	0.35
Morto, no 1º dia de vida	33	6	0	33	0	0.18	0.39	0	0.18	0	1	0	100

US – Utentes Saídos; DI – Dias de Internamento; DC – *Day cases*; O – Óbitos; Amb- Casos Ambulatório; DM – Demora Média; DP – Desvio-Padrão; Med – Mediana; \DC – Excluindo os *Day cases*; ... Segredo Estatístico

Tabela 3.3-6. Caracterização da produção hospitalar e respetivos padrões de morbilidade na ARS Alentejo, por recém-nascidos discriminados pelo seu peso à nascença (2012)

ARS Alentejo													
Peso ao nascer	US	DI	DC	O	Amb	DM	DP	Med	DM\DC	DP\DC	Med\DC	%DC	%O
Indefinido	192*	1111*	6*	0	3*	5.79*	6.85*	4*	5.97*	6.88*	4*	3.12*	0
400-499 g
500-749 g	0	0	0	0	0	-	-	-	-	-	-	-	-
750-999 g	6	246	1	...	0	41	32.22	58	49.2	7	58	16.67	...
1000-1499 g	19	715	1	0	0	37.63	18.8	44	39.72	16.92	44.5	5.26	0
1500-1999 g	31	430	0	0	0	13.87	7.28	12	13.87	7.28	12	0	0
2000-2499 g	189	860	3	3	0	4.55	4.41	3	4.62	4.4	3	1.59	1.59
>2499g	2898	7963	33	...	0	2.75	2.23	2	2.78	2.23	2	1.14	...
Total	3336	11415	44	5	3	3.42	5.03	2	3.47	5.05	2	1.32	0.15
Morto, no 1º dia de vida	4	0	0	4	0	0	0	0	0	-	-	0	100

US – Utentes Saídos; DI – Dias de Internamento; DC – *Day cases*; O – Óbitos; Amb- Casos Ambulatório; DM – Demora Média; DP – Desvio-Padrão; Med – Mediana; \DC – Excluindo os *Day cases*; ... Segredo Estatístico

Tabela 3.3-7. Caracterização da produção hospitalar e respetivos padrões de morbilidade na ARS Algarve, por recém-nascidos discriminados pelo seu peso à nascença (2012)

ARS Algarve													
Peso ao nascer	US	DI	DC	O	Amb	DM	DP	Med	DM\DC	DP\DC	Med\DC	%DC	%O
Indefinido	247	1215	70	0	24	4.92	7.41	3	6.86	7.96	4	28.34	0
400-499 g	3	33	0	...	0	11	13.89	4	11	13.89	4	0	...
500-749 g	3	161	0	0	0	53.67	39	71	53.67	39	71	0	0
750-999 g	8	496	...	0	0	62	42.32	76.5	...	36.84	81	...	0
1000-1499 g	32	1102	0	34.44	22.81	33	...	19.91	35
1500-1999 g	73	1353	...	0	0	18.53	14.88	14	...	14.76	15	...	0
2000-2499 g	233	1420	7	...	0	6.09	8.36	4	6.28	8.42	4	3	...
>2499g	3735	11555	45	...	0	3.09	2.89	3	3.13	2.89	3	1.2	...
Total	4334	17335	127	7	24	4	6.67	3	4.12	6.74	3	2.93	0.16
Morto, no 1º dia de vida	3	0	0	3	0	0	0	0	0	-	-	0	100

US – Utentes Saídos; DI – Dias de Internamento; DC – *Day cases*; O – Óbitos; Amb- Casos Ambulatório; DM – Demora Média; DP – Desvio-Padrão; Med – Mediana; \DC – Excluindo os *Day cases*; ... Segredo Estatístico

Tabela 3.3-8. Caracterização da produção hospitalar e respetivos padrões de morbilidade em Portugal Continental, por recém-nascidos discriminados pelo tipo de nascimento, segundo o diagnóstico principal e os diagnósticos secundários (2012)

PORTUGAL CONTINENTAL													
Recém-nascidos (diag. Principal)	US	DI	DC	O	Amb	DM	DP	Med	DM\DC	DP\DC	Med\DC	%DC	%O
Criança única	70834	261763	236	108	0	3.7	6.21	3	3.71	6.22	3	0.33	0.15
Gémeos	2110	23850	18	46*	0	11.3	16.05	5	11.4	16.12	5	0.85	2.18*
Nascimentos múltiplos	22	390	0	...	0	17.73	12.75	12	17.73	12.75	12	0	...
Total	72966	286003	254	155	0	3.92	6.83	3	3.93	6.84	3	0.35	0.21

PORTUGAL CONTINENTAL													
Recém-nascidos (diag. secundários)	US	DI	DC	O	Amb	DM	DP	Med	DM\DC	DP\DC	Med\DC	%DC	%O
Criança única	9*	132*	0*	0*	0*	14.67*	16.26*	6*	14.67*	16.26*	6*	0*	0*
Gémeos
Nascimentos múltiplos	0	0	0	0	0	-	-	-	-	-	-	-	-
Total	10	141	0	0	0	14.1	15.43	7.5	14.1	15.43	7.5	0	0

US – Utentes Saídos; DI – Dias de Internamento; DC – Day cases; O – Óbitos; Amb- Casos Ambulatório; DM – Demora Média; DP – Desvio-Padrão; Med – Mediana; \DC – Excluindo os Day cases; ... Segredo Estatístico

Tabela 3.3-9. Caracterização da produção hospitalar e respetivos padrões de morbilidade nas ARS (Norte, Centro, LVT), por recém-nascidos discriminados pelo tipo de nascimento, segundo o diagnóstico principal e os diagnósticos secundários (2012)

ARS Norte

Recém-nascidos (diag. Principal)	US	DI	DC	O	Amb	DM	DP	Med	DM\DC	DP\DC	Med\DC	%DC	%O
Criança única	24081	90074	47*	37	0	3.74	6.16	3	3.75*	6.16	3	0.2*	0.15
Gêmeos	701	8404	...	14	0	11.99	15.6	5	...	15.62	6	...	2
Nascimentos múltiplos	10	185	0	0	0	18.5	13.35	10.5	18.5	13.35	10.5	0	0
Total	24792	98663	49	51	0	3.98	6.76	3	3.99	6.77	3	0.2	0.21

ARS Norte

Recém-nascidos (diag. secundários)	US	DI	DC	O	Amb	DM	DP	Med	DM\DC	DP\DC	Med\DC	%DC	%O
Criança única
Gêmeos
Nascimentos múltiplos	0	0	0	0	0	-	-	-	-	-	-	-	-
Total	3	64	0	0	0	21.33	18.82	12	21.33	18.82	12	0	0

ARS Centro

Recém-nascidos (diag. Principal)	US	DI	DC	O	Amb	DM	DP	Med	DM\DC	DP\DC	Med\DC	%DC	%O
Criança única	12434	45514	38	10	0	3.66	3.58	3	3.67	3.58	3	0.31	0.08
Gêmeos	366	3490	9	9*	0	9.54	11.7	5.5	9.78	11.77	6	2.46	2.46*
Nascimentos múltiplos	3	48	0	...	0	16	6.93	20	16	6.93	20	0	...
Total	12803	49052	47	20	0	3.83	4.17	3	3.85	4.17	3	0.37	0.16

ARS Centro

Recém-nascidos (diag. secundários)	US	DI	DC	O	Amb	DM	DP	Med	DM\DC	DP\DC	Med\DC	%DC	%O
Criança única
Gêmeos	0	0	0	0	0	-	-	-	-	-	-	-	-
Nascimentos múltiplos	0	0	0	0	0	-	-	-	-	-	-	-	-
Total

ARS LVT

Recém-nascidos (diag. Principal)	US	DI	DC	O	Amb	DM	DP	Med	DM\DC	DP\DC	Med\DC	%DC	%O
Criança única	27465	102510	107	55	0	3.73	7.07	3	3.75	7.08	3	0.39	0.2
Gêmeos	868	9735	5	18	0	11.22	17.66	5	11.28	17.74	5	0.58	2.07
Nascimentos múltiplos	9	157	0	0	0	17.44	14.56	12	17.44	14.56	12	0	0
Total	28342	112402	112	73	0	3.97	7.73	3	3.98	7.75	3	0.4	0.26

ARS LVT

Recém-nascidos (diag. secundários)	US	DI	DC	O	Amb	DM	DP	Med	DM\DC	DP\DC	Med\DC	%DC	%O
Criança única	5	63	0	0	0	12.6	17.01	5	12.6	17.01	5	0	0
Gêmeos	0	0	0	0	0	-	-	-	-	-	-	-	-
Nascimentos múltiplos	0	0	0	0	0	-	-	-	-	-	-	-	-
Total	5	63	0	0	0	12.6	17.01	5	12.6	17.01	5	0	0

US – Utentes Saídos; DI – Dias de Internamento; DC – Day cases; O – Óbitos; Amb – Casos Ambulatório; DM – Demora Média; DP – Desvio-Padrão; Med – Mediana; \DC – Excluindo os Day cases; ... Segredo Estatístico

Tabela 3.3-10. Caracterização da produção hospitalar e respetivos padrões de morbilidade nas ARS (Alentejo, Algarve), por recém-nascidos discriminados pelo tipo de nascimento, segundo o diagnóstico principal e os diagnósticos secundários (2012)

ARS Alentejo

Recém-nascidos (diag. Principal)	US	DI	DC	O	Amb	DM	DP	Med	DM\DC	DP\DC	Med\DC	%DC	%O
Criança única	2961	9083	31	3*	0	3.07	4.51	2	3.1	4.53	2	1.05	0.1*
Gémeos	69	666	0	...	0	9.65	12.77	4	9.65	12.85	5	0	...
Nascimentos múltiplos	0	0	0	0	0	-	-	-	-	-	-	-	-
Total	3030	9749	31	5	0	3.22	4.95	2	3.25	4.97	2	1.02	0.17

ARS Alentejo

Recém-nascidos (diag. secundários)	US	DI	DC	O	Amb	DM	DP	Med	DM\DC	DP\DC	Med\DC	%DC	%O
Criança única	0	0	0	0	0	-	-	-	-	-	-	-	-
Gémeos	0	0	0	0	0	-	-	-	-	-	-	-	-
Nascimentos múltiplos	0	0	0	0	0	-	-	-	-	-	-	-	-
Total	0	0	0	0	0	-	-	-	-	-	-	-	-

ARS Algarve

Recém-nascidos (diag. Principal)	US	DI	DC	O	Amb	DM	DP	Med	DM\DC	DP\DC	Med\DC	%DC	%O
Criança única	3893	14582	13*	3	0	3.75	7.58	3	3.76*	7.59	3	0.33*	0.08
Gémeos	106	1555	...	3	0	14.67	19.19	7	...	19.26	7	...	2.83
Nascimentos múltiplos	0	0	0	0	0	-	-	-	-	-	-	-	-
Total	3999	16137	15	6	0	4.04	8.29	3	4.05	8.3	3	0.38	0.15

ARS Algarve

Recém-nascidos (diag. secundários)	US	DI	DC	O	Amb	DM	DP	Med	DM\DC	DP\DC	Med\DC	%DC	%O
Criança única	0	0	0	0	0	-	-	-	-	-	-	-	-
Gémeos	0	0	0	0	0	-	-	-	-	-	-	-	-
Nascimentos múltiplos	0	0	0	0	0	-	-	-	-	-	-	-	-
Total	0	0	0	0	0	-	-	-	-	-	-	-	-

US – Utentes Saídos; DI – Dias de Internamento; DC – Day cases; O – Óbitos; Amb- Casos Ambulatório; DM – Demora Média; DP – Desvio-Padrão; Med – Mediana; \DC – Excluindo os Day cases; ... Segredo Estatístico

4. Procedimentos Cirúrgicos e Não Cirúrgicos

Nesta parte IV, apresentam-se dados dos procedimentos efetuados no internamento dos hospitais públicos sediados no território do Continente, referentes ao ano 2012.

Para o seu agrupamento foi utilizada a classificação dos procedimentos, constante da CID 9 MC. De acordo com esta classificação existem dois grandes grupos de procedimentos – os cirúrgicos e os não cirúrgicos.

Deve também ser referida a forma como se obtêm os valores, uma vez que os procedimentos cirúrgicos e não cirúrgicos, para cada episódio de internamento, podem ser registados nas vinte posições de que a base dispõe para o seu registo. Assim, para o mesmo internamento podem ser registados vários procedimentos cirúrgicos e não cirúrgicos, o que faz com que o somatório dos procedimentos seja sempre superior ao número de internamentos.

Para o ano 2012 e para o Continente o número de procedimentos, foi distribuído de acordo com o seguinte quadro:

Procedimentos	N	%
Cirúrgicos	581056	29.88
Não cirúrgicos	1363812	70.12
Total	1944868	100

4.1. Procedimentos cirúrgicos

A ICD-9-CM comporta, no seu 3.º Volume, os códigos de procedimentos cirúrgicos, discriminados pelos seguintes grandes grupos:

Sistema Nervoso
Sistema Endócrino
Olho
Ouvido
Nariz, Boca e Faringe
Sistema Respiratório
Sistema Cardiovascular
Sistema Sanguíneo e Linfático
Sistema Digestivo
Sistema Urinário
Órgãos Genitais Masculinos
Órgãos Genitais Femininos
Procedimentos Obstétricos
Músculo-esquelético
Sistema Tegumentar
Procedimentos e Intervenções Não classificadas em outra parte (Ncop)

Por outro lado os agrupadores de GDH utilizam, como uma das principais variáveis de agrupamento, as intervenções cirúrgicas realizadas.

Dada a importância dos procedimentos processados em bloco operatório, a ACSS definiu os procedimentos que se consideram de realização no bloco operatório. A lista desses procedimentos, na edição de Outubro de 2009 da ICD-9-CM, está disponível no *site* da ACSS.

A informação estatística que a seguir se apresenta baseia-se naquela listagem de procedimentos.

Para cada grande grupo de procedimentos cirúrgicos efetuados em bloco operatórios – PCBO - são também apresentados e ordenados por ordem decrescente (NO) de grandeza os 25 principais procedimentos. Para cada um destes procedimentos, a informação é completada com a indicação do número de dias de internamento (DI) utilizados, o número *de day cases* (DC) e o número de óbitos (O) verificados.

Tabela 4.1-1. Distribuição do número de procedimentos cirúrgicos e respetivos indicadores em Portugal Continental, pelos grandes grupos de procedimentos (2012)

Grupos	PC	PCBO	PCBO /PC *100	25+ PCBO	25+ PCBO /PCBO *100	AMB25+ PCBO	AMB25+ PCBO /25+PCBO *100	O25+ PCBO	O25+ PCBO /25+ *100
S. Nervoso	53728	26505	49.33	24712	93.24	12303	49.79	668	2.7
S.Endócrino	7264	7232	99.56	7159	98.99	316	4.41	24	0.34
Olho	185939	182264	98.02	166065	91.11	149416	89.97	60	0.04
Ouvido	15860	13354	84.2	13151	98.48	6487	49.33	4	0.03
Nariz, Boca e Faringe	62013	51822	83.57	47338	91.35	22168	46.83	41	0.09
S.Respiratório	15471	7994	51.67	6593	82.47	640	9.71	249	3.78
S.Cardiovascular	127935	52429	40.98	41849	79.82	16370	39.12	837	2
S.Sanguíneo e Linfático	14692	13975	95.12	13888	99.38	1111	8	317	2.28
S.Digestivo	123183	112167	91.06	72371	64.52	18525	25.6	3157	4.36
S.Urinário	60996	24243	39.75	21426	88.38	2742	12.8	350	1.63
Órgãos Genitais Masculinos	15452	19300	124.9	18863	97.74	9006	47.74	47	0.25
Órgãos Genitais Femininos	71414	68110	95.37	56413	82.83	25130	44.55	90	0.16
P.Obstétricos	50453	22736	45.06	22736	100	4	0.02
Músculo-esquelético	120653	115070	95.37	65040	56.52	14210	21.85	1164	1.79
Sistema Tegumentar	97379	53781	55.23	48543	90.26	21424	44.13	427	0.88
Proced. e Intervenções NCOP	39831	12749	32.01	12749	100	1666*	13.07*	236	1.85
Total	1062263	783731	73.78	638896	81.52	301516	47.19	7675	1.2

... - Valor confidencial; PC - Procedimento cirúrgico; PCBO - Procedimento cirúrgico efetuado em bloco operatório; PCBO/PC*100 - % de PCBO no total dos PC; 25 +PCBO- os 25 PCBO com maior nº de procedimentos; 25+PCBO/PCBO*100 - % de 25+PCBO no total dos PCBO; AMB25+PCBO - 25+PCBO feitos em ambulatório; AMB25+PCBO/25+PCBO*100 - % de AMB25+PCBO no total dos 25+PCBO; O25+PCBO - Óbitos nos 25 PCBO com maior nº de procedimentos; O25+PCBO/25+*100 - letalidade nos 25 PCBO com maior nº de procedimentos

Operações no Sistema Nervoso

Tabela 4.1-2. Número de procedimentos cirúrgicos realizados em bloco operatório e respetivos indicadores em Portugal Continental, pelos 25 procedimentos do grupo *Operações no Sistema Nervoso*, ordenados por ordem decrescente de grandeza (2012)

Código	Descrição	N	%
0443	Libertação do túnel carpico	12805	51.82
0309	Exploração e descompressão do canal raquidiano NCOP	2889	11.69
0124	Craniotomias NCOP	1301	5.26
0159	Excisão ou destruição de lesão ou de tecido do cérebro, NCOP	1005	4.07
0131	Incisão nas meninges cerebrais	996	4.03
0407	Excisões ou avulsões de nervos cranianos e periféricos NCOP	693	2.8
0449	Descompressão ou lise aderências de nervo ou gânglio periférico	520	2.1
0151	Excisão de lesão ou de tecido das meninges cerebrais	493	1.99
0239	Shunt ventricular para local extracraniano NCOP	463	1.87
0212	Reconstruções das meninges NCOP	404	1.63
043	Sutura de nervos cranianos e periféricos	347	1.4
0234	Shunt ventricular para órgãos e cavidades abdominais	323	1.31
0206	Osteoplastias cranianas NCOP	256	1.04
0529	Simpaticectomia e gangliectomia, NCOP	252	1.02
0139	Incisão do cérebro, NCOP	229	0.93
0123	Reabertura de craniotomia	224	0.91
0359	Correcções e operações plásticas nas estruturas da espinal medula	210	0.85
0353	Reparação de fractura vertebral	202	0.82
0522	Simpaticectomia cervical	195	0.79
034	Excisão ou destruição de lesão da espinal medula ou meninges raq.	166	0.67
0243	Remoção de shunt ventricular	158	0.64
0242	Substituição de shunt ventricular	152	0.62
046	Transposição de nervos cranianos ou periféricos	148	0.6
0293	Implantação/substit terminal(ais) neuroestimulador intracraniano	147	0.59
036	Secção de aderências da espinal medula e raízes dos nervos raqui.	134	0.54
Total		24712	100

Operações no Sistema Endócrino

Tabela 4.1-3. Número de procedimentos cirúrgicos realizados em bloco operatório e respetivos indicadores em Portugal Continental, pelos 25 procedimentos do grupo *Operações no Sistema Endócrino*, ordenados por ordem decrescente de grandeza (2012)

Código	Descrição	N	%
064	Tiroidectomia total	3993	55.78
062	Lobectomia unilateral da tiróide	1570	21.93
0689	Paratiroidectomia NCOP	268	3.74
0722	Adrenalectomia unilateral	267	3.73
067	Excisão de canal ou quisto tireoglosso	211	2.95
0639	Tiroidectomia parcial NCOP	172	2.4
0762	Excisão parcial da hipófise por via transesfenoidal	166	2.32
0609	Incisão da região tireoideia, NCOP	68	0.95
0602	Reabertura de ferida da região tireoideia	66	0.92
0695	Reimplantação de tecido paratiroideu	64	0.89
0652	Tiroidectomia subesternal total	47	0.66
0782	Excisão total do timo, NCOP	47	0.66
0765	Excisão total da hipófise por via transesfenoidal	45	0.63
0681	Paratiroidectomia completa	31	0.43
0761	Excisão parcial da glândula hipofisária por via transfrontal	26	0.36
0781	Excisão parcial de timo, NCOP	21	0.29
0631	Excisão de lesão da tiróide	17	0.24
0721	Excisão de lesão de glândula supra-renal	14	0.2
073	Adrenalectomia bilateral	14	0.2
0651	Tiroidectomia subesternal parcial	11	0.15
0699	Operações nas glândulas paratireóides NCOP	10	0.14
0780	Timectomia não especificada de outro modo	9	0.13
0772	Incisão da hipófise	8	0.11
0714	Biopsia da glândula hipofisária, via transesfenoidal	7	0.1
0749	Intervenção nas glândulas supra-renais, seus nervos e vasos NCOP	7	0.1
Total		7159	100

Operações no Olho

Tabela 4.1-4. Número de procedimentos cirúrgicos realizados em bloco operatório e respetivos indicadores em Portugal Continental, pelos 25 procedimentos do grupo *Operações no Olho*, ordenados por ordem decrescente de grandeza (2012)

Código	Descrição	N	%
1371	Inserção prótese intraocular cristalino sucedendo a extracção ca	55048	33.15
1341	Facoemulsificacao e aspiração de catarata	54837	33.02
1479	Operações no vítreo NCOP	16836	10.14
1475	Injecção de substituto de vítreo	6630	3.99
1292	Injecção na camara anterior	5665	3.41
1474	Vitrectomia mecânica NCOP	4329	2.61
149	Operações na retina coróide e camara posterior do olho NCOP	2947	1.77
1139	Excisão NCOP de pterigio	2478	1.49
1364	Discisão de membrana secundaria (depois de catarata)	2062	1.24
0822	Excisão de outra lesão menor da pálpebra	1866	1.12
1171	Queratomeleusis	1554	0.94
0821	Excisão de chalazio	1547	0.93
0820	Excisão de lesão da pálpebra não especificada de outra forma	1420	0.86
1454	Reparação de descolamento da retina por fotocoagulação laser	1153	0.69
1179	Cirurgias reparadoras da córnea NCOP	1137	0.68
1091	Injecção subconjuntival	1010	0.61
1459	Reparação de descolamento da retina nao classif. Em outra parte	893	0.54
1264	Trabeculectomia ab externo	783	0.47
1472	Extracção do vítreo NCOP	690	0.42
1473	Vitrectomia mecânica por via anterior	620	0.37
1372	Inserção secundaria intraocular de prótese do cristalino	610	0.37
1511	Recuo de um músculo extraocular	542	0.33
0981	Dacriocistorrinostomia	514	0.31
1164	Queratoplastia penetrante NCOP	469	0.28
0870	Reconstrução de pálpebra não especificada de outro modo	425	0.26
Total		166065	100

Operações no Ouvido

Tabela 4.1-5. Número de procedimentos cirúrgicos realizados em bloco operatório e respetivos indicadores em Portugal Continental, pelos 25 procedimentos do grupo *Operações no Ouvido*, ordenados por ordem decrescente de grandeza (2012)

Código	Descrição	N	%
2001	Miringotomia com inserção de tubo	6870	52.24
194	Miringoplastia	1351	10.27
1879	Reparações plásticas de ouvido externo NCOP	668	5.08
185	Correcção cirúrgica de orelha alada	659	5.01
1952	Timpanoplastia tipo II	499	3.79
1919	Estapedectomias NCOP	377	2.87
2041	Mastoidectomia simples	358	2.72
1831	Excisão radical de lesão do ouvido externo	314	2.39
2042	Mastoidectomia radical	289	2.2
2049	Mastoidectomias NCOP	279	2.12
1911	Estapedectomia com substituição da bigorna	259	1.97
1953	Timpanoplastia tipo III	236	1.79
186	Reconstrução de canal auditivo externo	183	1.39
1821	Excisão de seio preauricular	150	1.14
2092	Revisão de mastoidectomia	108	0.82
2099	Operações no ouvido médio e interno NCOP	95	0.72
196	Revisão de timpanoplastia	79	0.6
2023	Incisão do ouvido médio	64	0.49
1871	Construção de pavilhão auricular	58	0.44
2039	Actos de diagnóstico no ouvido médio e interno NCOP	51	0.39
193	Operações na cadeia ossicular NCOP	48	0.36
189	Operações no ouvido externo NCOP	44	0.33
1929	Revisão de estapedectomia, NCOP	39	0.3
1954	Timpanoplastia tipo IV	37	0.28
2098	Implantação ou subst.dispositivo coclear protesico,canais multip	36	0.27
Total		13151	100

Operações no Nariz, Boca e Faringe

Tabela 4.1-6. Número de procedimentos cirúrgicos realizados em bloco operatório e respetivos indicadores em Portugal Continental, pelos 25 procedimentos do grupo *Operações no Nariz, Boca e Faringe*, ordenados por ordem decrescente de grandeza (2012)

Código	Descrição	N	%
2161	Turbinectomia por diatermia ou criocirurgia	7570	15.99
283	Amigdalectomia com adenoidectomia	6986	14.76
2188	Septoplastias NCOP	4548	9.61
245	Alveoloplastia	4214	8.9
2169	Turbinectomias NCOP	4070	8.6
286	Adenoidectomia sem amigdalectomia	3997	8.44
282	Amigdalectomia (sem adenoidectomia)	2421	5.11
215	Ressecção submucosa do septo nasal	2349	4.96
242	Gengivoplastia	1951	4.12
2263	Etmoidectomia	1212	2.56
2253	Incisão de múltiplos seios nasais	950	2.01
2743	Excisão de lesão ou tecido do lábio, NCOP	856	1.81
2749	Excisão de parte da boca, NCOP	788	1.66
244	Excisão de lesão dentária da mandíbula	771	1.63
2769	Reconstruções plásticas do palato NCOP	669	1.41
280	Incisão e drenagem de amígdalas e regiões periamigdalinas	495	1.05
2262	Excisão de lesão dos seios maxilares por outra via	464	0.98
2631	Sialoadenectomia parcial	463	0.98
2742	Excisão radical de lesão do lábio	436	0.92
2187	Rinoplastia NCOP	412	0.87
251	Excisão ou destruição de lesão ou tecido da língua	388	0.82
2632	Sialoadenectomia completa	364	0.77
2189	Reparações e operações plásticas no nariz NCOP	350	0.74
2184	Revisão de rinoplastia	338	0.71
252	Glossectomia parcial	276	0.58
Total		47338	100

Operações no Sistema Respiratório

Tabela 4.1-7. Número de procedimentos cirúrgicos realizados em bloco operatório e respetivos indicadores em Portugal Continental, pelos 25 procedimentos do grupo *Operações no Sistema Respiratório*, ordenados por ordem decrescente de grandeza (2012)

Código	Descrição	N	%
3009	Excisão ou destruição de lesão ou tecido da laringe NCOP	1616	24.51
3327	Biopsia endoscópica fechada do pulmão	586	8.89
3249	Lobectomia do pulmão NCOP	514	7.8
331	Incisão do pulmão	362	5.49
3229	Excisão local ou destruição de lesão ou tecido do pulmão, NCOP	315	4.78
3422	Mediastinoscopia	256	3.88
3129	Traqueostomia permanente NCOP	254	3.85
304	Laringectomia radical	231	3.5
3230	Ressecção toracoscópica segmentar do pulmão	224	3.4
3451	Descorticação do pulmão	222	3.37
3421	Toracoscopia transpleural	219	3.32
346	Escarificação da pleura	215	3.26
3022	Corpectomia vocal	213	3.23
3406	Drenagem toracoscópica da cavidade pleural	206	3.12
3420	Biopsia toracoscópica da pleura	189	2.87
3452	Descorticação toracoscópica do pulmão	145	2.2
3029	Laringectomias parciais ncop	124	1.88
3328	Biopsia aberta do pulmão	115	1.74
343	Excisão ou destruição de lesão ou tecido do mediastino	115	1.74
3459	Excisão da pleura, NCOP	100	1.52
3402	Toracotomia exploradora	95	1.44
3198	Operações na laringe NCOP	78	1.18
3172	Encerramento de fístula externa da traqueia	69	1.05
3474	Reparação de deformação do tórax	66	1
3339	Colapsos cirúrgicos do pulmão NCOP	64	0.97
Total		6593	100

Operações no Sistema Cardiovascular

Tabela 4.1-8. Número de procedimentos cirúrgicos realizados em bloco operatório e respetivos indicadores em Portugal Continental, pelos 25 procedimentos do grupo *Operações no Sistema Cardiovascular* ordenados por ordem decrescente de grandeza (2012)

Código	Descrição	N	%
3859	Laqueação e stripping de veias varicosas dos membros inferiores	16911	40.41
390	Shunt sistémico para artéria pulmonar por anastomose (enxerto)	2228	5.32
3927	Arteriovenostomia para dialise renal	2186	5.22
391	Shunt venoso intra-abdominal	2136	5.1
3615	Bypass simples da artéria mamaria interna a coronária	1963	4.69
3950	Angioplastia de vaso(s) não coronário(s) NCOP	1537	3.67
3734	Excisão/destruição endovascular de lesão/tecido NCOP coração	1523	3.64
3521	Substituição aberta e/ou NCOP de válvula aórtica c/enxerto de tecido	1425	3.41
3869	Excisão de vasos NCOP, veias dos membros inferiores	1227	2.93
3787	Substituição de qualquer tipo de pacemaker com câmara dupla	1207	2.88
3889	Oclusão cirúrgica de veias do membro inferior	1165	2.78
3929	Shunt ou bypass vascular (periférico) NCOP	1131	2.7
3611	Bypass (aorto) coronário de uma artéria coronária	1026	2.45
3522	Substituição aberta e/ou NCOP da válvula aórtica	794	1.9
3992	Injecção de substancia esclerosante na veia	693	1.66
3808	Incisão de artérias dos membros inferiores	603	1.44
3612	Bypass (aorto) coronário de duas artérias coronárias	599	1.43
3812	Endarterectomia de vasos da cabeça e do pescoço NCOP	569	1.36
3998	Controlo de hemorragia NCOP	510	1.22
3949	Revisão de cirurgia vascular, NCOP	488	1.17
3794	Implantação ou substit. cardioversor/desfibr.autom, sistema total	440	1.05
3512	Valvuloplastia a céu aberto da válvula mitral sem substituição	389	0.93
3931	Sutura de artéria	389	0.93
3524	Substituição aberta e/ou NCOP da válvula mitral	355	0.85
3942	Revisão de shunt arteriovenoso para hemodiálise	355	0.85
Total		41849	100

Operações no Sistema Sanguíneo e Linfático

Tabela 4.1-9. Número de procedimentos cirúrgicos realizados em bloco operatório e respetivos indicadores em Portugal Continental, pelos 25 procedimentos do grupo *Operações no Sistema Sanguíneo e Linfático*, ordenados por ordem decrescente de grandeza (2012)

Código	Descrição	N	%
4023	Excisão de gânglio linfático axilar	3888	28
403	Excisão de gânglios linfáticos regionais	1526	10.99
4011	Biopsia de estrutura linfática	1361	9.8
4051	Excisão radical de gânglios linfáticos axilares	930	6.7
4021	Excisão de gânglio linfático cervical (profundo)	843	6.07
415	Esplenectomia total	799	5.75
4053	Excisão radical de gânglios linfáticos ilíacos	713	5.13
4041	Dissecção radical de gânglios linfáticos do pescoço, unilateral	576	4.15
4029	Excisão simples de estrutura linfática NCOP	567	4.08
4024	Excisão de gânglio linfático inguinal	558	4.02
4052	Excisão radical de gânglios linfáticos periaorticos	350	2.52
4059	Excisão radical de gânglios linfáticos NCOP	330	2.38
4042	Dissecção radical de gânglios linfáticos do pescoço, bilateral	287	2.07
4104	Transplante autologo cel.hematopoieticas germinativas, s/depuração	250	1.8
4019	Procedimento diagnóstico em estruturas linfáticas, NCOP	247	1.78
4054	Excisão radical dos gânglios linfáticos da região inguinal	184	1.32
4050	Excisão radical de gânglios linfáticos, SOE	167	1.2
4105	Transplante alogénico cel.germinativas hematopoieticas, s/depur.	77	0.55
4107	Transplante autologo cel.hematopoieticas germinativas, c/depuração	58	0.42
4022	Excisão de gânglio linfático mamário interno	42	0.3
4101	Transplante de medula óssea autologa, sem depuração	38	0.27
4040	Dissecção radical do pescoço, SOE	36	0.26
4103	Transplante de medula óssea alogénica, sem depuração	30	0.22
412	Esplenotomia	18	0.13
4195	Esplenorrafia	13	0.09
Total		13888	100

Operações no Sistema Digestivo

Tabela 4.1-10. Número de procedimentos cirúrgicos realizados em bloco operatório e respetivos indicadores em Portugal Continental, pelos 25 procedimentos do grupo *Operações no Sistema Digestivo*, ordenados por ordem decrescente de grandeza (2012)

Código	Descrição	N	%
5123	Colecistectomia laparoscópica	13982	19.32
5304	Repar unilat hernia ing indirecta c/enxert/protese, aberta/NCOP	6554	9.06
4709	Apendicectomia NCOP	6552	9.05
5303	Repar unilat hernia ing directa c/enxert/prótese, aberta ou NCOP	4886	6.75
5349	Reparação de hérnia umbilical, NCOP	4293	5.93
5122	Colecistectomia	3109	4.3
5305	Reparação unilateral de hérnia inguinal com enxerto ou prótese	2925	4.04
4946	Excisão de hemorróides	2794	3.86
4701	Apendicectomia laparoscópica	2571	3.55
4573	Hemicolectomia direita, aberta ou NCOP	2142	2.96
5459	Lise de aderencias peritoneais, NCOP	2067	2.86
5411	Laparotomia exploradora	1929	2.67
5361	Reparação hérnia incisional com enxerto ou prótese, aberta/ NCOP	1892	2.61
5421	Laparoscopia	1769	2.44
4562	Ressecção parcial intestino delgado, NCOP	1652	2.28
4901	Incisão de abscesso perianal	1650	2.28
5302	Reparação unilateral hérnia inguinal indirecta, aberta ou NCOP	1607	2.22
4576	Sigmoidectomia, aberta ou NCOP	1601	2.21
4912	Fistulectomia anal	1333	1.84
5419	Laparotomia NCOP	1249	1.73
5359	Reparação de hérnia da parede abdominal anterior NCOP	1248	1.72
544	Excisão ou destruição de tecido peritoneal	1232	1.7
4863	Ressecção anterior do recto, NCOP	1166	1.61
4593	Anastomose intestino delgado - intestino grosso, NCOP	1111	1.54
5341	Reparação hérnia umbilical com enxerto ou prótese, aberta/ NCOP	1057	1.46
Total		72371	100

Operações no Sistema Urinário

Tabela 4.1-11. Número de procedimentos cirúrgicos realizados em bloco operatório e respetivos indicadores em Portugal Continental, pelos 25 procedimentos do grupo *Operações no Sistema Urinário*, ordenados por ordem decrescente de grandeza (2012)

Código	Descrição	N	%
5749	Excisão ou destruição transuretral de lesão ou tecido da bexiga	4676	21.82
5979	Reparação de incontinência urinária por stress, NCOP	3540	16.52
560	Remoção transuretral de obstrução do ureter e pelve renal	3019	14.09
5551	Nefro-ureterectomia	1281	5.98
5503	Nefrostomia percutânea sem fragmentação	1114	5.2
585	Libertação de aperto uretral	988	4.61
562	Ureterotomia	905	4.22
5733	Biopsia fechada [transuretral] da bexiga	587	2.74
596	Suspensão parauretral	525	2.45
5569	Transplantações de rim NCOP	438	2.04
5845	Reparação de hipospadias ou epispadias	397	1.85
5502	Nefrostomia	388	1.81
554	Nefrectomia parcial	368	1.72
5771	Cistectomia radical	368	1.72
5504	Nefrostomia percutânea com fragmentação	358	1.67
5799	Operações na bexiga NCOP	313	1.46
5651	Formação de uretero-ileostomia cutânea	292	1.36
580	Uretrotomia	288	1.34
5674	Ureteroneocistostomia	281	1.31
561	Meatotomia ureteral	269	1.26
595	Suspensão uretral retropúbica	236	1.1
5847	Meatoplastia uretral	218	1.02
5719	Cistotomia NCOP	217	1.01
5781	Sutura de laceração da bexiga	195	0.91
5699	Operações no ureter NCOP	165	0.77
Total		21426	100

Operações nos Órgãos Genitais Masculinos

Tabela 4.1-12. Número de procedimentos cirúrgicos realizados em bloco operatório e respetivos indicadores em Portugal Continental, pelos 25 procedimentos do grupo *Operações nos Órgãos Genitais Masculinos*, ordenados por ordem decrescente de grandeza (2012)

Código	Descrição	N	%
640	Circuncisão	5429	28.78
6029	Prostatectomia transuretral, NCOP	2386	12.65
612	excisão de hidrocele (da túnica vaginal)	1825	9.68
625	Orquidopexia	1612	8.55
605	Prostatectomia radical	1326	7.03
6449	Reparação do pénis, NCOP	1124	5.96
604	Prostatectomia retropúbica	991	5.25
631	Excisão de varicocele e hidrocele do cordão espermático	747	3.96
6442	Libertação das cordas [penianas]	517	2.74
623	Orquidectomia unilateral	476	2.52
603	Prostatectomia suprapúbica	369	1.96
632	Excisão de quisto do epidídimo	348	1.84
6241	Remoção de ambos os testículos no mesmo tempo operatório	267	1.42
627	Inserção de prótese testicular	235	1.25
642	excisão ou destruição local de lesão no pénis	221	1.17
6493	Secção de adesões penianas	157	0.83
6212	Biopsia aberta de testículo	153	0.81
6492	Incisão do pénis	120	0.64
633	excisão de lesão ou tecido do cordão espermático e epidídimo	107	0.57
643	Amputação do pénis	86	0.46
6498	Operações no pénis, NCOP	85	0.45
6411	Biopsia do pénis	81	0.43
6149	Reparações do escroto e túnica vaginal NCOP	71	0.38
600	Incisão da próstata	69	0.37
622	excisão ou destruição de lesão testicular	61	0.32
Total		18863	100

Operações nos Órgãos Genitais Femininos

Tabela 4.1-13. Número de procedimentos cirúrgicos realizados em bloco operatório e respetivos indicadores em Portugal Continental, pelos 25 procedimentos do grupo *Operações nos Órgãos Genitais Femininos*, ordenados por ordem decrescente de grandeza (2012)

Código	Descrição	N	%
6829	Excisão ou destruição de lesão do útero, NCOP	7114	12.61
6849	Histerectomia abdominal total, NCOP ou não especificada	7038	12.48
6816	Biopsia fechada do útero	5978	10.6
6561	Remoção de ambos ovários e trompas no mesmo acto operatório NCOP	5078	9
6909	Dilatação e curetagem do útero, NCOP	4143	7.34
6902	Dilatação e curetagem do útero apos parto ou aborto	3150	5.58
6732	Destruição de lesão da cérvix por cauterização	2516	4.46
6859	Histerectomia vaginal NCOP ou não especificada	1990	3.53
6622	Laqueação endoscópica bilateral e secção de trompas	1917	3.4
6951	Curetagem aspirativa do útero para interrupção de gravidez	1734	3.07
6639	Esterilização feminina	1695	3
6739	Excisão ou destruição de lesão ou tecido colo uterino, NCOP	1623	2.88
7051	Reparação de cistocele	1448	2.57
6629	Destruição ou oclusão endoscópicas bilaterais trompas falop NCOP	1376	2.44
6632	Laqueação e secção bilateral das trompas de Falópio (op.pomeroy)	1296	2.3
6549	Salpingo-ooforectomia unilateral NCOP NCOP	1247	2.21
672	Conização da cérvix	1233	2.19
7050	Reparação de cistocele e de rectocele	1062	1.88
7052	Reparação de rectocele	836	1.48
6711	Biopsia endocervical	746	1.32
6591	Aspiração de ovário	675	1.2
6952	Curetagem aspirativa apos parto ou aborto	649	1.15
713	Excisões ou destruição localizadas da vulva e perineo NCOP	644	1.14
6525	excisão ou destruição laparoscópica de lesão ou tecido do ovário	642	1.14
6662	Salpingectomia com remoção de gravidez tubaria	583	1.03
Total		56413	100

Procedimentos Obstétricos

Tabela 4.1-14. Número de procedimentos cirúrgicos realizados em bloco operatório e respetivos indicadores em Portugal Continental, pelos 15 procedimentos do grupo *Procedimentos Obstétricos*, ordenados por ordem decrescente de grandeza (2012)

Código	Descrição	N	%
741	Cesariana cervical baixa	22230	97,77
7499	Cesarianas de tipo não especificado NCOP	166	0,73
7551	Reparação de laceração obstétrica recente do colo uterino	165	0,73
744	Cesariana de outro tipo especificado	57	0,25
740	Cesariana clássica	27	0,12
7399	Intervenções de assistência ao parto NCOP	18	0,08
7561	Reparação de laceração obstétrica recente da bexiga e uretra	17	0,07
7552	Reparação de laceração obstétrica recente do corpo uterino	15	0,07
7550	Reparação laceração obstétrica recente útero, n/espec outro modo	11	0,05
7599	Operações obstétricas NCOP	11	0,05
7536	Correcção de defeito fetal	7	0,03
743	Remoção de gravidez ectópica extra-tubar	4	0,02
7491	Histerotomia para interrupção de gravidez	4	0,02
742	Cesariana extraperitoneal	3*	0,01*
7593	Correcção cirúrgica de útero invertido
Total		22736	100

Operações no Sistema Músculo-Esquelético

Tabela 4.1-15. Número de procedimentos cirúrgicos realizados em bloco operatório e respetivos indicadores em Portugal Continental, pelos 25 procedimentos do grupo *Operações no Sistema Músculo-Esquelético*, ordenados por ordem decrescente de grandeza (2012)

Código	Descrição	N	%
8154	Substituição total de joelho	6706	10.31
8151	Substituição total da anca	5964	9.17
7935	Redução aberta de fractura do fémur, com fixação interna	5064	7.79
806	Excisão de cartilagem semilunar do joelho	4842	7.44
7915	Redução fechada de fractura do fémur com fixação interna	4305	6.62
7936	Redução aberta de fractura da tíbia e perónio, c/fixação interna	4164	6.4
8026	Artroscopia do joelho	3371	5.18
8051	Excisão de disco intervertebral	3259	5.01
8152	Substituição parcial da anca	2839	4.37
7867	Remoção de dispositivo implantado na tíbia e perónio	2489	3.83
8417	Amputação do membro inferior acima do joelho	2042	3.14
8339	excisão de lesão de tecido mole NCOP	1999	3.07
8235	Fasciectomias da mão NCOP	1978	3.04
8201	Exploração de bainha do tendão da mão	1927	2.96
8411	Amputação de dedo do pé	1865	2.87
7932	Redução aberta de fractura do radio e cubito, c/fixação interna	1734	2.67
7751	Calectomia ossea c/correcc.tec.moles e osteotomia do 1.metatarso	1384	2.13
7912	Redução fechada de fractura do radio e cubito c/fixação interna	1333	2.05
7865	Remoção de dispositivo implantado no fémur	1286	1.98
8365	Sutura de músculo ou fascia, NCOP	1181	1.82
7931	Redução aberta de fractura do úmero, com fixação interna	1131	1.74
7916	Redução fechada de fractura da tíbia e perónio c/fixação interna	1111	1.71
8108	Fusão lombar e lombo-sagrada da coluna anterior, técnica posteri	1056	1.62
7759	Calectomias ósseas de localização NCOP	1028	1.58
7863	Remoção de dispositivo implantado no radio e cubito	982	1.51
Total		65040	100

Operações no Sistema Tegumentar

Tabela 4.1-16. Número de procedimentos cirúrgicos realizados em bloco operatório e respetivos indicadores em Portugal Continental, pelos 25 procedimentos do grupo *Operações no Sistema Tegumentar*, ordenados por ordem decrescente de grandeza (2012)

Código	Descrição	N	%
864	Excisão radical de lesão da pele	10638	21.91
8622	Desbridamento excisional de ferida, infecção ou queimadura	5811	11.97
8521	Excisão local de lesão da mama	4881	10.06
8621	Excisão de quisto ou sinus pilonidal	4669	9.62
8683	Operação plástica para redução de tamanho (pele e tec subcutâneo)	2802	5.77
8674	Ligação de enxerto pediculado ou retalho, localização NCOP	2433	5.01
8672	Avanço de enxerto pediculado	1838	3.79
8541	Mastectomia simples unilateral	1562	3.22
8522	Ressecção de quadrante da mama	1503	3.1
8543	Mastectomia simples unilateral extensa	1496	3.08
8669	Enxerto livre da pele em local NCOP	1276	2.63
8532	Mamoplastia redutora bilateral	1099	2.26
8587	Reparações ou reconstruções de mamilo NCOP	851	1.75
8553	Implante mamário unilateral	838	1.73
8531	Mamoplastia redutora unilateral	835	1.72
8689	Reparação e reconstrução da pele e tecido subcutâneo, NCOP	831	1.71
8663	Enxerto livre de pele de espessura total em local NCOP	814	1.68
8684	Relaxamento de cicatriz ou contractura de faixa da pele	765	1.58
8670	Enxerto pediculado ou retalho, não especificado de outro modo	733	1.51
8589	Mamoplastia, NCOP	590	1.22
856	Mastopexia	555	1.14
8686	Onicoplastia	540	1.11
8596	Remoção de expansor tecidual da mama	414	0.85
8512	Biopsia aberta da mama	391	0.81
8595	Inserção de expansor tecidual na mama	378	0.78
Total		48543	100

Procedimentos e Intervenções não Classificáveis em outra Parte

Tabela 4.1-17. Número de procedimentos cirúrgicos realizados em bloco operatório e respetivos indicadores em Portugal Continental, pelos 20 procedimentos do grupo *Procedimentos e Intervenções não Classificáveis em outra Parte*, ordenados por ordem decrescente de grandeza (2012)

Código	Descrição	N	%
0066	Angioplastia coronária percutânea transluminal [ptca]	10767	84,45
0051	Implant.desfibrilador ressincronização cardíaca, sistema total	382	3,00
0071	Revisão de substituição da anca, componente acetabular	259	2,03
0061	Angioplastia percutânea de vaso(s) extra-craniano(s)	204	1,60
0070	Revisão substituição anca, ambos component acetabular e femoral	195	1,53
0054	Implant./subst. De gerador impulsos de desfibr.ressincr.cardíaco	174	1,36
0050	Implant.pacem.ressincroniz.card. S/mencao desfibril., sist.total	164	1,29
0072	Revisão de substituição da anca, componente femoral	141	1,11
0080	Revisão de substituição do joelho, total (todos os componentes)	125	0,98
0053	Implant./subst. De gerador impulsos de pacemaker ressincr. Card.	60	0,47
0081	Revisão de substituição do joelho, componente tibial	60	0,47
0073	Revisão de subst da anca, apenas guia acetabular ou cabeça fémur	49	0,38
0052	Implant./subst. Electr.transv. No sist.venoso coronar.ventr.esq.	46	0,36
0083	Revisão de substituição do joelho, componente rotuliano	34	0,27
0062	Angioplastia percutânea de vaso(s) intra-craniano(s)	27	0,21
0082	Revisão de substituição do joelho, componente femoral	22	0,17
0084	Revisão de substituição total do joelho, inclusão tibial (guia)	20	0,16
0085	Subst.superfície articular anca, total, acetabulo e cabeça fémur	13	0,10
0057	Impl/subst disp subcut p/ monitor.hemodin. Intracard ou gr.vaso	5*	0,04*
0056	Ins/subst sensor pressao implant c/terminal p/monit.hemod.intracard ou gr. Vasos
Total		12749	100

Procedimentos Cirúrgicos pelas *Grandes Categorias de Diagnóstico (GCD)*

Tabela 4.1-18. Distribuição do número de procedimentos cirúrgicos e respetivas caracterizações da produção hospitalar e padrões de morbilidade, pelas 25 *Grandes Categorias de Diagnóstico (GCD)*, em Portugal Continental (2012)

GCD	US	DI	DC	O	Amb	DM	DP	Med	DM\DC	DP\DC	Med\DC	%DC	%O
0	3110	126388	11	595	5	40.64	63.66	25	40.78	63.76	25	0.35	19.13
1	20345	97518	12271	379	12239	4.79	14.1	0	12.08	20.33	6	60.31	1.86
2	99346	24774	90767	10	90696	0.25	1.43	0	2.89	4	2	91.36	0.01
3	40086	61452	18768	23	18683	1.53	3.91	1	2.88	4.99	2	46.82	0.06
4	3488	35809	246	137	240	10.27	12.87	7	11.05	13.02	7	7.05	3.93
5	49509	286470	13406	1016	13283	5.79	11.88	2	7.93	13.31	4	27.08	2.05
6	61307	331861	16600	1476	16242	5.41	10.46	2	7.42	11.64	4	27.08	2.41
7	18332	104098	1819	314	1803	5.68	9.97	3	6.3	10.32	3	9.92	1.71
8	84259	569916	15339	539	14820	6.76	19.54	3	8.27	21.32	5	18.2	0.64
9	67667	104296	48274	70	48166	1.54	6.65	0	5.38	11.56	3	71.34	0.1
10	9106	39374	571	27	568	4.32	7.07	3	4.61	7.21	3	6.27	0.3
11	17776	101840	3483	211	3340	5.73	9.43	3	7.13	10.04	4	19.59	1.19
12	12458	46222	4165	36	4117	3.71	6.08	2	5.57	6.72	4	33.43	0.29
13	47704	97812	22385	58	22170	2.05	3.81	1	3.86	4.52	3	46.92	0.12
14	28684	111382	2400	3	2002	3.88	4.4	3	4.24	4.43	4	8.37	0.01
15	364	12392	8	19	7	34.04	-	-	34.81	-	-	2.2	5.22
16	1344	5961	617	13	606	4.44	10.93	1	8.2	13.8	4	45.91	0.97
17	2613	24985	485	117	476	9.56	16.98	4	11.74	18.13	6	18.56	4.48
18	1487	32550	67	253	58	21.89	27.96	14	22.92	28.29	15	4.51	17.01
19	73	2040	9	...	8	27.95	46.52	14	31.88	-	-	12.33	...
20	0	0	0	0	0	-	-	-	-	-	-	-	-
21	3517	28496	673	49	539	8.1	15.26	3	10.02	16.41	4	19.14	1.39
22	331	10637	4	13	0	32.14	31.82	23	32.53	31.81	23	1.21	3.93
23	1630	7079	725	20	712	4.34	11.53	1	7.82	14.57	3	44.48	1.23
24	306	8748	16	47	0	28.59	33.72	20	30.17	33.95	21	5.23	15.36
25	761	19007	8	78	0	24.98	26.72	17	25.24	26.78	18	1.05	10.25
99	5453	45276	779	205*	761	8.3	16.63	3	9.69	17.59	3	14.29	3.76*
Total	581056	2336383	253896	5710	251541	4.02	12.43	1	7.14	15.88	4	43.7	0.98

US – Utentes Saídos; DI – Dias de Internamento; DC – *Day cases*; O – Óbitos; Amb- Casos Ambulatório; DM – Demora Média; DP – Desvio-Padrão; Med – Mediana; \DC – Excluindo os *Day cases*; ... Segredo Estatístico

Tabela 4.1-19. Distribuição do número de procedimentos cirúrgicos e respetivas caracterizações da produção hospitalar e padrões de morbilidade, pelas 25 Grandes Categorias de Diagnóstico (GCD), pelas 25 Grandes Categorias de Diagnóstico (GCD), na ARS Norte (2012)

GCD	US	DI	DC	O	Amb	DM	DP	Med	DM\DC	DP\DC	Med\DC	%DC	%O
0	1115	42269	...	165	0	37.91	37.14	26	...	37.13	26	...	14.8
1	8150	33443	5210	118	5198	4.1	14.01	0	11.38	21.48	5	63.93	1.45
2	44673	8040	41958	...	41925	0.18	1.18	0	2.96	3.83	2	93.92	...
3	18064	25170	8141	10	8112	1.39	3.36	1	2.54	4.2	2	45.07	0.06
4	927	10656	26	35	23	11.5	13.12	7	11.83	13.15	8	2.8	3.78
5	18522	83339	7025	294	6991	4.5	8.8	1	7.25	10.25	4	37.93	1.59
6	23611	109764	7947	391	7772	4.65	8.97	2	7.01	10.24	4	33.66	1.66
7	7224	36019	1315	99	1308	4.99	9.2	2	6.1	9.84	3	18.2	1.37
8	36401	210402	6692	162	6564	5.78	9.97	3	7.08	10.61	4	18.38	0.45
9	28635	42340	19996	17	19974	1.48	6.96	0	4.9	12	3	69.83	0.06
10	4211	14898	320	7	319	3.54	5.73	3	3.83	5.87	3	7.6	0.17
11	6650	37630	1019	68	953	5.66	9.75	3	6.68	10.26	4	15.32	1.02
12	5260	16823	2146	7	2122	3.2	5.23	2	5.4	5.86	4	40.8	0.13
13	19610	38317	8977	18	8948	1.95	3.5	1	3.6	4.08	3	45.78	0.09
14	9421	36786	71	...	15	3.9	4.49	3	3.93	4.5	3	0.75	...
15	156	3089	3	6	3	19.8	23.54	10	20.19	23.6	11	1.92	3.85
16	399	1616	158	0	157	4.05	8.87	1	6.71	10.61	4	39.6	0
17	895	8653	131	31	129	9.67	14.36	5	11.33	14.93	6	14.64	3.46
18	710	15076	28	139	26	21.23	26.57	14	22.11	26.86	15	3.94	19.58
19	25	761	5	...	4	30.44	36.62	24	38.05	37.27	26	20	...
20	0	0	0	0	0	-	-	-	-	-	-	-	-
21	1428	10546	204	14	153	7.39	13.26	3	8.62	13.96	4	14.29	0.98
22	115	4432	...	5	0	38.54	40	28	...	40.01	28	...	4.35
23	736	2590	379	7	376	3.52	9.45	0	7.25	12.54	3	51.49	0.95
24	71	1894	5	10	0	26.68	29.62	14	28.7	29.78	21	7.04	14.08
25	264	7452	4	31	0	28.23	29.06	19	28.66	29.06	20	1.52	11.74
99	3705	25402	441	109	431	6.86	13.75	3	7.78	14.41	3	11.9	2.94
Total	240978	827407	112203	1747	111503	3.43	8.95	1	6.43	11.43	3	46.56	0.72

US – Utentes Saídos; DI – Dias de Internamento; DC – Day cases; O – Óbitos; Amb- Casos Ambulatório; DM – Demora Média; DP – Desvio-Padrão; Med – Mediana; \DC – Excluindo os Day cases; ... Segredo Estatístico

Tabela 4.1-20. Distribuição do número de procedimentos cirúrgicos e respetivas caracterizações da produção hospitalar e padrões de morbilidade, pelas 25 Grandes Categorias de Diagnóstico (GCD), pelas 25 Grandes Categorias de Diagnóstico (GCD), na ARS Centro (2012)

GCD	US	DI	DC	O	Amb	DM	DP	Med	DM\DC	DP\DC	Med\DC	%DC	%O
0	492	17434	...	91	0	35.43	35.08	22	...	35.08	22	...	18.5
1	4708	16253	3189	80	3188	3.45	9.2	0	10.7	13.6	6	67.74	1.7
2	19489	6183	17184	4	17162	0.32	1.32	0	2.68	2.89	2	88.17	0.02
3	5636	11824	1845	5	1841	2.1	4.09	2	3.12	4.65	2	32.74	0.09
4	803	6831	12	17	12	8.51	9.05	6	8.64	9.05	6	1.49	2.12
5	9249	45865	2124	173	2097	4.96	8.78	2	6.44	9.53	3	22.96	1.87
6	11686	64510	3077	317	3063	5.52	9.5	2	7.49	10.39	4	26.33	2.71
7	3462	20958	107	63	105	6.05	10.07	3	6.25	10.17	3	3.09	1.82
8	15869	125199	2423	100	2368	7.89	34.1	5	9.31	36.87	6	15.27	0.63
9	11085	20852	7589	8	7583	1.88	5.14	0	5.96	7.7	4	68.46	0.07
10	1795	8011	69	7	69	4.46	5.88	3	4.64	5.93	3	3.84	0.39
11	2763	18956	425	37	415	6.86	10.02	4	8.11	10.41	5	15.38	1.34
12	2141	8733	706	8	702	4.08	6.33	3	6.09	6.9	4	32.98	0.37
13	9825	20849	4793	13	4782	2.12	3.62	1	4.14	4.15	3	48.78	0.13
14	4449	19410	131	0	104	4.36	2.88	4	4.5	2.82	4	2.94	0
15	48	2237	46.6	146.39	9	...	149.28	10.5
16	225	979	74	...	74	4.35	6.67	2	6.48	7.24	4	32.89	...
17	547	4461	114	18	113	8.16	18.36	3	10.3	20.1	5	20.84	3.29
18	219	4568	10	27	8	20.86	30.12	13	21.86	30.58	14	4.57	12.33
19	17	422	0	0	0	24.82	18.28	26	24.82	18.28	26	0	0
20	0	0	0	0	0	-	-	-	-	-	-	-	-
21	786	6383	207	10	186	8.12	16.74	3	11.02	18.7	5	26.34	1.27
22	115	2385	...	4	0	20.74	16.2	16	...	16.15	16.5	...	3.48
23	224	1086	69	4	69	4.85	11.2	2	7.01	12.9	3	30.8	1.79
24	25	751	0	...	0	30.04	35.62	16	30.04	35.62	16	0	...
25	149	3418	...	17	0	22.94	23.14	17	...	23.11	18	...	11.41
99	378	3735	88	18	88*	9.88	16.31	4	12.88	17.57	7	23.28	4.76
Total	106185	442293	44242	1026	44030	4.17	15.66	2	7.14	19.98	4	41.67	0.97

US – Utentes Saídos; DI – Dias de Internamento; DC – Day cases; O – Óbitos; Amb- Casos Ambulatório; DM – Demora Média; DP – Desvio-Padrão; Med – Mediana; \DC – Excluindo os Day cases; ... Segredo Estatístico

Tabela 4.1-21. Distribuição do número de procedimentos cirúrgicos e respetivas caracterizações da produção hospitalar e padrões de morbilidade, pelas 25 Grandes Categorias de Diagnóstico (GCD), pelas 25 Grandes Categorias de Diagnóstico (GCD), na ARS LVT (2012)

GCD	US	DI	DC	O	Amb	DM	DP	Med	DM\DC	DP\DC	Med\DC	%DC	%O
0	1398	61074	8	285	5	43.69	84.96	24.5	43.94	85.17	25	0.57	20.39
1	6767	44147	3405	172	3392	6.52	16.75	0	13.13	21.87	7	50.32	2.54
2	27688	8683	24671	4	24658	0.31	1.64	0	2.88	4.16	2	89.1	0.01
3	14827	22775	7896	8	7851	1.54	4.51	0	3.29	6.15	2	53.25	0.05
4	1691	17077	198	71	195	10.1	13.14	6	11.44	13.43	7	11.71	4.2
5	18997	141376	3628	483	3586	7.44	15.23	3	9.2	16.47	5	19.1	2.54
6	20819	126945	4539	598	4419	6.1	12.26	2	7.8	13.39	4	21.8	2.87
7	6138	37977	306	128	303	6.19	10.88	3	6.51	11.07	3	4.99	2.09
8	26461	180875	5498	217	5236	6.84	18.49	3	8.63	20.4	5	20.78	0.82
9	24211	34720	18137	34	18078	1.43	6.93	0	5.72	12.91	3	74.91	0.14
10	2665	14145	165	9	163	5.31	9.03	3	5.66	9.21	4	6.19	0.34
11	7382	38269	1998	91	1944	5.18	8.97	3	7.11	9.83	4	27.07	1.23
12	4212	16635	1117	18	1102	3.95	6.88	3	5.37	7.54	5	26.52	0.43
13	15623	31051	7734	16	7679	1.99	4.1	1	3.94	5.06	3	49.5	0.1
14	12062	44748	2040	...	1873	3.71	4.91	3	4.46	5.06	4	16.91	...
15	157	6894	3	12	3	43.91	65.14	21	44.77	65.59	21	1.91	7.64
16	647	2745	365	6	359	4.24	12.87	0	9.73	18.14	4	56.41	0.93
17	1049	10170	224	63	219	9.69	17.92	4	12.33	19.38	5	21.35	6.01
18	462	10692	25	68	21	23.14	28.87	15	24.47	29.2	16	5.41	14.72
19	28	844	3	...	3	30.14	65.57	4	33.76	68.63	5	10.71	...
20	0	0	0	0	0	-	-	-	-	-	-	-	-
21	1169	10133	243	21	188	8.67	16.53	3	10.94	17.9	5	20.79	1.8
22	85	3306	...	3	0	38.89	31.83	28	...	31.74	28.5	...	3.53
23	571	2335	262*	6	254	4.09	11.53	1	7.56*	14.83	3	45.88*	1.05
24	189	5362	11	33	0	28.37	35.27	20	30.12	35.61	21	5.82	17.46
25	290	6751	3	25	0	23.28	27.01	14	23.52	27.17	15	1.03	8.62
99	1117	13153	182	64	181	11.78	22.74	4	14.07	24.22	6	16.29	5.73
Total	196705	892882	82662	2438	81712	4.54	14.29	1	7.83	18.09	4	42.02	1.24

US – Utentes Saídos; DI – Dias de Internamento; DC – Day cases; O – Óbitos; Amb- Casos Ambulatório; DM – Demora Média; DP – Desvio-Padrão; Med – Mediana; \DC – Excluindo os Day cases; ... Segredo Estatístico

Tabela 4.1-22. Distribuição do número de procedimentos cirúrgicos e respetivas caracterizações da produção hospitalar e padrões de morbilidade, pelas 25 *Grandes Categorias de Diagnóstico (GCD)*, pelas 25 *Grandes Categorias de Diagnóstico (GCD)*, na ARS Alentejo (2012)

GCD	US	DI	DC	O	Amb	DM	DP	Med	DM\DC	DP\DC	Med\DC	%DC	%O
0	30	1719	0	15	0	57.3	33.75	49.5	57.3	33.75	49.5	0	50
1	377	288	321	...	318	0.76	5.32	0	5.14	13.05	2	85.15	...
2	5781	1700	5265	0	5263	0.29	2.2	0	3.29	6.65	1	91.07	0
3	801	703	410	0	405	0.88	1.97	0	1.8	2.51	1	51.19	0
4	16	421	26.31	43.74	10.5	...	44.68	12
5	1501	9794	267	35	261	6.52	11.56	3	7.94	12.3	4	17.79	2.33
6	2890	17059	527	69	519	5.9	10.36	2	7.22	11.05	3	18.24	2.39
7	888	4736	57	7	54	5.33	8.63	2	5.7	8.81	3	6.42	0.79
8	3489	28874	454	40	425	8.28	12.26	5	9.51	12.69	6	13.01	1.15
9	1958	3889	1295	6	1290	1.99	7.55	0	5.87	12.07	3	66.14	0.31
10	310	1695	11	3	11	5.47	9.66	3	5.67	9.77	3	3.55	0.97
11	479	3038	25	5	18	6.34	7.29	4	6.69	7.33	4	5.22	1.04
12	571	2507	124	...	124	4.39	4.17	4	5.61	3.92	5	21.72	...
13	1548	3782	551	3	495	2.44	3.94	1	3.79	4.35	3	35.59	0.19
14	1203	3786	55	0	7	3.15	2	3	3.3	1.92	3	4.57	0
15	0	0	0	0	0	-	-	-	-	-	-	-	-
16	34	180	10	...	9	5.29	8.47	2	7.5	9.25	4	29.41	...
17	57	895	7	...	6	15.7	22.8	7	17.9	23.53	11	12.28	...
18	69	1604	4	17	3	23.25	29.4	15	24.68	29.78	16	5.8	24.64
19
20	0	0	0	0	0	-	-	-	-	-	-	-	-
21	78	722	12	...	10	9.26	13.23	5	10.94	13.73	6	15.38	...
22	12	430	0	...	0	35.83	32.21	21	35.83	32.21	21	0	...
23	64*	747*	6	...	6	11.67*	23.22*	3*	12.88	24.08*	3*	9.38	...
24	3	144	0	0	0	48	30.45	42	48	30.45	42	0	0
25	29	701	0	...	0	24.17	22.42	15	24.17	22.42	15	0	...
99	177	1949	55	10	49	11.01	19.27	2	15.98	21.45	8	31.07	5.65
Total	22366	91363	9458	224	9275	4.08	9.46	1	7.08	11.58	4	42.29	1

US – Utentes Saídos; DI – Dias de Internamento; DC – *Day cases*; O – Óbitos; Amb- Casos Ambulatório; DM – Demora Média; DP – Desvio-Padrão; Med – Mediana; \DC – Excluindo os *Day cases*; ... Segredo Estatístico

Tabela 4.1-23. Distribuição do número de procedimentos cirúrgicos e respetivas caracterizações da produção hospitalar e padrões de morbilidade, pelas 25 Grandes Categorias de Diagnóstico (GCD), pelas 25 Grandes Categorias de Diagnóstico (GCD), na ARS Algarve (2012)

GCD	US	DI	DC	O	Amb	DM	DP	Med	DM\DC	DP\DC	Med\DC	%DC	%O
0	75	3892	0	39	0	51.89	62.53	32	51.89	62.66	32	0	52
1	343	3387	146	7	143	9.87	16.2	2	17.19	18.21	12	42.57	2.04
2	1715	168	1689	0	1688	0.1	1.52	0	6.46	10.78	1	98.48	0
3	758	980	476	0	474	1.29	3.47	0	3.48	4.99	3	62.8	0
4	51	824	9	12	9	16.16	20.98	10	19.62	21.61	14	17.65	23.53
5	1240	6096	362	31	348	4.92	10.83	2	6.94	12.34	3	29.19	2.5
6	2301	13583	510	101	469	5.9	11.27	3	7.58	12.29	4	22.16	4.39
7	620	4408	34	17	33	7.11	10.05	4	7.52	10.19	4	5.48	2.74
8	2039	24566	272	20	227	12.05	14.17	8	13.9	14.35	10	13.34	0.98
9	1778	2495	1257	5	1241	1.4	4.51	0	4.79	7.3	3	70.7	0.28
10	125	625	6	...	6	5	5.41	4	5.25	5.42	4	4.8	...
11	502	3947	16	10	10	7.86	9.49	4	8.12	9.54	5	3.19	1.99
12	274	1524	72	...	67	5.56	8.31	5	7.54	8.88	7	26.28	...
13	1098	3813	330	8	266	3.47	5.67	2	4.96	6.21	4	30.05	0.73
14	1549	6652	103	0	3	4.29	4.39	4	4.6	4.39	4	6.65	0
15	3	172	0	0	0	57.33	68.54	36	57.33	68.54	36	0	0
16	39	441	10	4	7	11.31	14.24	7	15.21	14.62	13	25.64	10.26
17	65	806	9	3	9	12.4	15.57	5	14.39	15.9	7.5	13.85	4.62
18	27	610	0	...	0	22.59	27.11	11	22.59	27.11	11	0	...
19
20	0	0	0	0	0	-	-	-	-	-	-	-	-
21	56	712	7	3	...	12.71	15.2	6.5	14.53	15.42	8	12.5	5.36
22	4	84	...	0	0	21	17.94	22	...	13.75	31	...	0
23	35*	321*	9	...	7	9.17*	15.48*	3*	12.35	16.89*	4.5*	25.71	...
24	18	597	0	...	0	33.17	31.86	19	33.17	31.86	19	0	...
25	29	685	0	3	0	23.62	20.83	15	23.62	20.52	16	0	10.34
99	76	1037	13	4	12	13.64	22.64	6	16.46	23.94	8	17.11	5.26
Total	14822	82438	5331	275	5021	5.56	11.77	2	8.69	13.76	4	35.97	1.86

US – Utentes Saídos; DI – Dias de Internamento; DC – Day cases; O – Óbitos; Amb- Casos Ambulatório; DM – Demora Média; DP – Desvio-Padrão; Med – Mediana; \DC – Excluindo os Day cases; ... Segredo Estatístico

4.2. Procedimentos não cirúrgicos

O registo destes procedimentos, que a seguir se apresenta, diz apenas respeito aos procedimentos não cirúrgicos, realizados no âmbito do internamento.

Tabela 4.2-1. Número de procedimentos não cirúrgicos em Portugal Continental, discriminados por grandes grupos (2012)

Códigos CID9MC	PROCEDIMENTOS NÃO CIRÚRGICOS	N	%
87,88	Diagnóstico por imagem	1016690	21,25
89	Entrevista, Avaliação, Consulta e exame	468295	9,79
90,91	Exame Microscópico de colheitas	670798	14,02
92	Medicina nuclear	400950	8,38
93	Medicina física, respiratória e reabilitação	278188	5,82
94	Psiquiatria	36386	0,76
95	Visão e audição	40216	0,84
96	Entubação E Irrigação Não Cirúrgica	87105	1,82
97	Substituição e Remoção de Dispositivos Terapêuticos	9553	0,20
98	Extracção De Corpo Estranho ou calculo (n/ operatória)	5279	0,11
99	Outros procedimentos não operatórios	1770094	37,00
	Total	4783554	100,00

Tabela 4.2-2. Distribuição do número de procedimentos não cirúrgicos por grande grupo de Diagnóstico por Imagem, em Portugal Continental, ordenados por ordem decrescente de grandeza (2012)

	N	%
Radiografia	528169	51,95
Ecografia	235882	23,20
Tomografia Axial Computadorizada	180459	17,75
Angiocardiografia	36985	3,64
Ressonância Magnética	21114	2,08
Arteriografia	14081	1,38
Total	1016690	100

Tabela 4.2-3. Distribuição do número de Radiografias (procedimentos não cirúrgicos) em Portugal Continental, ordenados por ordem decrescente de grandeza (2012)

Código	Descrição	N	%
874	Tórax, NCOP	302388	57.25
870	Tecidos moles da face cabeça e pescoço	77321	14.64
880	Tecidos moles do abdómen	45186	8.56
882	Ossos dos membros e bacia	35790	6.78
881	Abdómen NCOP	20771	3.93
883	NCOP	20408	3.86
872	Coluna	8191	1.55
877	Aparelho urinário	6962	1.32
871	Face cabeça e pescoço NCOP	3888	0.74
876	Aparelho digestivo NCOP	3853	0.73
	Outros	3411	0.65
	Total	528169	100

Tabela 4.2-4. Distribuição do número de Ecografias (procedimentos não cirúrgicos) em Portugal Continental, ordenados por ordem decrescente de grandeza (2012)

Código	Descrição	N	%
8872	Coração	69901	29.63
8876	Abdómen e retroperitoneu	55742	23.63
8875	Aparelho urinário	30217	12.81
8878	Útero gravido	22124	9.38
8871	Cabeça e pescoço	21335	9.04
8879	NCOP	19150	8.12
8877	Sistema vascular periférico	8884	3.77
8874	Aparelho digestivo	5375	2.28
8873	Locais do tórax NCOP	3154	1.34
Total		235882	100

Tabela 4.2-5. Distribuição do número de Tomografias Axiais Computorizadas (procedimentos não cirúrgicos) em Portugal Continental, ordenados por ordem decrescente de grandeza (2012)

Código	Descrição	N	%
8703	Cabeça	75754	41.98
8801	abdómen	43528	24.12
8741	Tórax	40004	22.17
8838	NCOP	19621	10.87
8771	Rim	1552	0.86
Total		180459	100

Tabela 4.2-6. Distribuição do número de Angiocardigrafias (procedimentos não cirúrgicos) em Portugal Continental, ordenados por ordem decrescente de grandeza (2012)

Código	Descrição	N	%
8856	Arteriografia coronária utilizando dois cateteres	14990	40.53
8857	Arteriografia coronária NCOP ou não especificada	9221	24.93
8853	Angiocardigrafia das estruturas do coração esquerdo	7495	20.26
8855	Arteriografia coronária utilizando um cateter único	4386	11.86
8854	Angiocardigrafia combinada do coração esquerdo e direito	368	0.99
8850	Angiocardigrafia, não especificada de outro modo	253	0.68
8852	Angiocardigrafia das estruturas do coração direito	207	0.56
8851	Angiocardigrafia da veia cava	29	0.08
8859	Angiografia vascular coronária de fluorescência intra-operatória	25	0.07
8858	Radiografia cardíaca de contraste negativo	11	0.03
Total		36985	100

Tabela 4.2-7. Distribuição do número de Ressonâncias Magnéticas (procedimentos não cirúrgicos) em Portugal Continental, ordenados por ordem decrescente de grandeza (2012)

Código	Descrição	N	%
8891	Cérebro e tronco cerebral	12398	58.72
8897	Locais NCOP ou soe	3181	15.07
8893	Canal espinal	2789	13.21
8895	Bacia, próstata e bexiga	1203	5.7
8894	Estruturas osteomusculares	1052	4.98
8892	Peito e miocárdio	442	2.09
8896	Intra-operatória NCOP	49	0.23
Total		21114	100

Tabela 4.2-8. Distribuição do Número de Arteriografias (procedimentos não cirúrgicos) em Portugal Continental, ordenados por ordem decrescente de grandeza (2012)

Código	Descrição	N	%
8842	Aortografia, utilizando material de contraste	4018	28.53
8841	Arteriografia das artérias cerebrais, utilizando mater.contraste	3846	27.31
8848	Arteriografia da femoral e artérias dos m.inf., utiliz.mat.contr	2788	19.8
8843	Arteriografia das artérias pulmonares, utilizando mater.contrast	1748	12.41
8847	Arteriografia de artérias intrabdominais ncop, util.mat.contrast	860	6.11
8849	Arteriografia de locais especificados NCOP, util.mater.contraste	348	2.47
8844	Arteriografia de vasos intratoracicicos NCOP, util.mater.contraste	234	1.66
8845	Arteriografia das artérias renais, utilizando material contraste	169	1.2
8840	Arteriografia utilizando material de contraste, local n/especif.	65	0.46
8846	Arteriografia de placenta, utilizando material de contraste	5	0.04
Total		14081	100

Tabela 4.2-9. Distribuição do número de Procedimentos de Entrevistas, Avaliações, Consultas e Exames (procedimentos não cirúrgicos) em Portugal Continental, ordenados por ordem decrescente de grandeza (2012)

	N	%
Aparelho circulatório	405538	86,60
Sistema nervoso e órgãos do sentido	34728	7,42
medições e observações anatómicas e psicológicas	12586	2,69
Sistema genito-urinário	6304	1,35
Entrevista, Consulta e Avaliação	5006	1,07
Outras	4133	0,88
Total	468295	100

Tabela 4.2-10. Distribuição do Número de Exames no Aparelho Circulatório (procedimentos não cirúrgicos) em Portugal Continental, ordenados por ordem decrescente de grandeza (2012)

Código	Descrição	N	%
8952	Electrocardiograma	220319	54.33
8965	Determinação de gases no sangue arterial	127340	31.4
8954	Monitorização electrocardiográfica	27752	6.84
8961	Monitorização da pressão arterial sistémica	9394	2.32
8950	Monitorização cardíaca ambulatória	5828	1.44
8959	Prova cardíaca ou vascular não invasiva, NCOP	4331	1.07
8966	Determinação de gases no sangue venoso	3833	0.95
8962	Monitorização da pressão venosa central	3237	0.8
8951	Electrocardiograma de frequência	932	0.23
8968	Monitorização do debito cardíaco por técnica NCOP	760	0.19
8941	Prova de esforço cardiovascular utilizando tapete rolante	604	0.15
8964	Monitorização do território da artéria pulmonar	227	0.06
8944	Provas de esforço cardiovascular NCOP	159	0.04
	Outros	822	0.2
Total		405538	100

Tabela 4.2-11. Distribuição do número de Exames no Sistema Nervoso e Órgãos do Sentido (procedimentos não cirúrgicos) em Portugal Continental, ordenados por ordem decrescente de grandeza (2012)

Código	Descrição	N	%
8917	Polissonograma	16116	46.41
8913	Exame neurológico	8776	25.27
8914	Electroencefalograma	6777	19.51
	Outros	3059	8.81
	Total	34728	100

Tabela 4.2-12. Distribuição do número de Medições e Observações Anatômicas e Psicológicas (procedimentos não cirúrgicos) em Portugal Continental, ordenados por ordem decrescente de grandeza (2012)

Código	Descrição	N	%
8939	Medições e exames não invasivos NCOP	5096	40.49
8938	Medições respiratórias não invasivas, NCOP	3747	29.77
8937	Determinação da capacidade vital	1967	15.63
	Outros	1776	14.11
	Total	12586	100

Tabela 4.2-13. Distribuição do número de Avaliações no Sistema Genito-Urinário (procedimentos não cirúrgicos) em Portugal Continental, ordenados por ordem decrescente de grandeza (2012)

Código	Descrição	N	%
8929	Avaliações não invasivas do aparelho geniturinário NCOP	5217	82.76
	Outros	1087	17.24
	Total	6304	100

Tabela 4.2-14. Número de Entrevistas, Consultas e Avaliações (procedimentos não cirúrgicos) em Portugal Continental, ordenados por ordem decrescente de grandeza (2012)

Código	Descrição	N	%
8906	Consulta descrita como limitada	2797	55.87
8905	Entrevista para diagnóstico e avaliação NCOP	813	16.24
	Outros	1396	27.89
	Total	5006	100

Tabela 4.2-15. Distribuição do número de Outros procedimentos de Entrevistas, Avaliações, Consultas e Exames (procedimentos não cirúrgicos) em Portugal Continental, ordenados por ordem decrescente de grandeza (2012)

Código	Descrição	N	%
897	Exame físico geral	3823	92.5
898	Autopsia	301	7.28
	Outros	9	0.22
	Total	4133	100

Tabela 4.2-16. Distribuição do número de Exames Microscópicos de Colheitas (procedimentos não cirúrgicos) em Portugal Continental, ordenados por ordem decrescente de grandeza (2012)

Código	Descrição	N	%
905	Exame microscópico de sangue	448327	66.83
913	Ex.micr.bexiga uretra prost. Ves.seminal t.perivesic.urina semen	117431	17.51
904	Ex.hist. Fragm.tec.-traq.bronq.pleura pulm./torax ncop expector	29599	4.41
909	Exame microscópico amostra tecido do tracto intestinal inf/fezes	13038	1.94
916	Exame microscópico de amostra da pele e outros tegumentos	10819	1.61
914	Exame histológico de amostra (de tecido) do tracto genital femin	10241	1.53
900	Exame histológico de amostra de sistema nervoso e liquor	9877	1.47
903	Exame histológico de amostra (de tecido) de ouvido nariz garganta	5206	0.78
911	Exame microscópico de amostra do peritoneu e retroperitoneu	4828	0.72
910	Exame microscópico amostra de fígado, vias biliares e pâncreas	3859	0.58
907	Exame microscópico de amostra de gânglio linfático e linfa	3193	0.48
917	Exame microscópico de amostra (de tecido) de ferida operatória	2705	0.4
918	Exame microscópico de amostra (de tecido) de outros locais	2229	0.33
915	Exame microscópico amostra osteomuscular ou liquido sinovial	2110	0.31
906	Exame microscópico de amostra (de tecido) de baco e medula óssea	1989	0.3
908	Exame microscópico de fragmento de tecido de tracto gastrointest	1921	0.29
901	Exame microscop. De amostra de tecido de glândula endócrina NCOP	1332	0.2
912	Exame microsc. De amostra de rim, ureter e tec.peri-renal/ureter	1134	0.17
902	Exame microscópico de amostra (de tecido) do olho	587	0.09
919	Exame microscópico de amostra de local não especificado	373	0.06
Total		670798	100

Tabela 4.2-17. Distribuição do número de Procedimentos em Medicina Nuclear (procedimentos não cirúrgicos) em Portugal Continental, ordenados por ordem decrescente de grandeza (2012)

Código	Descrição	N	%
9224	Tele-radioterapia usando fotões	313111	78.09
9229	Técnicas radioterapêuticas NCOP	65879	16.43
9225	Tele-radioterapia utilizando electrões	9354	2.33
	Outros	12606	3.14
Total		400950	100

Tabela 4.2-18. Distribuição do número de Procedimentos em Medicina Física, Respiratória e Reabilitação (procedimentos não cirúrgicos) em Portugal Continental, ordenados por ordem decrescente de grandeza (2012)

Código	Descrição	N	%
9396	Vias de enriquecimento em oxigenio NCOP	103229	37.11
9394	Medicação respiratória administrada por nebulizador	71834	25.82
9390	Ventilação mecânica não invasiva	19382	6.97
9357	Aplicação de outros pensos para feridas	19097	6.86
9318	Exercícios respiratórios	9840	3.54
9339	Fisioterapias NCOP	5597	2.01
9338	Fisioterapia combinada sem menção dos componentes	3931	1.41
9399	Procedimentos respiratórios NCOP	3926	1.41
9356	Aplicação de penso compressivo	3589	1.29
9354	Aplicação de tala	2924	1.05
9322	Treino de deambulação e ortoestatismo	2684	0.96
9359	Imobilização, compressão e tratamento de feridas, NCOP	2620	0.94
9301	Avaliação funcional	2479	0.89
9311	Exercícios assistidos	2384	0.86
9391	Ventilação por pressão positiva intermitente [ippb]	2378	0.85
9346	Tracções na pele dos membros NCOP	2270	0.82
9319	Exercícios NCOP	2265	0.81
9353	Aplicação de outros moldes	1994	0.72
9383	Terapêutica ocupacional	1960	0.7
9389	Reabilitação NCOP	1797	0.65
9324	Treino na utilização de prótese ou ortotese	1623	0.58
	Outros	10385	3.73
	Total	278188	100

Tabela 4.2-19. Distribuição do número de Procedimentos em Psiquiatria (procedimentos não cirúrgicos) em Portugal Continental, ordenados por ordem decrescente de grandeza (2012)

Código	Descrição	N	%
9425	Terapêutica por outros psicofármacos	12525	34.42
9423	Terapêutica neuroléptica	7705	21.18
9411	Avaliação psiquiátrica do estado mental	3991	10.97
9419	Entrevistas e avaliações psiquiátricas NCOP	2280	6.27
9438	Psicoterapia de suporte verbal	1342	3.69
	Outros	8543	23.48
	Total	36386	100

Tabela 4.2-20. Distribuição do número de Procedimentos relacionados com a Visão e Audição (procedimentos não cirúrgicos) em Portugal Continental, ordenados por ordem decrescente de grandeza (2012)

	N	%
AUDIÇÃO	35962	89,42
VISÃO	4254	10,58
Total	40216	100

Tabela 4.2-21. Distribuição do Número de Procedimentos relacionados com a Audição (procedimentos não cirúrgicos) em Portugal Continental, ordenados por ordem decrescente de grandeza (2012)

Código	Descrição	N	%
9546	Testes da função auditiva e vestibular NCOP	19276	53.6
9547	Exame do ouvido NCOP	4681	13.02
9543	Avaliação audiológica	4667	12.98
9541	Audiometria	4328	12.03
	Outros	3010	8.37
	Total	35962	100

Tabela 4.2-22. Distribuição do número de Procedimentos relacionados com a Visão (procedimentos não cirúrgicos) em Portugal Continental, ordenados por ordem decrescente de grandeza (2012)

Código	Descrição	N	%
950	Exame geral e subjectivo do olho	3384	79.55
	Outros	870	20.45
	Total	4254	100

Tabela 4.2-23. Distribuição do número de Procedimentos relacionados com a Entubação e Irrigação não cirúrgica (procedimentos não cirúrgicos) em Portugal Continental, ordenados por ordem decrescente de grandeza (2012)

Código	Descrição	N	%
9607	Inserção de tubo (naso-) gástrico NCOP	19958	22.91
9649	Instilação geniturinária NCOP	12514	14.37
9604	Inserção de tubo endotraqueal	11513	13.22
966	Infusão enteral de substâncias nutricionais concentradas	8706	9.99
9672	Ventilação mecânica contínua por 96 ou mais horas consecutivas	6870	7.89
9671	Ventilação mecânica contínua por menos de 96 horas consecutivas	5827	6.69
9648	Irrigação de outros cateteres urinários	4586	5.26
9635	Gavage gástrica	4033	4.63
9605	Entubação NCOP do tracto respiratório	1922	2.21
9639	Enema transanal NCOP	1873	2.15
9633	Lavagem gástrica	1646	1.89
9659	Irrigações de feridas NCOP	1351	1.55
9638	Remoção de fezes impactadas	862	0.99
9656	Lavagens de brônquios e traqueia NCOP	793	0.91
9670	Ventilação mecânica contínua invasiva de duração não especificada	723	0.83
	Outros	3928	4.51
	Total	87105	100

Tabela 4.2-24. Distribuição do Número de Procedimentos relacionados com a Substituição e Remoção de Dispositivos Terapêuticos (procedimentos não cirúrgicos) em Portugal Continental, ordenados por ordem decrescente de grandeza (2012)

Código	Descrição	N	%
976	Remoção não cirúrgica de dispositivo terapêutico do aparelho urinário	5455	57.1
	Outros	4098	42.9
	Total	9553	100

Tabela 4.2-25. Distribuição do número de Procedimentos relacionados com a Extração de Corpo Estranho ou Cálculo (N/Operatória) (procedimentos não cirúrgicos) em Portugal Continental, ordenados por ordem decrescente de grandeza (2012)

Código	Descrição	N	%
985	Litotripsia extracorporal por ondas de choque	4748	89.94
	Outros	531	10.06
	Total	5279	100

Tabela 4.2-26. Distribuição do número de Procedimentos relacionados com Outros Procedimentos não operatórios e não incluídos nas outras rubricas (procedimentos não cirúrgicos) em Portugal Continental, ordenados por ordem decrescente de grandeza (2012)

	N	%
Injecção/infusão de substâncias terapêuticas e profiláticas	1570783	88,74
Vacinações e inoculações	114922	6,49
Transfusões de sangue e seus componentes	66816	3,77
OUTRAS	17573	0,99
Total	1770094	100

Tabela 4.2-27. Distribuição do número de Procedimentos relacionados com Injecção ou Infusão de Substâncias Terapêuticas e Profiláticas (procedimentos não cirúrgicos) em Portugal Continental, ordenados por ordem decrescente de grandeza (2012)

Código	Descrição	N	%
9921	Injecção de antibiótico	335427	21.35
9918	Injecção ou infusão de electrólitos	330470	21.04
9929	Injecção ou infusão de substancia terapêutica ou profiláctica NCOP	310757	19.78
9925	Injecção ou infusão de substancia químico-terapêutica do cancro	256751	16.35
9919	Injecção de anticoagulantes	142955	9.1
9923	Injecção de esteróide	59387	3.78
9917	Injecção de insulina	54665	3.48
9928	Injecção/infusão modific.respost.biolog. Como agente anti-neopl.	29132	1.85
9926	Injecção de tranquilizante	17301	1.1
9924	Injecção de hormona NCOP	10716	0.68
9922	Injecção de outros anti-infecciosos	6509	0.41
9915	Perfusão parentérica de substancias nutricionais concentradas	5694	0.36
9911	Injecção de imunoglobulina rh	4589	0.29
9910	Injecção ou infusão de agente trombolítico	2014	0.13
9914	Injecção ou infusão de imunoglobulina	1900	0.12
9920	Injecção ou infusão de inibidor plaquetário	1613	0.1
	Outros	903	0.06
	Total	1570783	100

Tabela 4.2-28. Distribuição do número de Procedimentos relacionados com Vacinações e Inoculações (procedimentos não cirúrgicos) em Portugal Continental, ordenados por ordem decrescente de grandeza (2012)

Código	Descrição	N	%
9933	Vacinação contra tuberculose	56090	48.81
9959	Vacinações e inoculações NCOP	31012	26.99
9955	Administração profiláctica de vacina contra doenças NCOP	26527	23.08
	Outros	1293	1.13
	Total	114922	100

Tabela 4.2-29. Número de Procedimentos relacionados com Transfusões de Sangue e seus Componentes (procedimentos não cirúrgicos) em Portugal Continental, ordenados por ordem decrescente de grandeza (2012)

Código	Descrição	N	%
9904	Transfusão de glóbulos rubros	50945	76.25
9907	Transfusão de outros soros	5192	7.77
9905	Transfusão de plaquetas	4499	6.73
9908	Transfusão de expansores de sangue	2561	3.83
9903	Transfusão de sangue total NCOP	1340	2.01
	Outros	2279	3.41
	Total	66816	100

Tabela 4.2-30. Distribuição do número de Outros procedimentos relacionados com Outros Procedimentos não operatórios e não incluídos nas outras rúbricas (procedimentos não cirúrgicos) em Portugal Continental, ordenados por ordem decrescente de grandeza (2012)

Código	Descrição	N	%
9983	Fototerapia NCOP	9035	51.41
9962	Conversões do coração por electrochoque NCOP	1792	10.2
9984	Isolamento	1397	7.95
	Outros	5349	30.44
	Total	17573	100

5. Custos

Neste capítulo, disponibiliza-se, pela primeira vez nesta publicação, informação relativa aos custos dos internamentos. Os custos foram calculados tendo por base a tabela de preços AP 27 disponível em <http://www.acss.min-saude.pt/Portals/0/Circular%20Normativa%20N1%202013.pdf>.

Os resultados aqui obtidos devem ser interpretados com cuidados pois estão ainda sujeitos a consolidação.

Tabela 5-1. Distribuição dos custos, em euros, por ARS e grupo etário (2012)

ARS	0 anos	1-4 anos	15-24 anos	25-44 anos	45-64 anos	5-14 anos	65 ou+ anos
Portugal Continental	99269538,3	27174239,94	71086968,52	309359907,9	665628928,3	45693840,73	1244271828
Norte	34479159,77	10346787,84	28694259,08	125651863,8	255019011,9	17920450,15	407631984,1
Centro	13761529,67	4041101,62	12248072,71	51319967,31	120337808,5	7367736,19	261768458,5
LVTejo	44220518,69	11414162,95	26623946,35	114485290,4	249651597,2	18153954,66	476256691,8
Alentejo	2466431,19	525709,28	1420463,33	7870171,31	19284097,92	932595,69	56020554,99
Algarve	4341898,98	846478,25	2100227,04	10032615,08	21336412,76	1319104,04	42594138,34

Tabela 5-2. Distribuição dos custos, em euros, pelas Grandes Categorias de Diagnóstico, por ARS (2012)

GCD	Norte	Centro	LVTejo	Alentejo	Algarve	Total
0	63750190,23	26154675,14	77275918,36	2111042,82	4889929,39	174181755,94
1	87955525,68	52302771,60	102314825,64	9396117,55	10693706,07	262662946,54
2	40419046,91	18716019,63	26945464,99	4442304,10	1543422,28	92066257,90
3	23314760,69	9998121,93	21571263,18	934462,80	1049922,70	56868531,31
4	73996004,30	52284795,88	88515939,13	8528407,24	8809169,73	232134316,28
5	113007778,71	67647635,77	151371935,92	12993227,51	10101274,60	355121852,51
6	61251029,15	35556682,79	64940188,38	8120191,33	6485090,20	176353181,84
7	40031245,16	24257004,20	38309254,91	4924251,52	3914744,67	111436500,46
8	72482220,34	38923977,07	58470492,62	8020708,76	5951030,61	183848429,41
9	33342851,95	15167708,82	30620322,55	2656480,31	2376790,27	84164153,90
10	11491386,01	7158248,96	11814543,95	1526717,72	864483,38	32855380,03
11	33626871,11	20725801,52	40094820,26	4283759,20	3261235,19	101992487,29
12	7711869,85	4067951,59	7069502,22	828743,30	621184,60	20299251,57
13	15424779,10	8410444,68	14489416,69	1319160,28	1119201,70	40763002,46
14	11581018,25	5930684,33	14035532,69	1461785,32	1990552,97	34999573,55
15	29191260,80	11575568,57	37516468,74	2118084,19	3868756,84	84270139,15
16	4235151,95	2829526,22	7597875,38	643513,92	627001,76	15933069,23
17	68326071,81	33273134,42	79173416,87	7040662,16	7034254,18	194847539,44
18	24137620,08	7570294,68	13312771,77	2273181,30	1470264,19	48764132,01
19	15516484,20	10731192,05	16695058,05	1364904,93	2178157,57	46485796,80
20	1468742,21	1230980,46	1160645,73	116914,95	164300,79	4141584,16
21	6296040,30	3560415,63	6185120,48	654015,57	545144,02	17240736,00
22	3412424,07	2213654,91	3359448,84	298276,50	134824,55	9418628,86
23	6814101,72	3498010,29	5150796,26	761179,00	677247,58	16901334,84
24	4475904,23	1864325,57	10725984,88	246505,81	1220556,00	18533276,50
25	6500159,70	3315737,95	6536434,86	664067,90	592758,46	17609158,86
99	19982978,16	1879309,77	5552718,69	791357,73	385870,18	28592234,53
Total	879743516,68	470844674,44	940806162,03	88520023,72	82570874,49	2462485251,36

Tabela 5-3. Distribuição dos custos, em euros, pelas Grandes Categorias de Diagnóstico, em Portugal Continental, por grupo etário (2012)

GCD	0 anos	1-4 anos	15-24 anos	25-44 anos	45-64 anos	5-14 anos	65 ou+ anos
0	641266,74	1295057,54	5224839,83	21946380,58	65354267,02	1934640,09	77785304,14
1	1155112,47	2545931,05	4894154,06	22969913,27	65649522,67	4293453,30	161154859,72
2	192322,07	944667,33	2175699,88	10195385,78	22617451,66	1417559,77	54523171,42
3	611645,58	3086937,38	5151312,10	12951036,82	18159211,08	5727458,10	11180930,25
4	4721716,06	3932191,55	3373863,48	12092335,31	41150051,90	2742791,27	164121366,72
5	1622447,89	1821888,96	3798359,82	20984974,57	95092392,77	2767039,07	229034749,44
6	1391551,52	2008251,81	4933710,96	18007583,46	48337425,04	4527597,97	97147061,08
7	107093,25	103000,83	1205570,59	12449956,16	37172871,10	330536,45	60067472,08
8	528803,02	1555689,65	7372928,64	20297108,40	48836514,63	6045408,32	99211976,76
9	208563,03	650622,90	4917233,82	17697857,30	27374921,40	1812943,12	31502012,32
10	154955,36	358999,59	1310976,03	5712446,07	9362925,33	1095238,56	14859839,09
11	844836,15	929873,54	1488942,26	9298326,19	23599467,09	1079341,61	64751700,45
12	35203,85	1175234,70	1241436,29	1759858,20	4552102,21	2653545,18	8881871,14
13	10657,14	36531,96	831556,54	12289559,96	17626542,40	164551,09	9803603,38
14	0,00	0,00	6185090,55	28653663,31	127194,74	33375,33	249,63
15	84270139,15	0,00	0,00	0,00	0,00	0,00	0,00
16	175800,29	771708,42	760877,09	1898381,64	3550757,66	987851,22	7787692,91
17	188134,66	3177704,97	4482646,05	23941051,79	75676192,89	4426105,44	82955703,65
18	884581,33	1056067,82	850989,13	3722614,76	10054217,76	668486,42	31527174,79
19	60153,11	81268,92	3497693,44	16534427,59	17020141,93	448250,42	8843861,39
20	9855,74	1163,21	253781,60	1659894,37	1873856,58	12258,01	330774,65
21	36186,58	363394,51	972478,48	3581749,23	5432836,14	584758,57	6269332,49
22	149073,00	536164,02	334471,60	2214445,26	2537316,65	275551,38	3371606,95
23	1120271,69	327437,19	514333,04	2129434,87	5424189,26	516012,40	6869656,39
24	8213,34	8022,09	296308,42	8548217,41	8218952,56	9614,11	1443948,57
25	0,00	88775,70	2252971,80	4615610,22	4952377,20	530013,48	5169410,46
99	140955,30	317654,30	2764743,06	13207695,37	5875228,60	609460,05	5676497,86
Total	99269538,30	27174239,94	71086968,52	309359907,89	665628928,25	45693840,73	1244271827,72

Tabela 5-4. Distribuição dos custos, em euros, pelas Grandes Categorias de Diagnóstico, na ARS Norte, por grupo etário (2012)

GCD	0 anos	1-4 anos	15-24 anos	25-44 anos	45-64 anos	5-14 anos	65 ou+ anos
0	178743,09	524176,13	2049600,13	10101858,23	25861914,65	847416,73	24186481,27
1	436894,14	997698,91	1619567,03	8002001,14	23200380,74	1494458,20	52204525,53
2	63878,43	368028,74	1094966,60	4938895,58	10754129,25	540247,80	22658900,53
3	246946,68	1381174,24	2327652,28	5561686,94	7372487,01	2713139,95	3711673,60
4	1602087,13	1395405,39	1134908,61	3600506,77	14039120,44	1154184,28	51069791,68
5	397414,84	512595,67	1229126,74	7993119,81	33834844,02	769532,45	68271145,17
6	555356,30	755441,82	1999316,18	6814773,71	18913608,35	1732762,38	30479770,40
7	23153,31	30261,41	428127,98	4919420,30	14169401,39	111413,28	20349467,50
8	188035,61	516951,56	3062963,76	8293354,39	21989475,10	2329359,04	36102080,88
9	80477,75	204598,85	2385567,87	8408603,18	11501105,90	803410,49	9959087,92
10	51302,57	168430,11	560423,49	2664564,77	3648813,71	410084,03	3987767,34
11	358537,67	362513,18	494453,39	3408621,12	8304559,13	402653,19	20295533,43
12	13278,47	453133,77	532480,02	784864,53	1851493,36	1163732,46	2912887,23
13	7560,97	26416,32	268374,95	5054486,32	6747194,54	65498,33	3255247,67
14	0,00	0,00	1937077,80	9587517,90	50115,87	6306,69	0,00
15	29191260,80	0,00	0,00	0,00	0,00	0,00	0,00
16	71242,96	217016,19	182206,81	576359,38	998528,21	279657,81	1910140,59
17	59389,99	1145107,81	1795558,93	8885751,34	28104247,56	1468440,30	26867575,87
18	416773,89	477037,61	307138,03	1802568,64	4823531,70	258632,56	16051937,66
19	22297,66	36402,02	1161096,92	5634110,28	5868581,09	138728,88	2655267,34
20	0,00	0,00	78792,31	611307,10	694924,15	2639,74	81078,92
21	9199,92	150256,06	355806,65	1350826,27	2162593,33	184774,73	2082583,36
22	51948,83	221834,63	135172,73	1034560,08	730875,58	172482,35	1065549,86
23	365049,47	130928,01	245326,68	906576,29	2443954,42	268236,05	2454030,79
24	0,00	5220,56	49295,87	2270128,77	1889063,20	0,00	262195,82
25	0,00	72900,64	851183,65	1546181,81	1769069,87	267798,72	1993025,00
99	88329,29	193258,20	2408073,66	10899219,18	3294999,31	334859,72	2764238,81
Total	34479159,77	10346787,84	28694259,08	125651863,82	255019011,88	17920450,15	407631984,14

Tabela 5-5. Distribuição dos custos, em euros, pelas Grandes Categorias de Diagnóstico, na ARS Centro, por grupo etário (2012)

GCD	0 anos	1-4 anos	15-24 anos	25-44 anos	45-64 anos	5-14 anos	65 ou+ anos
0	82754,80	195797,86	807902,48	3052187,64	10398253,13	145331,96	11472447,28
1	218840,50	344903,92	953363,30	3816100,09	12096844,12	796140,82	34076578,84
2	28367,37	195233,20	362281,91	1952026,15	4141221,59	269862,67	11767026,75
3	88786,79	399190,46	924958,26	2265149,08	3183877,82	824748,00	2311411,54
4	622546,68	532118,76	643212,92	2156121,26	7507523,22	423457,22	40399815,82
5	266278,93	235451,33	504091,46	3443083,13	16046696,77	318806,31	46833227,84
6	174835,87	367683,83	958069,89	3236472,87	9038695,09	943424,69	20837500,55
7	40469,29	49119,90	283482,98	2374717,60	7566654,34	75479,04	13867081,05
8	90888,36	292895,40	1502682,08	3834622,24	9801988,69	1159951,50	22240948,79
9	33424,50	150578,12	800815,11	2630815,96	4741276,82	318082,75	6492715,56
10	40549,89	71578,84	285913,87	1012437,31	1935080,86	202206,32	3610481,87
11	104931,05	132619,80	277303,23	1606391,69	4380652,88	122306,32	14101596,56
12	7196,36	188528,64	223357,16	331426,41	908063,46	386400,13	2022979,43
13	2492,66	2354,76	146477,39	2335392,07	3819081,55	38964,79	2065681,45
14	0,00	0,00	796833,75	5110779,44	17369,20	5701,94	0,00
15	11575568,57	0,00	0,00	0,00	0,00	0,00	0,00
16	15303,06	90180,35	100241,33	280836,90	635771,29	116721,81	1590471,48
17	8229,51	416449,75	887608,84	3873996,87	12804025,13	682639,28	14600185,05
18	123582,90	191247,75	157279,59	582685,90	1587072,39	129296,28	4799129,88
19	16965,35	10718,00	649337,33	3707725,72	3969023,46	58106,53	2319315,67
20	0,00	0,00	52858,42	461813,36	593734,35	1476,53	121097,80
21	6658,66	61672,51	170054,72	645465,09	1052802,65	108845,49	1514916,51
22	2713,55	35173,05	100292,00	319317,02	542246,75	23748,70	1190163,85
23	204086,78	46667,92	91552,59	337798,31	1011574,91	84554,72	1721775,07
24	0,00	0,00	2610,28	662961,14	1011947,21	0,00	186806,95
25	0,00	0,00	458826,24	830428,69	1011993,07	42183,77	972306,19
99	6058,25	30937,47	106665,60	459215,40	534337,73	89298,62	652796,71
Total	13761529,67	4041101,62	12248072,71	51319967,31	120337808,45	7367736,19	261768458,47

Tabela 5-6. Distribuição dos custos, em euros, pelas Grandes Categorias de Diagnóstico, na ARS LVTejo, por grupo etário (2012)

GCD	0 anos	1-4 anos	15-24 anos	25-44 anos	45-64 anos	5-14 anos	65 ou+ anos
0	374657,09	575083,55	2162480,06	8159686,32	26502278,14	941891,40	38559841,79
1	442251,53	1051409,23	2082454,89	9982919,93	26237031,70	1769016,81	60749741,54
2	98092,92	357042,18	663250,09	2861858,37	6383234,38	557000,18	16024986,88
3	230827,59	1138976,46	1742770,44	4724060,62	7022621,76	1929538,45	4782467,88
4	2252240,75	1726405,35	1464294,97	5484043,11	16902850,75	1040871,74	59645232,45
5	950332,00	1065325,09	1984664,64	8575887,92	39826000,25	1651256,93	97318469,10
6	590819,87	700605,03	1606416,26	6594561,70	16813508,96	1478195,57	37156080,98
7	42674,51	22823,37	418823,49	4183101,93	12886001,14	134641,81	20621188,65
8	225961,86	648536,88	2403818,97	6889174,56	14102781,89	2247248,24	31952970,22
9	73799,40	241273,14	1487564,73	5770848,62	9597318,86	584812,10	12864705,70
10	55263,93	95535,58	392791,92	1731492,78	3183112,70	421540,17	5934806,88
11	338925,82	391600,00	612751,13	3629733,09	9306928,89	497484,82	25317396,52
12	12277,99	458282,37	422283,22	564922,63	1530309,40	892444,40	3188982,21
13	603,51	5911,16	357432,73	4265964,10	6083606,12	52224,80	3723674,27
14	0,00	0,00	2790312,63	11178605,09	51703,14	14662,20	249,63
15	37516468,74	0,00	0,00	0,00	0,00	0,00	0,00
16	75029,87	422608,28	447814,12	921349,14	1597884,69	518679,66	3614509,63
17	109485,02	1571718,10	1745247,58	9938910,72	29642858,08	2193552,89	33971644,47
18	276002,91	304655,37	328626,16	1139533,93	3018186,78	227570,41	8018196,21
19	19404,30	29990,41	1447247,51	5995276,87	5782119,33	210950,44	3210069,19
20	9855,74	1163,21	101347,40	473282,68	462410,68	5681,85	106904,18
21	16597,03	115395,72	403569,06	1347015,68	1877085,02	259197,44	2166260,53
22	91019,19	251879,42	90864,20	848542,74	1104216,95	71042,16	901884,18
23	378776,33	132189,19	136931,93	722607,48	1595928,83	142535,58	2041826,92
24	8213,34	2801,53	239919,69	4895324,51	4678180,83	9614,11	891930,88
25	0,00	15875,06	861630,19	1917424,43	1705878,78	206620,54	1829005,86
99	30937,47	87077,27	228638,37	1689161,41	1757559,18	95679,98	1663665,01
Total	44220518,69	11414162,95	26623946,35	114485290,37	249651597,24	18153954,66	476256691,77

Tabela 5-7. Distribuição dos custos, em euros, pelas Grandes Categorias de Diagnóstico, na ARS Alentejo, por grupo etário (2012)

GCD	0 anos	1-4 anos	15-24 anos	25-44 anos	45-64 anos	5-14 anos	65 ou+ anos
0	0,00	0,00	0,00	365312,23	370380,84	0,00	1375349,75
1	29381,57	54879,59	62739,11	282087,62	1633444,71	51039,07	7282545,89
2	991,68	9613,10	43833,76	269858,32	904930,90	22185,89	3190890,46
3	18879,40	67346,63	77308,93	167428,87	275486,98	130725,16	197286,84
4	97025,70	113649,31	37713,69	345687,08	1143812,83	45402,19	6745116,45
5	2374,74	1671,41	42244,99	416321,23	2787769,50	6024,66	9736820,99
6	30814,70	66750,92	175038,61	633648,94	1922353,80	183163,67	5108420,70
7	796,15	796,15	31567,76	477102,11	1372088,01	0,00	3041901,36
8	15054,74	46063,85	187368,73	656540,23	1750323,72	153343,76	5212013,75
9	5864,42	23466,08	142482,59	439159,29	757443,89	45946,71	1242117,34
10	5068,83	12426,57	22818,12	194215,60	412174,52	24583,55	855430,53
11	17929,86	17701,90	31491,39	364055,70	837774,12	21321,35	2993484,88
12	1593,01	37146,11	35681,21	49984,35	134607,19	87098,43	482633,00
13	0,00	1206,78	19815,61	305662,33	538310,71	4703,27	449461,58
14	0,00	0,00	271397,13	1184273,70	3110,49	3004,00	0,00
15	2118084,19	0,00	0,00	0,00	0,00	0,00	0,00
16	11355,80	19672,63	16143,67	59218,39	140357,56	21918,05	374847,83
17	0,00	1150,52	17078,04	523578,25	2309666,06	9584,40	4179604,91
18	19093,67	27075,10	32589,47	152811,33	343862,78	25625,94	1672123,02
19	1485,80	1485,80	70916,50	420427,32	562828,71	8792,66	298968,13
20	0,00	0,00	9336,46	38386,31	59976,96	491,68	8723,54
21	0,00	4883,10	26429,51	85422,76	186352,22	12772,76	338155,22
22	0,00	15061,59	2035,67	3391,43	62420,95	3393,46	211973,39
23	81064,92	3662,18	17499,41	62140,49	190931,93	15658,37	390221,69
24	0,00	0,00	0,00	132119,18	109166,07	0,00	5220,56
25	0,00	0,00	37684,06	160642,34	278356,29	0,00	187385,21
99	9572,04	0,00	9248,93	80695,91	196166,19	55816,69	439857,97
Total	2466431,19	525709,28	1420463,33	7870171,31	19284097,92	932595,69	56020554,99

Tabela 5-8. Distribuição dos custos, em euros, pelas Grandes Categorias de Diagnóstico, na ARS Algarve, por grupo etário (2012)

GCD	0 anos	1-4 anos	15-24 anos	25-44 anos	45-64 anos	5-14 anos	65 ou+ anos
0	5111,76	0,00	204857,15	267336,16	2221440,26	0,00	2191184,06
1	27744,73	97039,40	176029,74	886804,49	2481821,40	182798,40	6841467,92
2	991,68	14750,11	11367,52	172747,38	433935,55	28263,24	881366,80
3	26205,14	100249,61	78622,19	232711,32	304737,52	129306,55	178090,39
4	147815,81	164612,73	93733,29	505977,08	1556744,66	78875,85	6261410,32
5	6047,38	6845,47	38231,99	556562,48	2597082,23	21418,72	6875086,34
6	39724,78	117770,21	194870,02	728126,24	1649258,84	190051,67	3565288,45
7	0,00	0,00	43568,39	495614,22	1178726,23	9002,32	2187833,53
8	8862,45	51241,96	216095,09	623416,98	1191945,23	155505,78	3703963,12
9	14996,96	30706,71	100803,52	448430,25	777775,95	60691,08	943385,81
10	2770,14	11028,50	49028,64	109735,60	183743,55	36824,49	471352,47
11	24511,76	25438,66	72943,12	289524,58	769552,07	35575,95	2043689,06
12	858,02	38143,81	27634,68	28660,27	127628,79	123869,76	274389,27
13	0,00	642,94	39455,85	328055,14	438349,47	3159,89	309538,40
14	0,00	0,00	389469,25	1592487,19	4896,04	3700,50	0,00
15	3868756,84	0,00	0,00	0,00	0,00	0,00	0,00
16	2868,61	22230,98	14471,16	60617,83	178215,91	50873,89	297723,39
17	11030,14	43278,79	37152,65	718814,62	2815396,06	71888,58	3336693,35
18	49127,96	56051,99	25355,89	45014,97	281564,11	27361,24	985788,02
19	0,00	2672,70	169095,18	776887,40	837589,33	31671,91	360241,05
20	0,00	0,00	11447,01	75104,93	62810,44	1968,21	12970,20
21	3730,97	31187,12	16618,54	153019,44	154002,93	19168,15	167416,87
22	3391,43	12215,33	6107,01	8633,99	97556,42	4884,70	2035,67
23	91294,18	13989,89	23022,42	100312,31	181799,17	5027,69	261801,91
24	0,00	0,00	4482,58	587683,82	530595,24	0,00	97794,36
25	0,00	0,00	43647,67	160932,94	187079,19	13410,45	187688,20
99	6058,25	6381,36	12116,50	79403,47	92166,19	33805,04	155939,37
Total	4341898,98	846478,25	2100227,04	10032615,08	21336412,76	1319104,04	42594138,34

Anexo – Critérios de obtenção de informação

Caracterização da produção hospitalar e dos padrões de morbilidade

Caracterização da produção hospitalar e respetivos padrões de morbilidade em Portugal Continental e por cada ARS, por grandes grupos da CID9MC e por GCD

Indicadores publicação		Indicadores GDH
CID9MC	DS	• <i>d1</i> e (transformado para o critério CID9MC - 1:18)
	DI	• <i>d1</i> e <i>dias_int</i>
	DC	• <i>d1</i> e <i>dias_int</i> = 0 e <i>dsp</i> ≠20
	Amb	• <i>d1</i> e <i>tipo_port</i> =Amb
	O	• <i>d1</i> e <i>dsp</i> = 20
GCD	DS	• <i>gcd</i>
	DI	• <i>gcd</i> e <i>dias_int</i>
	DC	• <i>gcd</i> e <i>dias_int</i> = 0 e <i>dsp</i> ≠20
	O	• <i>gcd</i> e <i>dsp</i> = 20
	Amb	• <i>gcd</i> e <i>tipo_port</i> =Amb
	Grupo etário	• <i>idade</i>
	Sexo	• <i>sexo</i>

Nota: “...” representa valores 1 ou 2, omitidos para segredo estatístico

Algumas patologias discriminadas

Neste conjunto estão incluídas algumas patologias que dizem respeito a Programas Nacionais do Plano Nacional de Saúde, codificadas pelo grande grupo da CID9MC.

Indicadores publicação		Indicadores GDH
CID9MC	DS	• <i>d1</i>
	DI	• <i>d1</i> e <i>dias_int</i>
	DC	• <i>d1</i> e <i>dias_int</i> = 0 e <i>dsp</i> ≠20
	Amb	• <i>d1</i> e <i>tipo_port</i> =Amb
	O	• <i>d1</i> e <i>dsp</i> = 20

CODIFICAÇÕES:

Patologias específicas	Código CID9MC
ASMA	493
CATARATAS	366
COLELITÍASE	574
DEPRESSÃO	300,301,303,309,311 e 312
DIABETES MELLITUS	250
D CEREBROVASCULAR	430:438
D DE CROHN E COLITE ULCERATIVA	555 e 556
D HEPÁTICA	570:573
D HEPÁTICA ALCOOLICA	571.0-571.3
OUTRA DOENÇA HEPÁTICA	070
D P O C	491.2 - 492.8 e 496
D DO APÊNDICE	540-543
D DO PÂNCREAS	577
DOR	338
DOR ABDOMINAL E PÉLVICA	789
DOR DE GARGANTA E PEITO	784.1 e 786.5
CEFALEIAS	339
DORSALGIA	724
ENFARTE AGUDO DO MIOCÁRDIO	410
EPILEPSIA	345
ESCLEROSE MÚLTIPLA	340
FRACTURA DO FÉMUR	820-821
HÉRNIA INGUINAL	550
INSUFICIÊNCIA CARDÍACA	428
INSUFICIÊNCIA RENAL	584-586
I V MEMBROS INFERIORES	454
PNEUMONIA	480-486
P DOS DISCOS INTRAVERTEBRAIS	722
T M COLORECTAL	153
T M DA BEXIGA	188
T M DA MAMA	174
T M DA PELE	173
T M DA PRÓSTATA	185
T M DA TRAQ., BRÔNQ. E PULMÃO	162
T M DO OVÁRIO	183
T M DO ÚTERO	182

Doenças de Declaração Obrigatória (DDO)	Código CID9MC
CÓLERA	001
FEBRES TIFÓIDE E PARATIFOIDE	002
OUTRAS SALMONELOSES	003
SHIGELOSE	004
BOTULISMO	005.1
TUBERCULOSE RESPIRATÓRIA	011 e 012
TUBERCULOSE DO SNC	013
TUBERCULOSE MILIAR (DISSEMINADA)	018
PESTE	020
CARBÚNCULO	022
BRUCELOSE	023
LEPTOSPIROSE	100
DOENÇA DE HANSEN	030
TETANO NEONATAL	771.3
TÉTANO (EXCLUI TÉTANO NEONATAL, A33)	037
DIFTERIA	032
TOSSE CONVULSA	033
INF. MENINGOCÓCICA (EX. MENINGITE MENINGOCÓCICA, A39.0)	036.1, 036.2, 036.3, 036.4, 036.5, 036.6, 036.7, 036.8 e 036.9
MENINGITE MENINGOCÓCICA	036.0
DOENÇA DOS LEGIONÁRIOS	482.84
INF. P/ HAEMOPHILUS INFLUENZAE (EX. MENINGITE P7 HI, G00.0)	041.5
SIFILIS CONGÊNITA	090
SIFILIS PRECOCE	091 e 092
INFECÇÕES GONOCÓCICAS	098
DOENÇA DE LYME	088.81
FEBRE ESCARO-NODULAR	082.1
FEBRE Q	083.0
POLIOMIALITE	045
DOENÇA DE CREUTZFELDT-JACOB	046.1
RAIVA	071
PAROTIDITE EPIDÊMICA	072
FEBRE AMARELA	060
SARAMPO	055
RUBEOLA	056
HEPATITE POR VÍRUS A	070.0 e 070.1
HEPATITE POR VÍRUS B	070.2 e 070.3
HEPATITE POR OUTROS VÍRUS ESPECIFICADOS (EX. HEPATITE C)	070.42, 070.43, 070.49, 070.52, 070.53 e 070.59
HEPATITE POR VÍRUS C	070.41, 070.44, 070.51 e 070.54
LEISHMANÍASE	085
EQUINOCOCOSE	122
MALÁRIA	084
TRIQUINIASE	124
MENINGITE POR HAEMOPHILUS INFLUENZAE	320.0
RUBEOLA CONGÊNITA	771.0

Sistema Europeu de Vigilância Epidemiológica (TESSy)	Código CID9MC
MENIGITE PNEUMOCÓCICA	320.1
SEPTICÉMIA POR PNEUMOCÓCOS	038.2
INFECÇÃO POR PAPILOMA VÍRUS	079.4
CLAMÍDIA	079.98,079.88 e 078.88
HERPES SIMPLES	054
HIV/SIDA	042
ESCHERICHIA COLI	008.0
GIARDIASE	007.1
CRÍPTOSPORIDIOSE	007.4
LISTERIOSE	027.0
TULERÉMIA	021
TOXOPLASMOSE	130
HEPATITE VIRAL CRÓNICA C	070.44 e 070.54
CAMPYLOBACTER	008.43
YERSINIA ENTEROCOLITICA	008.44
SÍNDROME RESPIRATÓRIA AGUDA GRAVE - SARS	480.3

Patologias relacionadas com a gravidez, parto e puerpério	Código CID9MC
Aborto espontâneo	634
Aborto induzido por indicações admitidas legalmente	635
Aborto induzido sem indicações admitidas legalmente	636
Aborto não especificado	637
Aborto retido	632
Afeções da mama associada ao parto, NCOP, e alterações da lactação	676
Afeções existentes na mãe COP, complicando a gravidez, o parto ou o puerpério	648
Ameaça de trabalho de parto ou parto pré-termo	644
Anomalia da dinâmica do parto	661
Anomalias dos órgãos e dos tecidos moles da pelve na gravidez	654
Anomalias fetal confirmada ou suspeita que afeta a conduta em relação à mãe	655
Complicações consequentes ao aborto, gravidez ectópica e molar	639
Complicações da administração anestésicos/sedativos no trabalho parto e parto	668
Complicações da gravidez, não classificadas em outra parte	646
Complicações do cordão umbilical	663
Complicações do puerpério e as não especificadas	674
Complicações do sistema venoso na gravidez e puerpério	671
Complicações do trabalho de parto e do parto, NCOP	669
Incompatibilidade feto-pélvica	653
Doenças infecciosas e parasitárias COP complicando gravidez, parto e puerpério	647
Embolia pulmonar obstétrica	673
Gestação múltipla	651
Gravidez ectópica	633
Gravidez tardia	65951,65952,65961 e 65962
Hemorragia anteparto, descolamento prematuro da placenta e placenta prévia	641
Hemorragia do início da gravidez	640
Hemorragia pós-parto	666
Hipertensão complicando a gravidez, o parto e o puerpério	642
Hipertermia de origem desconhecida ocorrida durante o puerpério	672
Indicações de assistência ou intervenção relacionada trabalho parto e parto NCOP	659
Infecção puerperal	670
Infeções da mama e mamilo associadas com o parto	675
Má posição e má apresentação do feto	652
Mola hidatiforme	630
Outros produtos anormais da concepção	631
Parto obstruído	660
Polihidramnio	657
Problemas associados com a cavidade amniótica e com as membranas NCOP	658
Problemas fetais e da placenta conhecidos ou suspeitos NCOP afetando a mãe	656
Retenção da placenta ou das membranas sem hemorragia	667
Tentativa de aborto malograda	638
Trabalho de parto prolongado	662
Trauma do perineo e da vulva durante o parto	664
Traumas obstétricos NCOP	665
Vómitos excessivos na gravidez	643

Recém-nascidos discriminados pelo tipo de nascimento	Código CID9MC
Criança única	V30
Gêmeos	V31,V32 e V33
Nascimentos múltiplos	V34,V35,V36 e V37

Procedimentos	Indicadores GDH
Cirúrgicos	<i>tipo_gdh = "C"</i>
Não cirúrgicos	<i>tipo_gdh = "M"</i>

Número e indicadores de procedimentos cirúrgicos e não cirúrgicos

Número de procedimentos cirúrgicos e respetivos indicadores em Portugal Continental, discriminados por grandes grupos de procedimentos

Indicadores publicação	Indicadores GDH
PC	• <i>p1-p20</i> = código abaixo* e <i>tipo_gdh</i> = "C"
PCBO	• <i>p1-p20</i> = código abaixo* e <i>tipo_gdh</i> = "C" e <i>vectorBO</i> ** = 1
Amb25+PCBO	• <i>p1-p20</i> = código abaixo* e <i>tipo_gdh</i> = "C" e <i>vectorBO</i> ** = 1 e <i>tipo_port</i> = "Amb"
O25+PCBO	• <i>p1-p20</i> = código abaixo* e <i>tipo_gdh</i> = "C" e <i>vectorBO</i> ** = 1 e <i>dsp</i> = 20

Legenda da tabela de cima:(*)

Sistemas	Código CID9MC p1-p20
Sistema Nervoso	01:05
Sistema Endócrino	06 e 07
Olho	08: 16
Ouvido	18:20
Nariz, Boca e Faringe	21:29
Sistema Respiratório	30:34
Sistema Cardiovascular	34:39
Sistema Sanguíneo e Linfático	40 e 41
Sistema Digestivo	42:54
Sistema Urinário	55:59
Órgãos Genitais Masculinos	60:64
Órgãos Genitais Femininos	65:71
Procedimentos Obstétricos	72:75
Músculo-esquelético	76:84
Sistema Tegumentar	85:96
Proced. e Intervenções Ncop	00

(**) Procedimentos cirúrgicos realizados em Bloco operatório. **Fonte:** ACSS : http://portalcodgdh.min-saude.pt/index.php/Lista_dos_procedimentos_de_realiza%C3%A7%C3%A3o_no_Bloco_Operat%C3%B3rio:CID-9-MC_de_Outubro_de_2009

Procedimentos não cirúrgicos

Extração dos procedimentos mais comuns