



CRSMCA
ALGARVE

Comissão Regional de Saúde da Mulher,
da Criança e do Adolescente

REUNIÃO CNSMCA
27-11-2015

Elsa Rocha	Pediatra Hospital Faro (Presidente)
João Moura Reis	Presidente do Conselho Diretivo da ARS Algarve, IP
Ana Cristina Guerreiro	Diretora do Departamento de Saúde Pública e Planeamento ARS Algarve
Natália Correia	Presidente Conselho Clinico ACES Central APOSENTADA
Maria José Castro	Diretora Serviço Neonatologia Hospital Faro
Ana Luisa Cavaco	Enfermeira Coordenadora Bloco Partos Hospital Faro EMIGROU DUBAI
Fernando Guerreiro	Diretor Serviço Obstetrícia Hospital Barlavento
Maria do Carmo Pacheco	Enfermeira Chefe Centro Saúde de Lagos

TERRITÓRIO



1 Distrito
16 Concelhos
Área 500Km² – 5,6% do território nacional

UNIDADES DE SAÚDE

CRSMCA
2010
Despacho 9872/2010

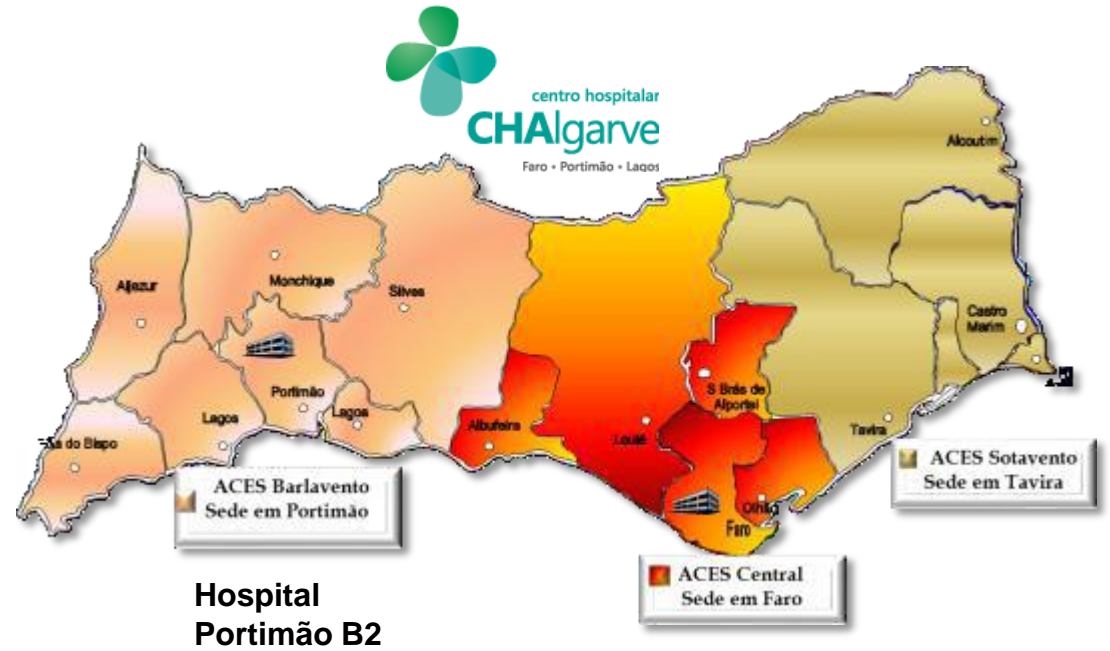

**Hospital
Portimão B2**

Hospital Faro A2

UCF Barlavento
-Saude Materna e Neonatal
-Saude Criança e Adolescente

UCF Sotavento
-Saude Materna e Neonatal
-Saude Criança e Adolescente

→

6 Hospitais Privados (1 maternidade)

POPULAÇÃO

4,3% da população do país

Na última década população aumentou 14,1% (**região que mais cresceu**)

	Hospital Faro	Hospital Portimão	Total
Total	287 005	163 951	451 006
Crianças < 18 anos	52 956	28 548	81504 (18,1%)
Mulheres idade fértil	68 470	37 232	105 791 (23,4%)

Fonte: Observatório Regional de Saúde-DSP, ARS Algarve a partir de INE- População Residente - Censos 2011

POPULAÇÃO NATALIDADE

Taxa de Natalidade /100 000habitantes

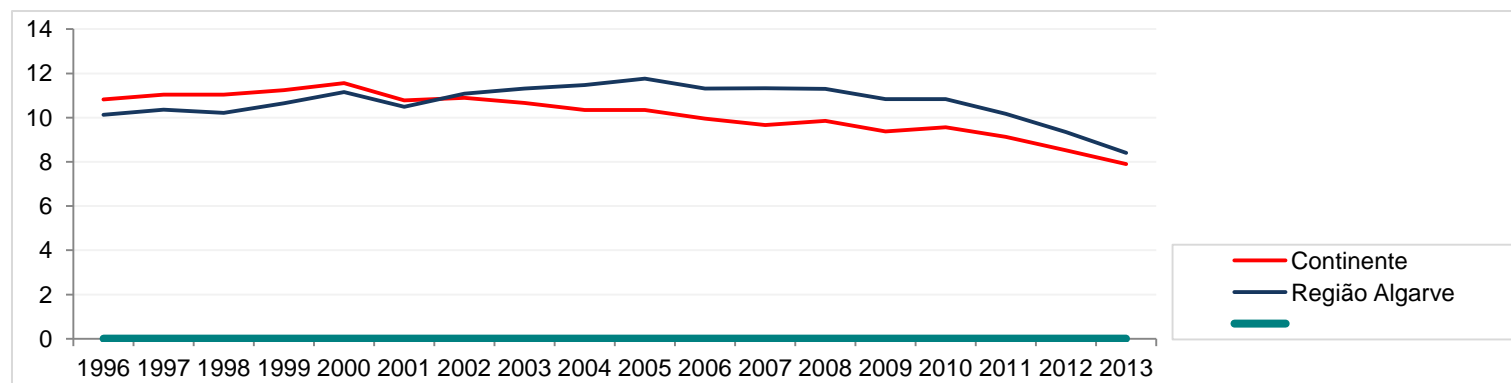

Fonte: Elaborado por Observatório Regional de Saúde-DSP, ARS Algarve a partir de INE – mort@idades.infantil

Proporção (%) de Nascimento Pré-Termo (1996-2013)

media anual por triénios

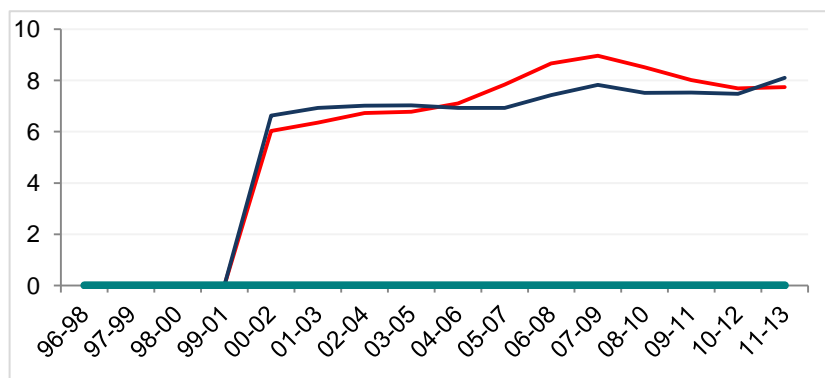

Continente
Região Algarve

Proporção (%) de Baixo peso à Nascença (1996-2013)

media anual por triénios

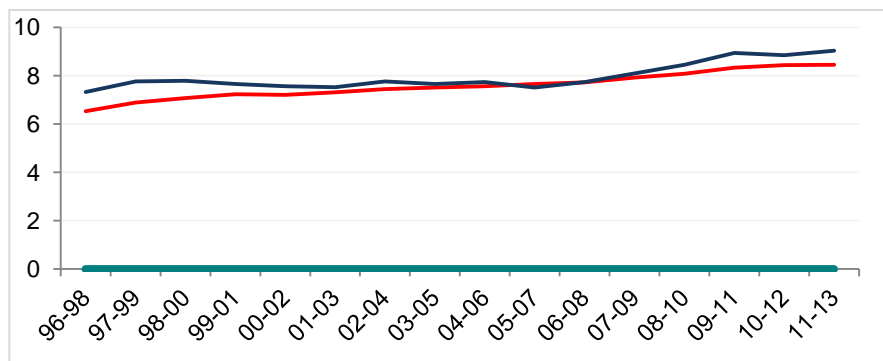

POPULAÇÃO NADOS VIVOS POR NACIONALIDADE

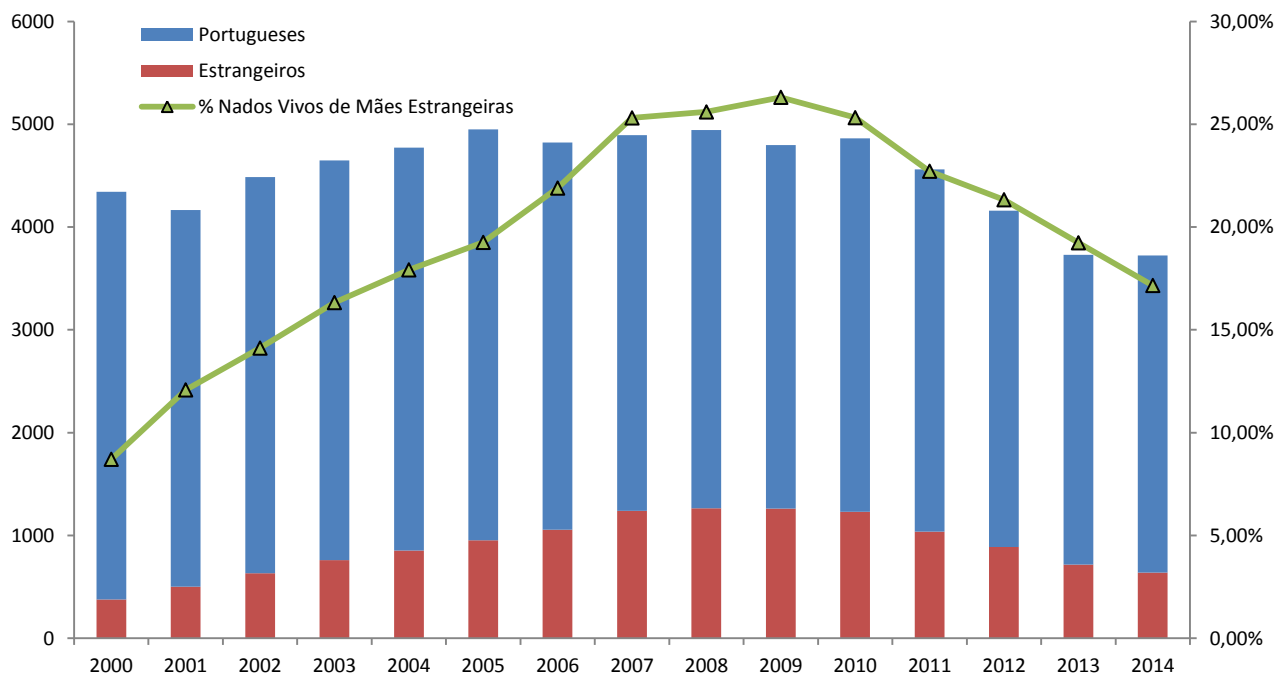

Fonte: INE (2001 – 2011) e Hospitais da Região (2014)

POPULAÇÃO NADOS VIVOS DE MÃES ESTRANGEIRAS POR NACIONALIDADE 2014

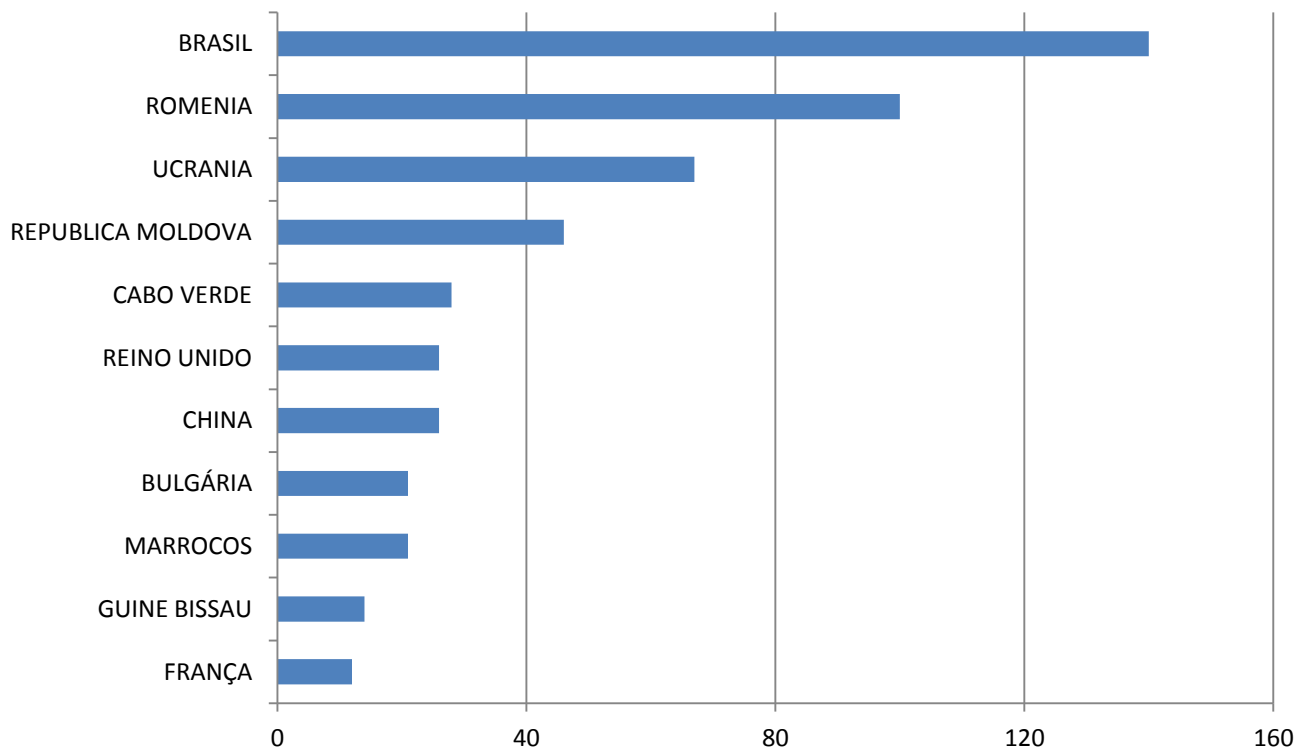

Fonte: I Hospitais da Região (2014)

POPULAÇÃO NADOS VIVOS POR IDADE ESPECÍFICA DAS MÃES

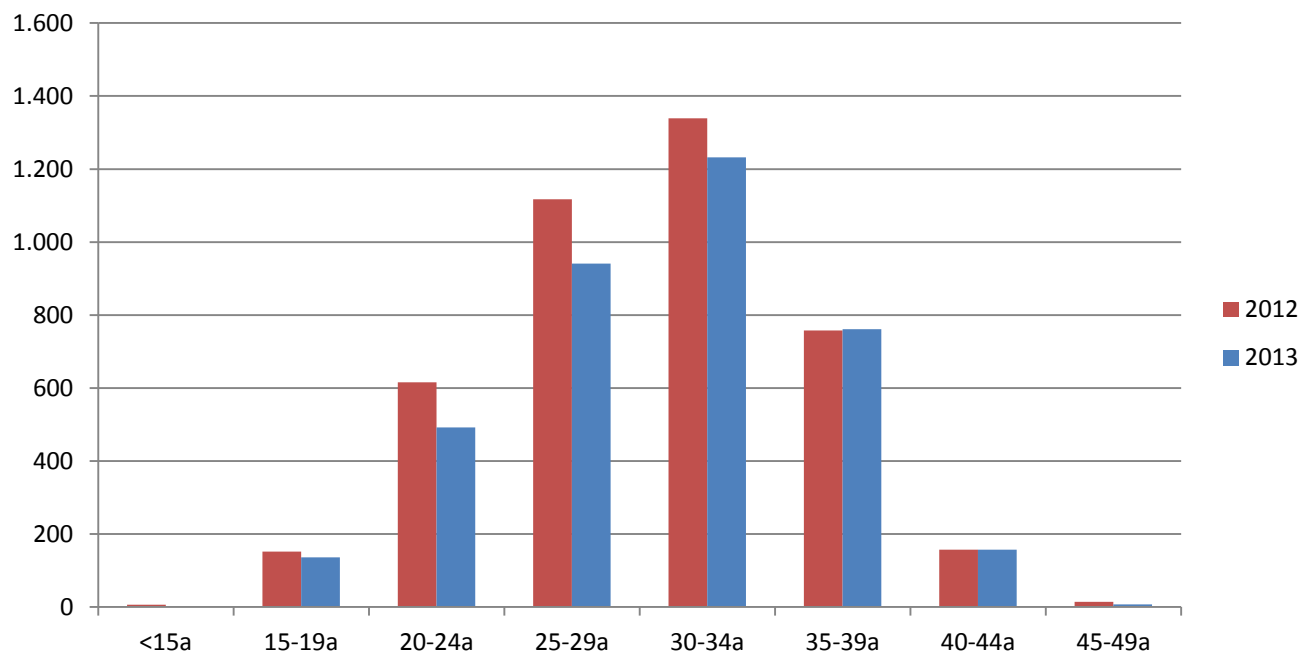

Fonte: INE 2012 - 2013

POPULAÇÃO NADOS VIVOS POR LOCAL DE NASCIMENTO

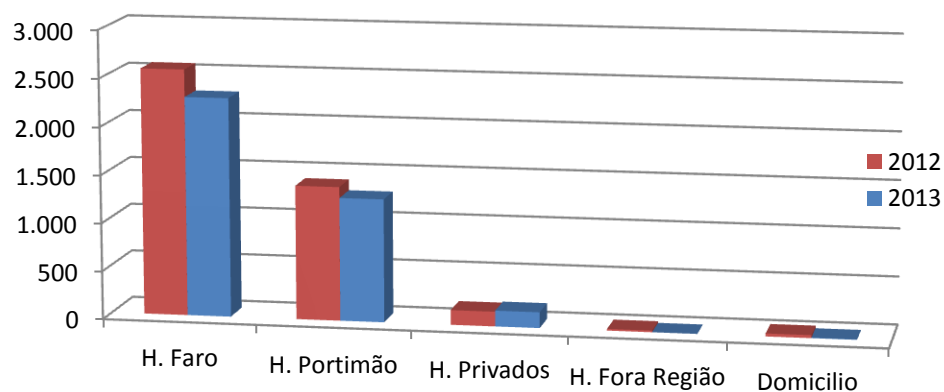

Fonte: INE 2012 - 2013

PARTOS NO DOMICILIO

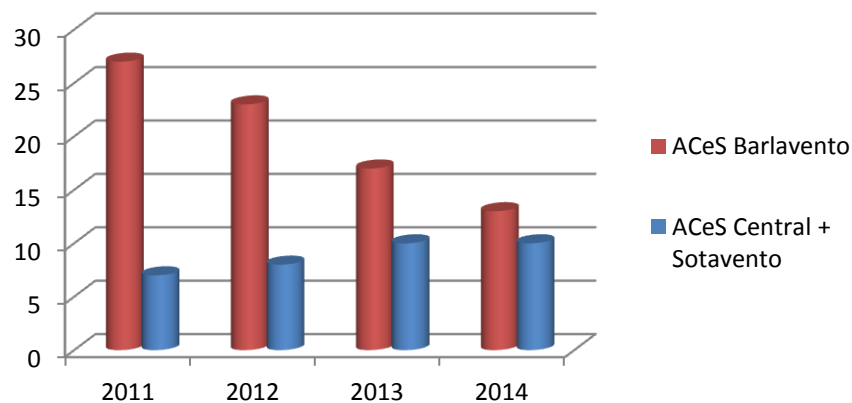

TIPO DE PARTO - TAXA CESARIANAS

	2011	2012	2013	2014
H Faro	34,55%	32,5%	31,3%	27,2%
H Portimão	23,0%	28,1%	27,5%	26,3%
H Particular Algarve				67%
Total Algarve - SNS	28,78%	30,95%	29,9%	26,9%

Fonte: I Hospitais da Região (2015)

RECURSOS HUMANOS

Grave problema na região

30.10.2015 Jornal de Notícias
José Manuel Silva



Centro Hospitalar do Algarve muito amargo

Por que é que o Centro Hospitalar do Algarve (CHA) tem dificuldade em captar médicos? É interior? Não. Tem má qualidade de vida ou más praias? Não. Tem más acessibilidades? Não.

RECURSOS HUMANOS

Pediatria Geral

Tipologia Hospital	População total	Crianças <18 A	Nº Pediatras Gerais		Nº horas / semana Horário 40h/semana	
			Recomendados	Existentes	Recomendados	Existente
Faro A2	289 516	52 956	22	14 64% > 50A 21% >55A	880	545
Portimão B2	151 899	28 548	12	8 44% > 50A 33% > 55A	480	330
Total Algarve	441 415	81504	34	22 47,8% > 50A	1360	880

*Fonte: Hospitais da Região / Proposta de Carta Hospitalar CNSMCA
Nº especialistas por Serviço contabilizados para 40h/semana*

RECURSOS HUMANOS

Neonatologia

Tipologia Hospital	Nº partos	Nº NV	RN < 1500g	Unidades / Camas		Nº Neonatologistas		Nº horas / semana Horário 40h/semana	
				Recomendado	Existente	Recomendados	Existentes	Recomendados	Existente
Faro A2 HAPD	2219	2262	43	1Unidade 1 cama/1000RN	1Unidade Polivalente UCIN 12inc UCIP 3 camas	7	7 50% > 50A	280	280
Portimão B2 HAP	1186	1191	0						
Total Algarve	3405	3453	43			7	7 50% > 50A	280	280

Fonte: Hospitais da Região / Proposta de Carta Hospitalar CNSMCA
Nº especialistas por Serviço contabilizados para 40h/semana

RECURSOS HUMANOS

Obstetrícia

Tipologia Hospital	População total	Mulheres idade fértil	Partos 2014	Nº Obstetras		Nºhoras / semana Horário 40h/semana	
				Recomendados	Existentes	Recomendados	Existente
Faro A2	289 516	68 470	2219	14	13 8 + 5 (empresas só para urgência) 70%>50 60%>55A	560	520
Portimão B2	151 899	37 232	1186	6	7 75%>50A	240	280
Total Algarve	441 415	105 702	3405	20	20 (10 só para urgência) 71,4%>50A	800	800

Fonte: Hospitais da Região / Proposta de Carta Hospitalar CNSMCA
Nº especialistas por Serviço contabilizados para 40h/semana

ESTADO DE SAÚDE

Taxa de Mortalidade Infantil (/1000 nados vivos) 1996 – 2013

Média anual por triénios

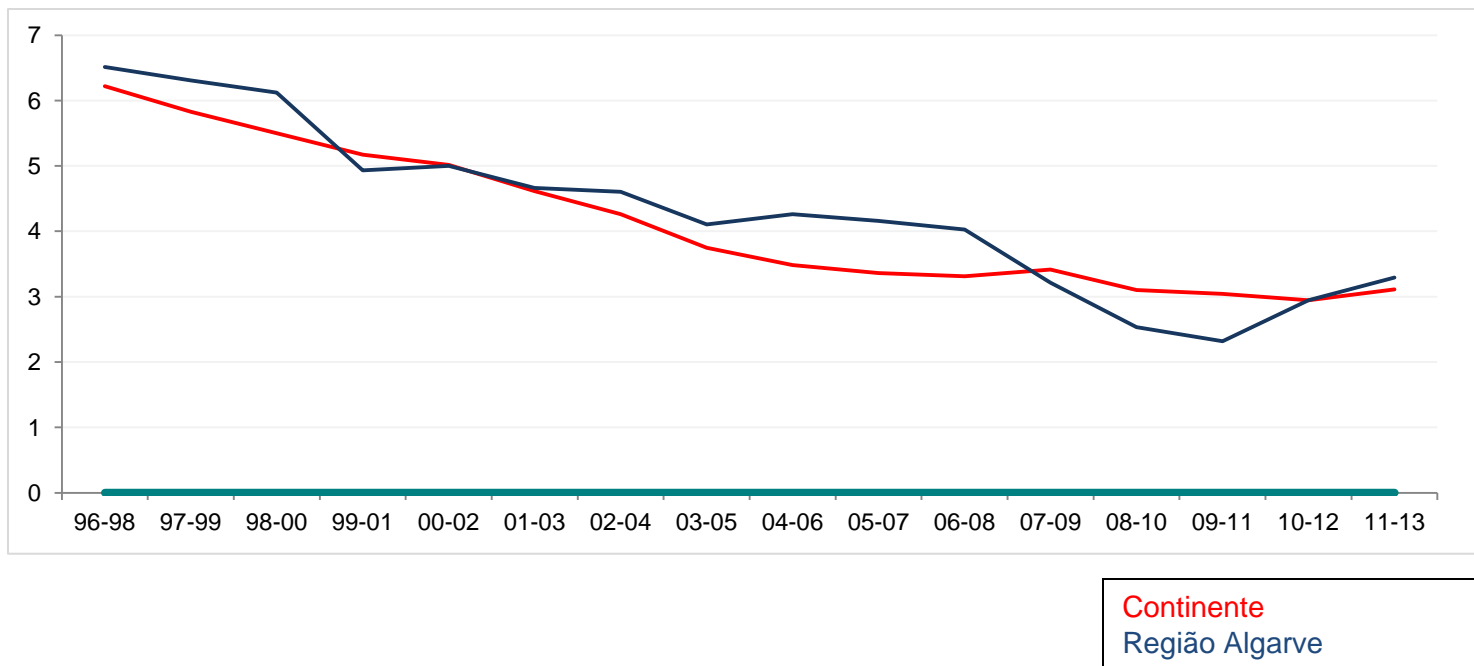

Taxa de mortalidade perinatal (/1000 (NV + FM 28+sem) 1996-2013

Media anual por triénios

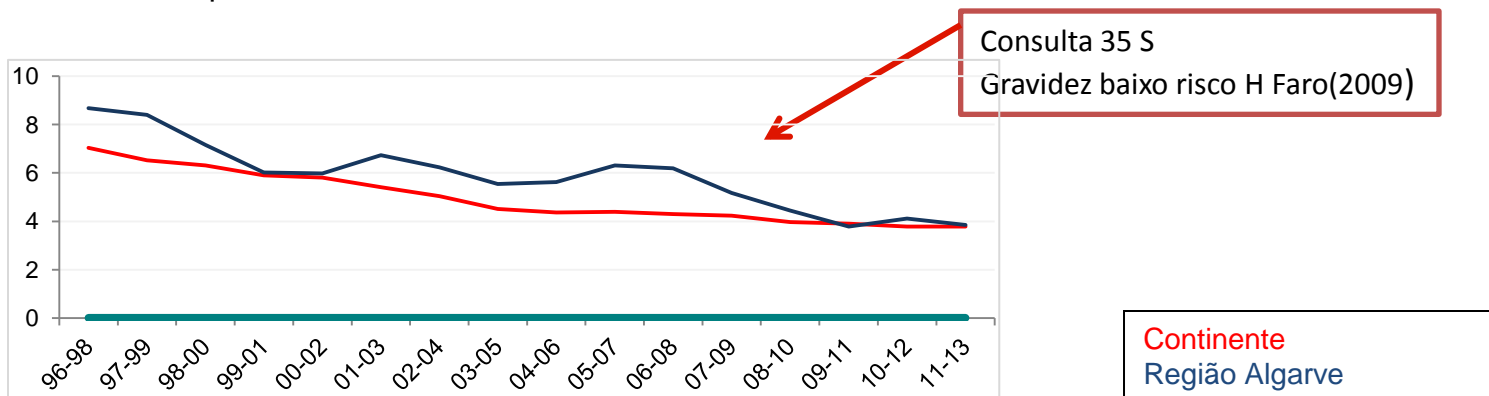

Taxa de Mortalidade Neonatal (/1000 nados vivos) 1996 – 2013

Média anual por triénios

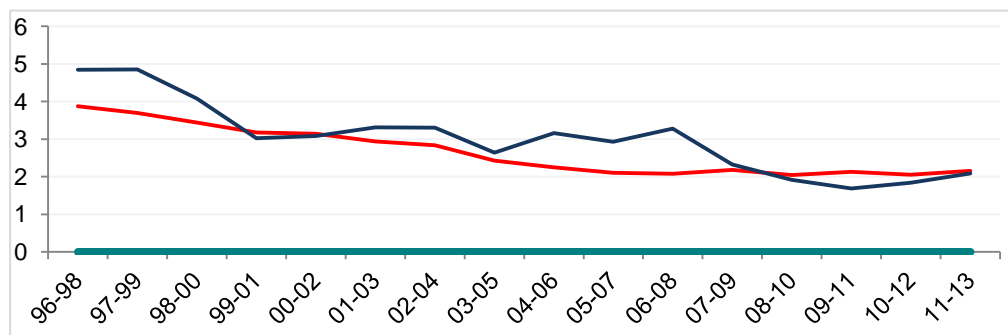

Indicadores dos Cuidados de Saúde Primários solicitados pela CNSMCA

51 – Proporção de grávidas com acompanhamento adequado

52 – Proporção de mulheres em idade fértil com acompanhamento em PF

58 – Proporção de crianças com acompanhamento adequado

60 – Proporção de crianças com acompanhamento adequado

63 – Proporção de crianças 7 anos com consulta médica de vigilância e PNV

63 – Proporção Jovens com consulta médica de vigilância e PNV

Proporção de grávidas com acompanhamento adequado %

	ACES Central	ACES Barlavento	ACES Sotavento	Total Algarve
2014	6,49	0,81	3,69	4,19
2015	10,0	2,22	4,84	6,43

Fonte: SIARS

Proporção de mulheres em idade fértil com acompanhamento em PF %

	ACES Central	ACES Barlavento	ACES Sotavento	Total Algarve
2014	14,56	7,05	18,19	12,38
2015	16,51	7,81	20,44	13,96

Fonte: SIARS

Proporção de crianças 1 ano, com acompanhamento adequado %

	ACES Central	ACES Barlavento	ACES Sotavento	Total Algarve
2014	20,42	19,3	26,81	20,63
2015	20,61	21,51	22,58	21,13

Fonte: SIARS

Proporção de crianças 2 anos com acompanhamento adequado %

	ACES Central	ACES Barlavento	ACES Sotavento	Total Algarve
2014	25,45	16,20	27,03	22,43
2015	20,00	18,82	22,99	19,88

Fonte: SIARS

Proporção de crianças 7 anos com consulta médica de vigilância e PNV %

	ACES Central	ACES Barlavento	ACES Sotavento	Total Algarve
2014	51,57	50,91	63,04	52,61
2015	51,79	49,54	61,25	52,14

Fonte: SIARS

Proporção de jovens 14 anos com consulta médica de vigilância e PNV %

	ACES Central	ACES Barlavento	ACES Sotavento	Total Algarve
2014	38,42	27,09	38,81	34,37
2015	41,40	35,96	32,54	38,40

Fonte: SIARS

PROGRAMAS /PROJETOS EM CURSO NA REGIÃO

PROGRAMA DE SAÚDE INFANTIL E JUVENIL

ACIDENTES

- Alta Segura
- Bebés, Crianças e Jovens em Segurança

OBESIDADE

- Programa de Combate à Obesidade Infantil

SAÚDE MENTAL

- GASMI

INTERVENÇÃO PRECOCE

- SNIPI

CRIANÇAS E JOVENS EM RISCO

-Rede de NACJR

APOIO À PARENTALIDADE

- Preparação para parto nos 3 ACES - equipas multidisplinares
- Visita domiciliária (puérpera e RN)

ALEITAMENTO MATERNO

- Rede Cantinhos de Amamentação
- Hospital e ACES Amigos dos Bebés (UNICEF)
 - Hospital Barlavento acreditado
 - Hospital Faro em candidatura
 - ACES Central e Sotavento em candidatura

OBSERVATÓRIO DE SAÚDE - Mortalid@des.infantil – ARS Algarve.IP

CONSULTA DE REFERENCIA ÀS 35 S NA GRAVIDEZ BAIXO RISCO



QUALIDADE / ACREDITAÇÃO

Serviço de Pediatria e Obstetrícia Hospital Faro obtiveram Certificado de Acreditação pelo Comité de Acreditação de Assistência Sanitária de Andaluzia / DGS (Março/Abril 2013)

COMUNICAÇÃO

- Uma Janela Aberta à Família
- Telemedicina CSP – Hospitais e com Hospitais fora da região (Dermatologia, Cardiologia Pediátrica)



CRSMCA
ALGARVE

Comissão Regional de Saúde da Mulher,
da Criança e do Adolescente

PROBLEMAS / DESAFIOS

- **Região periférica (300km dos Hospitais Centrais)**
- **Recursos humanos** – escassos e envelhecidos
 - Pediatria geral – défice de 12 (47,8% > 50A)
 - Obstetras – 50% contratado só para urgência, 71,4% > 50^a
 - Deslocação de profissionais entre Faro e Barlavento dificulta planeamento
 - Grave carência de outras especialidades (anestesia, oftalmologia, ortopedia, cirurgia, ORL, endocrinologia..)

Incentivos para recrutamento???

Agilizar procedimentos de concursos

Implementar as UCFs interhospitalares

Deslocação de profissionais dos hospitais centrais à região
- **Serviço de Urgência – consumo e exaustão dos profissionais**
Gestão diária em função do serviço de urgência dificulta qualquer planeamento interno dos serviços



CRSMCA
ALGARVE

Comissão Regional de Saúde da Mulher,
da Criança e do Adolescente



Administração Regional de Saúde do Algarve, I.P.
Ministério da Saúde

PROBLEMAS / DESAFIOS

- Saúde Mental

GASMI – até 12 anos – apoio Hospital Dona Estefânia
1 pedopsiquiatra residente – apenas ACES Central
Sem capacidade de internamento

- Diagnóstico pré natal

- Incapacidade de implementar Rastreio Integrado 1º Trimestre por
défice de recursos humanos e défice de creditação p ecografia
ALERTA – nascidos 17 crianças com Sind Down 2012-2013

Incentivo para recrutamento / aquisição serviços???

URGENTE

- Transporte interhospitalar

- 1 ambulância TIP Algarve - equipa com 4 elementos

Incentivos para recrutamento????

PROBLEMAS / DESAFIOS

- Centro Hospitalar

- Gerador de conflitos por grave défice de recursos humanos

Desafio de gestão (défice de recursos humanos, distância 70km)

- Hospitais Privados

- 161 partos 2013, 287 partos 2014, tendência crescente com saída de obstetras do SNS para o privado– nova dinâmica da maternidade

Necessidade de melhoria gestão SNS em competição /parceria com privados??

PROBLEMAS / DESAFIOS

- **Observatório com dados atempados para planeamento e alerta**
Indicadores seleccionados pela CNSMCA devem ser formalmente reconhecidos e trabalhados pelo observatório em cada ARS
Elaboração de um perfil de saúde materno infantil em cada região
- **Articulação Cuidados Saúde Primários - Hospitais**
 - Reforçar a vigilância e detecção precoce do risco no 1º Trimestre da gravidez
 - Reforçar a vigilância partilhada em Saúde Materna e Saúde Infantil

Elsa Rocha	Pediatra Hospital Faro (Presidente)
João Moura Reis	Presidente do Conselho Diretivo da ARS Algarve, IP
Ana Cristina Guerreiro	Diretora do Departamento de Saúde Pública e Planeamento ARS Algarve
Natália Correia	Presidente Conselho Clinico ACES Central APOSENTADA
Maria José Castro	Diretora Serviço Neonatologia Hospital Faro
Ana Luisa Cavaco	Enfermeira Coordenadora Bloco Partos Hospital Faro EMIGROU DUBAI
Fernando Guerreiro	Diretor Serviço Obstetrícia Hospital Barlavento
Maria do Carmo Pacheco	Enfermeira Chefe Centro Saúde de Lagos

Obrigada

Elsa Rocha

crsmca@arsalgarve.min-saude.pt