



SNS SERVIÇO NACIONAL
DE SAÚDE



Programa de Prevenção
e Controlo de Infecções
e de Resistência aos Antimicrobianos

**Comemoração do Dia Mundial da Higiene das Mãos e
Prevenção e Controlo das Infecções e Resistências aos Antimicrobianos**



**Unidades de Cuidados Continuados Integrados:
ARS Centro**



GRUPO COORDENADOR REGIONAL

PROGRAMA DE PREVENÇÃO E CONTROLO DE INFECÇÃO E RESISTÊNCIAS AOS ANTIMICROBIANOS

Caraterização das UCCI

63 Instituições com UCCI

Tipologia das unidades

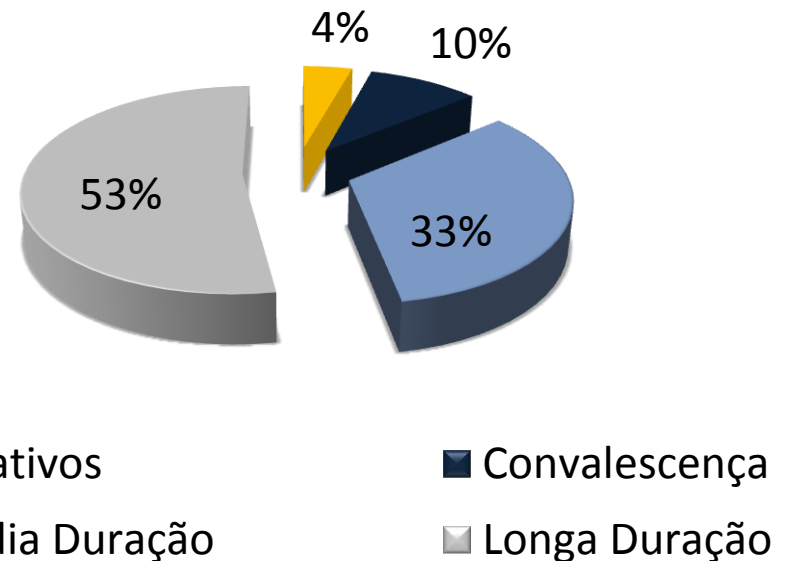

Aveiro	7
Castelo Branco	8
Coimbra	22
Guarda	6
Leiria	9
Viseu	11

Integram 93 unidades de várias tipologias

Campanha PBCI 2014 nas UCCI



Programa de Prevenção
e Controlo de Infecções
e de Resistência aos Antimicrobianos



Departamento
da Qualidade na Saúde

Precauções Básicas do Controlo da Infecção

Autenticação

Utilizador:

Password:

Entrar

PBCI

Índice Global de Qualidade do Processo 80,3%

Índice Global de Qualidade de Estruturas 80,1%

Participação na CPBCI – **Baixa** (9 UCCI)



Diagnóstico situacional nas UCCI



- ✓ Diagnóstico efetuado em 2015
- ✓ Recolha de dados em plataforma informática, adaptado dos estudos Halt 2012 e Halt2 2013
- ✓ Apenas **23** unidades responderam ao questionário

Esta baixa taxa de resposta está em consonância com a taxa de participação das UCCI no âmbito das PBCI.



Dados de 2015

Diagnóstico situacional nas UCCI

- **Existência de CGL PPCIRA:** 100%
- **Responsável pela notificação e gestão de surtos:** 95,5%
 - 12 Enfermeiros
 - 7 Médicos
 - 1 Não identificado
- **Método preferencial para HM:** SABA: 86,8%
- **Existência de EPI:** Luvas e máscaras =100%
- Toucas= 87%
- Batas/Avental=82,6%
- Óculos/ Proteção ocular=34%
- **Lavagem de dispositivos médicos em máquina automática:** 26,1%
- **Tratamento de roupa na instituição:** 86,9%



23 unidades respondentes

Dados de 2015

Diagnóstico situacional nas UCCI

- Programa de VE implementado: 57%
- Existência de lista de antibióticos restritos: 74%
- Formação regular sobre prescrição de antibióticos: 48%
- Nº de horas de formação no âmbito do PPCIRA:
 - Médicos= 51
 - Enfermeiros= 157
 - Outros profissionais= 171
- Normas / protocolos de prevenção e controlo de infeção: 82,6%

Existência de normas e protocolos sobre assuntos idênticos
Denotando-se necessidade de uniformizar todos estes documentos



23 unidades respondentes

Dados de 2015

Diagnóstico situacional nas UCCI

UTENTES	Convalescença	Média Duração	Longa Duração	Paliativos	Total
Idade>85 anos	10	40	69	1	120
Cateter Urinário	5	35	28	4	72
Úlcera de pressão	8	39	21	2	70
Outras feridas	9	34	20	2	65
Desorientação	28	95	137	3	263
Mobilidade reduzida	47	122	132	6	307
Cirurgia - últimos 30 dias	14	3	5	0	22
Incontinência - urinaria	21	114	151	6	292
Incontinência - fecal	12	116	131	6	265
Doentes a fazerem antibiótico	2	18	21	2	43
Sinais/Sintomas de Infecção	1	18	27	2	48



23 unidades respondentes

Dados de 2015

Campanha PBCI 2015 nas UCCI

Unidades de Saúde da ARS Centro que aderiram à Campanha

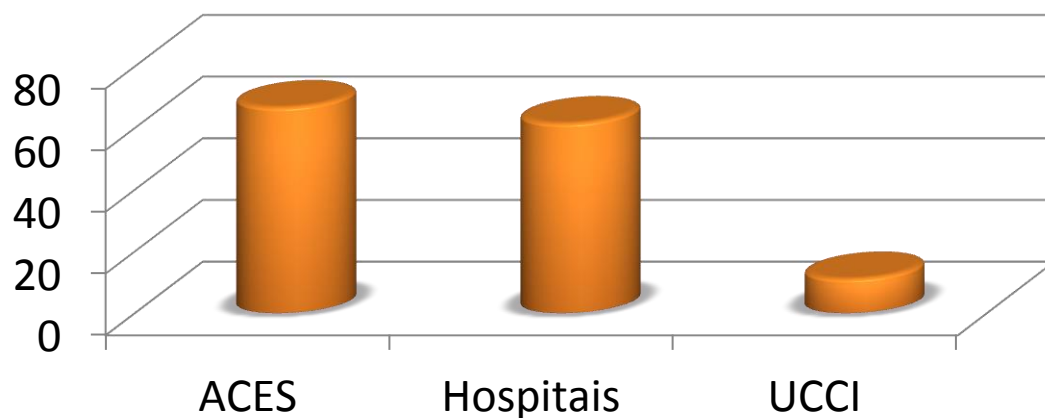

PBCI

(7 instituições; 9 unidades)

Participação na CPBCI – **Baixa**



Campanha PBCI 2015 nas UCCI

PBCI

(7 instituições; 9 unidades)

Padrão

IQ

1 - Colocação dos doentes	62,50%
2 - Higienização das mãos	100,00%
3 - Etiqueta respiratória	77,78%
4 - Utilização de EPI	80,00%
5 - Tratamento do equipamento médico	80,56%
6 - Controlo ambiental	69,44%
7 - Manuseamento seguro da roupa	74,07%
8 - Recolha segura de resíduos	72,22%
9 - Práticas seguras na preparação e administração de injetáveis	100,00%
10 - Exposição de risco no local de trabalho	66,67%
Padrão 1 - Conhecimento das PBCI	65,98%
Padrão 2 - Recursos	88,80%

Índice Global de Qualidade do Processo	79,14%
Índice Global de Qualidade das Estruturas	78,83%



Participação na CPBCI – **Baixa**

Campanha PBCI 2015 nas UCCI



Observação da Higiene das mãos

(5 unidades)

Taxa de adesão 66,7%

Adesão por momento

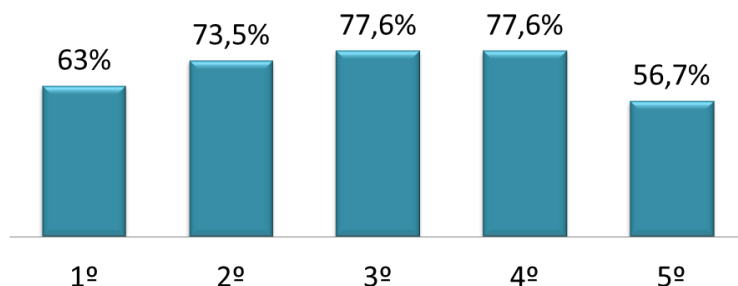

Consumo de SABA em litros por 1000 dias de internamento

33,56

Participação na CPBCI – **Baixa**

Adesão por grupo profissional

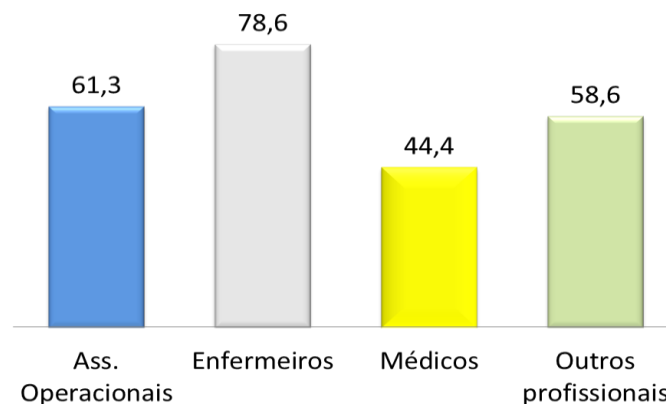

Formação por grupo profissional



UCCI da ARS Centro

CAMPANHA PBCI

Baixa adesão das
UCCI's à
Campanha PBCI



5 REUNIÕES / 48 UCCI presentes

Formação PBCI incluída
Publicitação à Campanha
Divulgação de manuais de
apoio à prática dos cuidados



SINERGIA:

Entre o PPCIRA e as ECL e ECR

Convidadas a estarem
presentes nas reuniões
Foi reiterada a importância e
o compromisso com a
prevenção de infeção



Manual de Antissépticos e Desinfetantes



Programa de
Prevenção e Controlo de
Infeções e de Resistência

Administração Regional de Saúde do Centro

Enterobacteriaceae Produtoras de Carbapenemases manual de apoio



REPÚBLICA
PORTUGUESA

ARS
ADMINISTRAÇÃO
REGIONAL DE
SAÚDE DO CENTRO



Programa de Prevenção
e Controlo de Infeções
e de Resistência aos Antimicrobianos

AS NOTÍCIAS
OPORTUNIDADE
E PUBLICITAÇÃO DA CAMPANHA

Antevisão da Campanha PBCI 2016 nas UCCI da ARS Centro

PBCI

+ instituições aderentes

Adesão à campanha + elevada

+ segurança do doente



Participação na CPBCI –



Preventing infections can be exhausting...

Battling an outbreak is much worse

Em conjunto é possível!

