



Programa de Prevenção
e Controlo de Infecções
e de Resistência aos Antimicrobianos
Grupo de Coordenação Local do PPCIRA-USISM



USISM
Unidade de Saúde
da Ilha de São Miguel



«Experiências de Implementação da Campanha das PBCI na Unidade de Saúde Ilha de S. Miguel»

O início de um percurso....

GRUPO DE COORDENAÇÃO LOCAL PPCIRA PARA A USISM

Almarim Silva
Fábio Sousa
Sofia Bernardes (Coord.)

Lisboa, 05 maio de 2016

ARQUIPÉLAGO DOS AÇORES

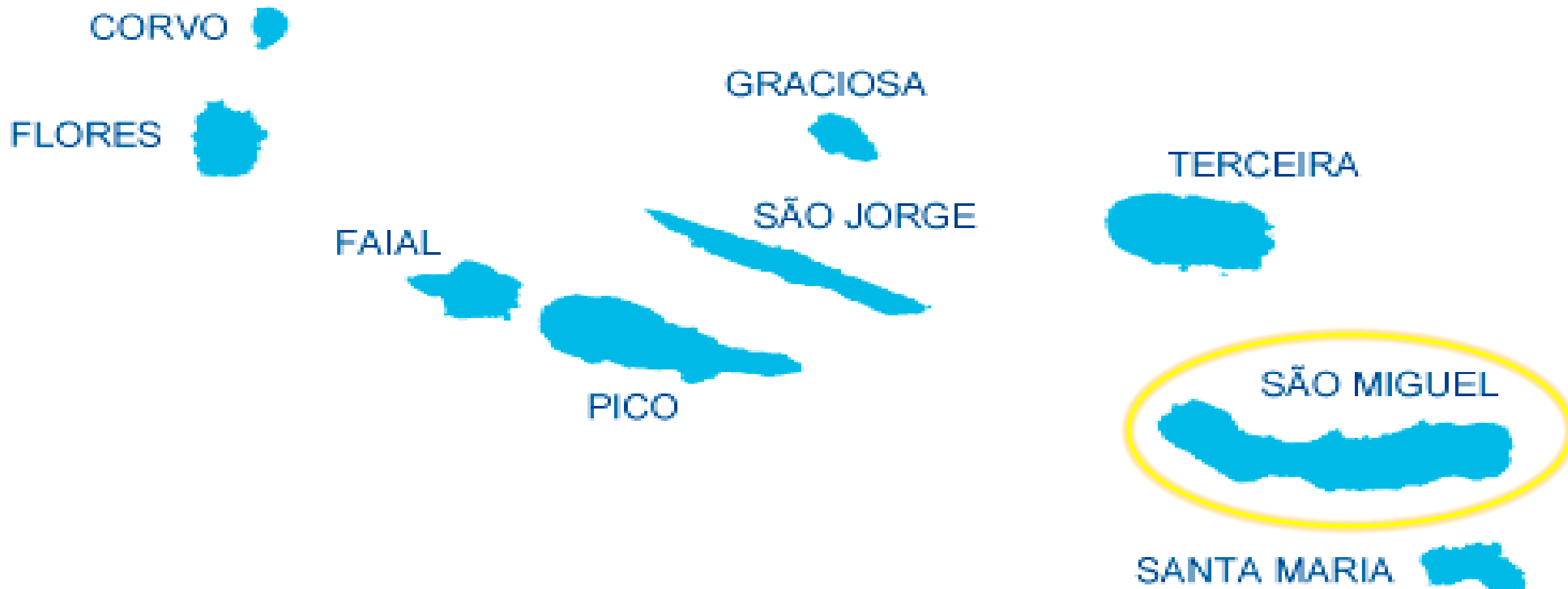



Área: 744,6 Km²

Nº Concelhos: 6

Total de residentes: 137.699 (Censos 2011)



USISM
Unidade de Saúde
da Ilha de São Miguel



Unidade de Saúde Pública



Programa de Prevenção
e Controlo de Infecções
e de Resistência aos Antimicrobianos
Grupo de Coordenação Local do PPCIRA-USISM

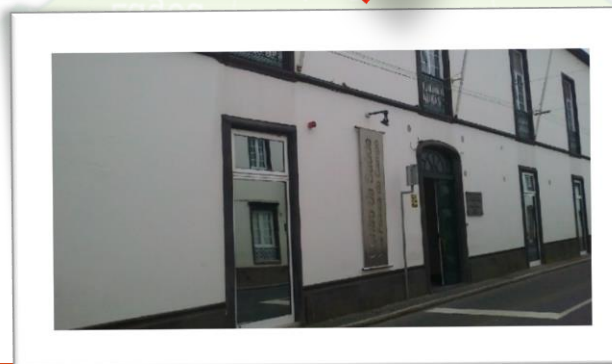

GCL-PPCIRA da USISM e Elos de Ligação

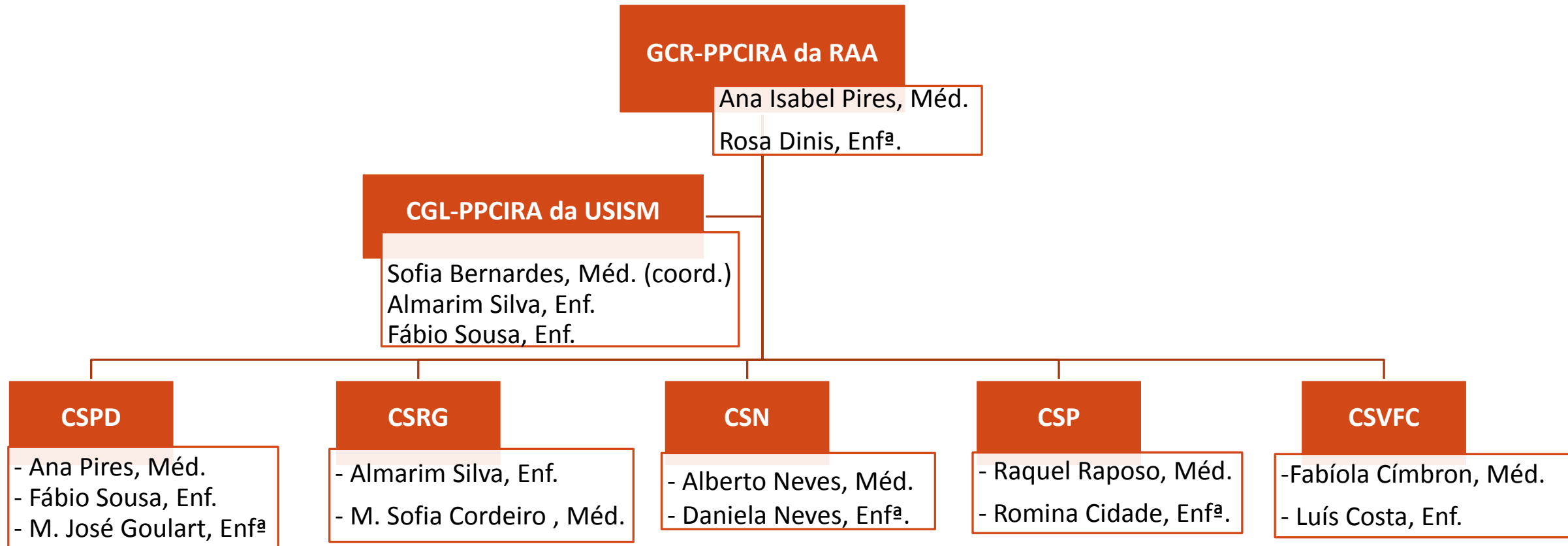

Roteiro...

2015

Dez-2014

Nomeação
do GCL

Abril

Início de
funções

Maio

Comemoração
do Dia
Mundial da
Higiene das
Mãos

Nov-Dez

Auditorias:

- PBCI
- HM
- Uso de Luvas

Roteiro...

2016

Janeiro

Introdução
dos dados

Fevereiro

Apresentação
dos resultados

Março

Colaboração
com o grupo de
trabalho
“Qualidade em
Saúde”

Abril

Elaboração do
Programa de
Formação
PPCIRA

Maio

Implementação do
Programa de
Formação PPCIRA

Diagnóstico de Situação

Auditoria às PBCI – amostra de serviços

CENTRO DE SAÚDE	SERVIÇO
Centro de Saúde de Ponta Delgada	US Lagoa
Centro de Saúde de Ribeira Grande	US Ribeira Grande
Centro de Saúde de Ribeira Grande	US Rabo de Peixe
Centro de Saúde de Povoação	UCCI
Centro de Saúde de Vila Franca do Campo	Unidade Básica de Urgência
Centro de Saúde do Nordeste	UCCI

Auditoria às PBCI

Resultados

Processo

10 padrões

Estrutura

2 padrões

Índices de qualidade (**Processo**) - Quadro comparativo

Serviço	ÍQ P1 (Col. Doentes)	ÍQP2 (Util. EPI)	ÍQP3 (Hig. Mãos)	ÍQP4 (Etiq. Respi.)	ÍQP5 (Adm. Injet.)	ÍQP6 (Exp. Risco)	ÍQP7 (Roupa)	ÍQP8 (Resíduos)	ÍQP9 (Equipam.)	ÍQP10 (C. Ambiental)	IQ Global
Serviço A	0,0%	45,5%	100,0%	25,0%	100,0%	0%	33,3%	100,0%	25,0%	50,0%	47,9%
Serviço B	0,0%	50,0%	50,0%	0,0%	100,0%	0%	0,0%	100,0%	25,0%	0,0%	32,5%
Serviço C	0,0%	60,0%	100,0%	25,0%	100,0%	0%	0,0%	100,0%	25,0%	0,0%	41,0%
Serviço D	0,0%	33,3%	0,0%	0,0%	100,0%	0%	66,7%	50,0%	25,0%	50,0%	32,5%
Serviço E	0,0%	66,7%	100,0%	50,0%	100,0%	0%	100,0%	50,0%	25,0%	50,0%	54,2%
Serviço F	100,0%	72,7%	100,0%	25,0%	100,0%	0%	66,7%	50,0%	25,0%	50,0%	58,9%
Média	16,67%	54,70%	75,00%	20,83%	100,00%	0,00%	44,45%	75,00%	25,00%	33,33%	44,50%

Algumas evidências (**Processo**)...

- Identificação de oportunidades de melhoria a diversos níveis:

Recursos Materiais

- Expl: distribuição e colocação de cartazes; disponibilização de SABA...

Recursos Humanos

- Expl: operacionalização do preconizado nas orientações da DGS a nível da etiqueta respiratória...

Protocolos de atuação

- Elaboração e uniformização de protocolos de atuação para toda a USISM (Expl: descontaminação de material clínico; derrame acidental; controlo ambiental...)

Estrutura

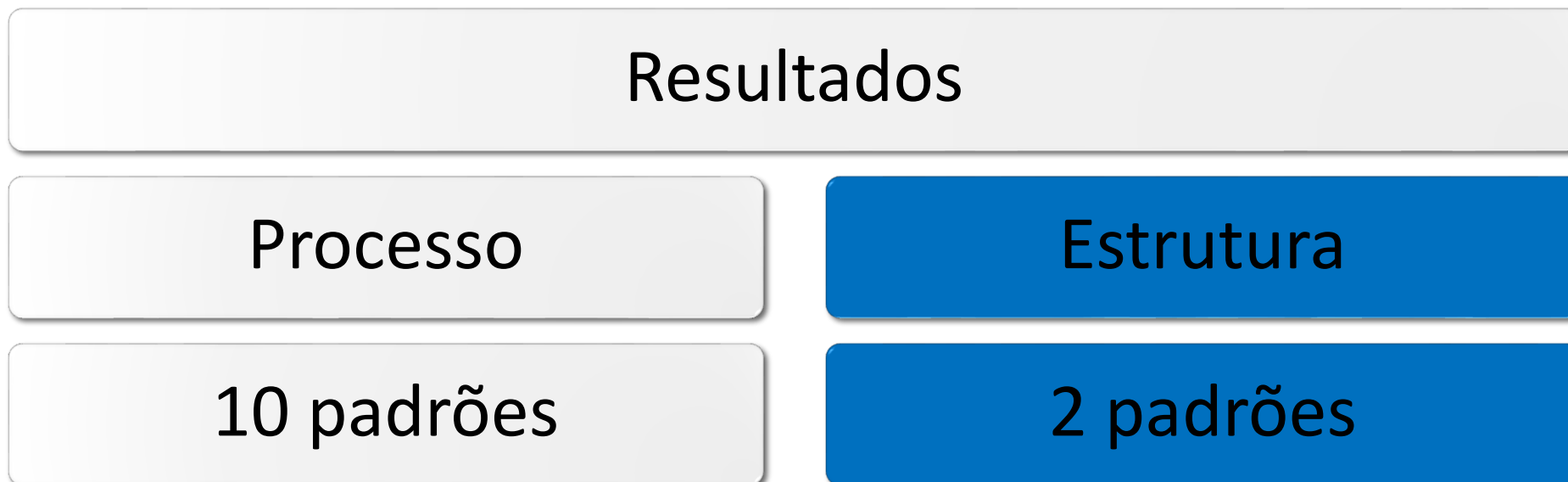

Índices de qualidade (**Estrutura**) - Quadro comparativo

Serviço	ÍQP1 (Conhecimento das PBCI)	ÍQP2 (Recursos)	ÍQ Global
Serviço A	16,7%	53,9%	35,3%
Serviço B	16,7%	9,1%	12,9%
Serviço C	8,3%	23,1%	15,7%
Serviço D	0,0%	61,5%	30,8%
Serviço E	8,3%	84,6%	46,5%
Serviço F	0,0%	46,2%	23,1%
Média	8,33%	46,38%	27,38%

Algumas evidências (**Estrutura**)...

- Foram identificadas oportunidades de melhoria a diversos níveis:

Formação dos profissionais

- Assegurar a formação sobre PBCI a todos os profissionais da USISM.

Aquisição e gestão de EPI's

- Otimização dos processos de gestão/distribuição de EPI's, prevenindo roturas.

Gestão de resíduos hospitalares

- Otimização da triagem e processos/circuitos dos resíduos hospitalares, bem como dos recursos materiais envolvidos.

Índices Globais de qualidade USISM/ACES*

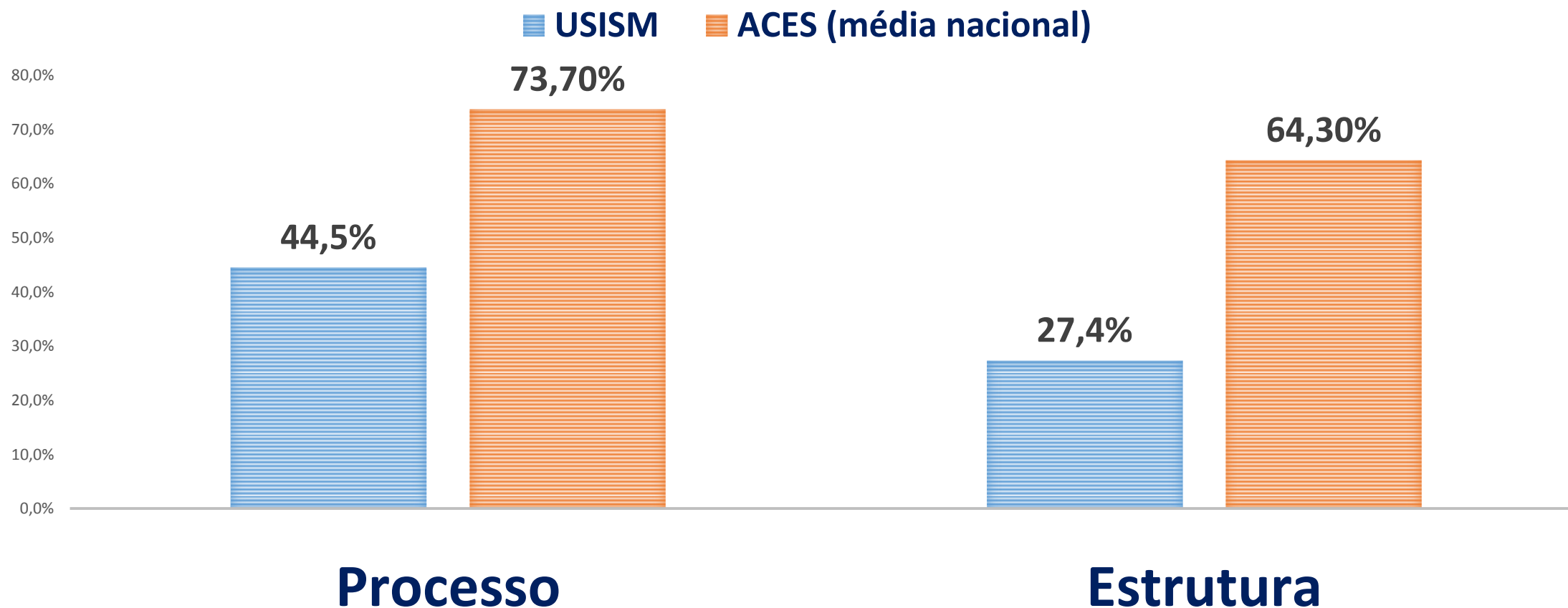

Observações da higienização das mãos e uso de luvas

**Ponto de situação a
31 de janeiro de
2016**



Higienização das mãos - Total de observações realizadas

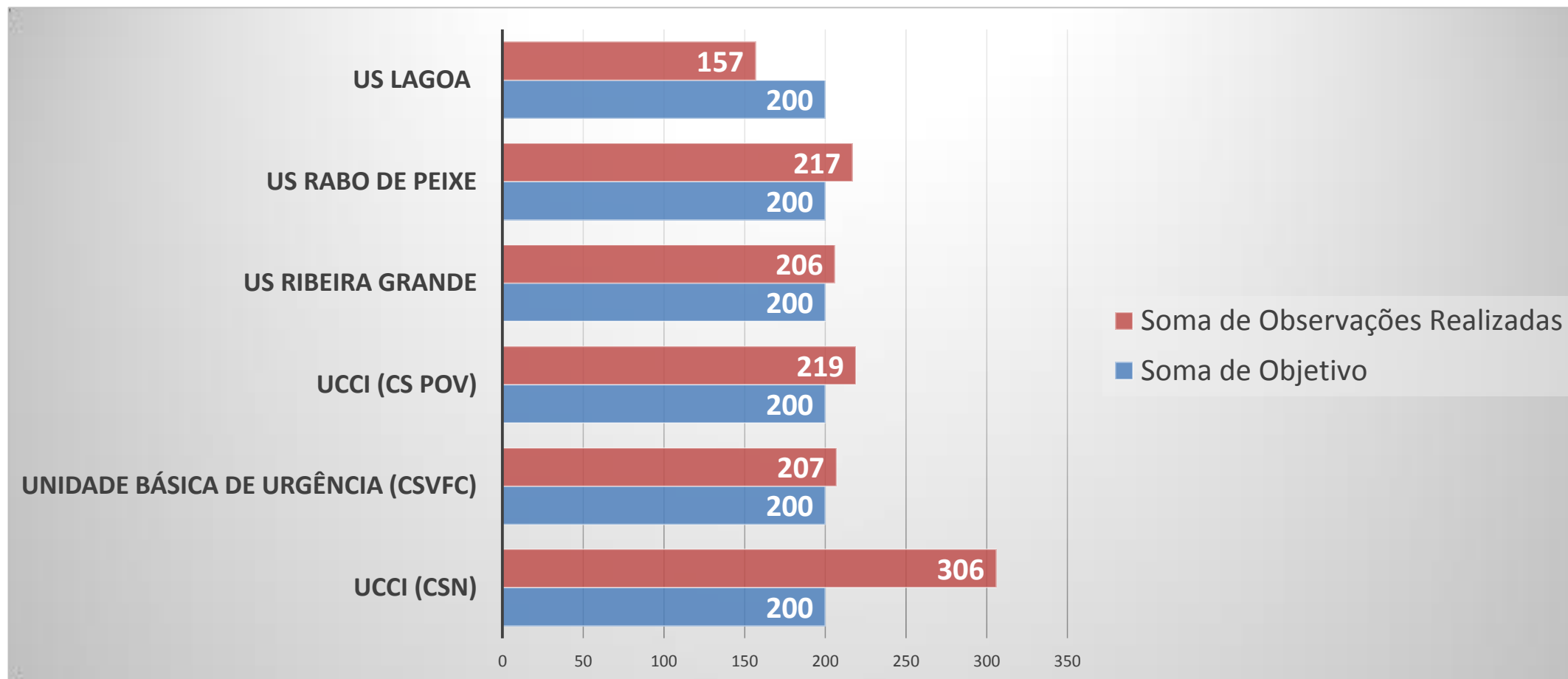

Relatório das observações à higienização das mãos

(Total USISM)



Programa de Prevenção
e Controlo de Infecções
e de Resistência aos Antimicrobianos

Higiene das Mãos Adesão por Cat. Profissional

Cat. Profissional	Oportunidades	Acções	Adesão
Auxil. Acção Médica	432	157	36,34%
Enfermeiro/Parteiro	632	365	57,75%
Médico	248	99	39,92%
Outros profissionais de saúde	16	7	43,75%
Total para todas as categorias	1328	628	47,3%



Programa de Prevenção
e Controlo de Infecções
e de Resistência aos Antimicrobianos

Higiene das Mãos Adesão por Indicações

Indicações	Oportunidades	Acções	Adesão
Antes do contacto com o doente	484	189	39,05%
Antes de um procedimento asséptico	106	41	38,68%
Depois de risco de exposição a sangue e fluidos corporais	225	137	60,89%
Depois do contacto com o doente	483	295	61,08%
Depois do contacto com o ambiente envolvente do doente	317	169	53,31%

Universo: Avaliação: Higiene das Mãos 2015
Unidade de saúde: Unidade de Saúde da Ilha de São Miguel

Universo: Avaliação: Higiene das Mãos 2015
Unidade de saúde: Unidade de Saúde da Ilha de São Miguel

Uso de Luvas – Formulário de Observação

OBSERVAÇÃO DO USO DE LUVAS NOS CUIDADOS DE SAÚDE

SERVIÇO:

ÁREA:

AUDITORES:

TOTAL OBSERVADOS:

ENF _____

AO _____

MED _____

Outro técnico _____

DATA: ____/____/____

Critérios organizacionais	ACÇÃO:			ACÇÃO:			ACÇÃO:			ACÇÃO:			ACÇÃO:			ACÇÃO:			ACÇÃO:			ACÇÃO:					
	S	N	NA	S	N	NA	S	N	NA	S	N	NA	S	N	NA	S	N	NA	S	N	NA	S	N	NA			
A – As luvas encontram-se junto ao local de utilização	<input type="checkbox"/>	<input type="checkbox"/>	<input type="checkbox"/>	<input type="checkbox"/>	<input type="checkbox"/>	<input type="checkbox"/>	<input type="checkbox"/>	<input type="checkbox"/>	<input type="checkbox"/>	<input type="checkbox"/>	<input type="checkbox"/>	<input type="checkbox"/>	<input type="checkbox"/>	<input type="checkbox"/>	<input type="checkbox"/>	<input type="checkbox"/>	<input type="checkbox"/>	<input type="checkbox"/>	<input type="checkbox"/>	<input type="checkbox"/>	<input type="checkbox"/>	<input type="checkbox"/>	<input type="checkbox"/>	<input type="checkbox"/>			
B – Estão disponíveis luvas de vários tamanhos	<input type="checkbox"/>	<input type="checkbox"/>	<input type="checkbox"/>	<input type="checkbox"/>	<input type="checkbox"/>	<input type="checkbox"/>	<input type="checkbox"/>	<input type="checkbox"/>	<input type="checkbox"/>	<input type="checkbox"/>	<input type="checkbox"/>	<input type="checkbox"/>	<input type="checkbox"/>	<input type="checkbox"/>	<input type="checkbox"/>	<input type="checkbox"/>	<input type="checkbox"/>	<input type="checkbox"/>	<input type="checkbox"/>	<input type="checkbox"/>	<input type="checkbox"/>	<input type="checkbox"/>	<input type="checkbox"/>	<input type="checkbox"/>			
CATEGORIA PROFISSIONAL:																											
COLOCAÇÃO	ACÇÃO:			ACÇÃO:			ACÇÃO:			ACÇÃO:			ACÇÃO:			ACÇÃO:			ACÇÃO:			ACÇÃO:					
	S	N	NA	S	N	NA	S	N	NA	S	N	NA	S	N	NA	S	N	NA	S	N	NA	S	N	NA	S	N	NA
1- Havia real indicação para o uso de luvas, no momento da observação?	<input type="checkbox"/>	<input type="checkbox"/>	<input type="checkbox"/>	<input type="checkbox"/>	<input type="checkbox"/>	<input type="checkbox"/>	<input type="checkbox"/>	<input type="checkbox"/>	<input type="checkbox"/>	<input type="checkbox"/>	<input type="checkbox"/>	<input type="checkbox"/>	<input type="checkbox"/>	<input type="checkbox"/>	<input type="checkbox"/>	<input type="checkbox"/>	<input type="checkbox"/>	<input type="checkbox"/>	<input type="checkbox"/>	<input type="checkbox"/>	<input type="checkbox"/>	<input type="checkbox"/>	<input type="checkbox"/>	<input type="checkbox"/>			
2- O profissional higienizou as mãos antes do uso de luvas?	<input type="checkbox"/>	<input type="checkbox"/>	<input type="checkbox"/>	<input type="checkbox"/>	<input type="checkbox"/>	<input type="checkbox"/>	<input type="checkbox"/>	<input type="checkbox"/>	<input type="checkbox"/>	<input type="checkbox"/>	<input type="checkbox"/>	<input type="checkbox"/>	<input type="checkbox"/>	<input type="checkbox"/>	<input type="checkbox"/>	<input type="checkbox"/>	<input type="checkbox"/>	<input type="checkbox"/>	<input type="checkbox"/>	<input type="checkbox"/>	<input type="checkbox"/>	<input type="checkbox"/>	<input type="checkbox"/>	<input type="checkbox"/>			
3- O profissional calçou as luvas imediatamente antes de iniciar o procedimento ou o contacto	<input type="checkbox"/>	<input type="checkbox"/>	<input type="checkbox"/>	<input type="checkbox"/>	<input type="checkbox"/>	<input type="checkbox"/>	<input type="checkbox"/>	<input type="checkbox"/>	<input type="checkbox"/>	<input type="checkbox"/>	<input type="checkbox"/>	<input type="checkbox"/>	<input type="checkbox"/>	<input type="checkbox"/>	<input type="checkbox"/>	<input type="checkbox"/>	<input type="checkbox"/>	<input type="checkbox"/>	<input type="checkbox"/>	<input type="checkbox"/>	<input type="checkbox"/>	<input type="checkbox"/>	<input type="checkbox"/>	<input type="checkbox"/>			
4- O profissional seleccionou as luvas adequadas ao procedimento	<input type="checkbox"/>	<input type="checkbox"/>	<input type="checkbox"/>	<input type="checkbox"/>	<input type="checkbox"/>	<input type="checkbox"/>	<input type="checkbox"/>	<input type="checkbox"/>	<input type="checkbox"/>	<input type="checkbox"/>	<input type="checkbox"/>	<input type="checkbox"/>	<input type="checkbox"/>	<input type="checkbox"/>	<input type="checkbox"/>	<input type="checkbox"/>	<input type="checkbox"/>	<input type="checkbox"/>	<input type="checkbox"/>	<input type="checkbox"/>	<input type="checkbox"/>	<input type="checkbox"/>	<input type="checkbox"/>	<input type="checkbox"/>			
5- O profissional seleccionou/usou duplo par de luvas em situação de risco particularmente elevado	<input type="checkbox"/>	<input type="checkbox"/>	<input type="checkbox"/>	<input type="checkbox"/>	<input type="checkbox"/>	<input type="checkbox"/>	<input type="checkbox"/>	<input type="checkbox"/>	<input type="checkbox"/>	<input type="checkbox"/>	<input type="checkbox"/>	<input type="checkbox"/>	<input type="checkbox"/>	<input type="checkbox"/>	<input type="checkbox"/>	<input type="checkbox"/>	<input type="checkbox"/>	<input type="checkbox"/>	<input type="checkbox"/>	<input type="checkbox"/>	<input type="checkbox"/>	<input type="checkbox"/>	<input type="checkbox"/>	<input type="checkbox"/>			
6- O profissional seleccionou/usou luvas de punho alto e cobriu o antebraço, tapando o punho da bata (situação de exposição a fluidos)	<input type="checkbox"/>	<input type="checkbox"/>	<input type="checkbox"/>	<input type="checkbox"/>	<input type="checkbox"/>	<input type="checkbox"/>	<input type="checkbox"/>	<input type="checkbox"/>	<input type="checkbox"/>	<input type="checkbox"/>	<input type="checkbox"/>	<input type="checkbox"/>	<input type="checkbox"/>	<input type="checkbox"/>	<input type="checkbox"/>	<input type="checkbox"/>	<input type="checkbox"/>	<input type="checkbox"/>	<input type="checkbox"/>	<input type="checkbox"/>	<input type="checkbox"/>	<input type="checkbox"/>	<input type="checkbox"/>	<input type="checkbox"/>			
7- O profissional colocou adequadamente as luvas	<input type="checkbox"/>	<input type="checkbox"/>	<input type="checkbox"/>	<input type="checkbox"/>	<input type="checkbox"/>	<input type="checkbox"/>	<input type="checkbox"/>	<input type="checkbox"/>	<input type="checkbox"/>	<input type="checkbox"/>	<input type="checkbox"/>	<input type="checkbox"/>	<input type="checkbox"/>	<input type="checkbox"/>	<input type="checkbox"/>	<input type="checkbox"/>	<input type="checkbox"/>	<input type="checkbox"/>	<input type="checkbox"/>	<input type="checkbox"/>	<input type="checkbox"/>	<input type="checkbox"/>	<input type="checkbox"/>	<input type="checkbox"/>			
CATEGORIA PROFISSIONAL:																											
UTILIZAÇÃO	ACÇÃO:			ACÇÃO:			ACÇÃO:			ACÇÃO:			ACÇÃO:			ACÇÃO:			ACÇÃO:			ACÇÃO:					
	S	N	NA	S	N	NA	S	N	NA	S	N	NA	S	N	NA	S	N	NA	S	N	NA	S	N	NA	S	N	NA
8- O profissional utilizou luvas limpas na exposição direta?	<input type="checkbox"/>	<input type="checkbox"/>	<input type="checkbox"/>	<input type="checkbox"/>	<input type="checkbox"/>	<input type="checkbox"/>	<input type="checkbox"/>	<input type="checkbox"/>	<input type="checkbox"/>	<input type="checkbox"/>	<input type="checkbox"/>	<input type="checkbox"/>	<input type="checkbox"/>	<input type="checkbox"/>	<input type="checkbox"/>	<input type="checkbox"/>	<input type="checkbox"/>	<input type="checkbox"/>	<input type="checkbox"/>	<input type="checkbox"/>	<input type="checkbox"/>	<input type="checkbox"/>	<input type="checkbox"/>	<input type="checkbox"/>			
9- Utilizou luvas limpas na exposição indireta?	<input type="checkbox"/>	<input type="checkbox"/>	<input type="checkbox"/>	<input type="checkbox"/>	<input type="checkbox"/>	<input type="checkbox"/>	<input type="checkbox"/>	<input type="checkbox"/>	<input type="checkbox"/>	<input type="checkbox"/>	<input type="checkbox"/>	<input type="checkbox"/>	<input type="checkbox"/>	<input type="checkbox"/>	<input type="checkbox"/>	<input type="checkbox"/>	<input type="checkbox"/>	<input type="checkbox"/>	<input type="checkbox"/>	<input type="checkbox"/>	<input type="checkbox"/>	<input type="checkbox"/>	<input type="checkbox"/>	<input type="checkbox"/>			
10- O profissional utilizou luvas esterilizadas em procedimento invasivo	<input type="checkbox"/>	<input type="checkbox"/>	<input type="checkbox"/>	<input type="checkbox"/>	<input type="checkbox"/>	<input type="checkbox"/>	<input type="checkbox"/>	<input type="checkbox"/>	<input type="checkbox"/>	<input type="checkbox"/>	<input type="checkbox"/>	<input type="checkbox"/>	<input type="checkbox"/>	<input type="checkbox"/>	<input type="checkbox"/>	<input type="checkbox"/>	<input type="checkbox"/>	<input type="checkbox"/>	<input type="checkbox"/>	<input type="checkbox"/>	<input type="checkbox"/>	<input type="checkbox"/>	<input type="checkbox"/>	<input type="checkbox"/>			
11- O profissional trocou de luvas entre procedimentos no mesmo doente	<input type="checkbox"/>	<input type="checkbox"/>	<input type="checkbox"/>	<input type="checkbox"/>	<input type="checkbox"/>	<input type="checkbox"/>	<input type="checkbox"/>	<input type="checkbox"/>	<input type="checkbox"/>	<input type="checkbox"/>	<input type="checkbox"/>	<input type="checkbox"/>	<input type="checkbox"/>	<input type="checkbox"/>	<input type="checkbox"/>	<input type="checkbox"/>	<input type="checkbox"/>	<input type="checkbox"/>	<input type="checkbox"/>	<input type="checkbox"/>	<input type="checkbox"/>	<input type="checkbox"/>	<input type="checkbox"/>	<input type="checkbox"/>			
12- O profissional não contaminou o ambiente à volta do doente, com as luvas usadas	<input type="checkbox"/>	<input type="checkbox"/>	<input type="checkbox"/>	<input type="checkbox"/>	<input type="checkbox"/>	<input type="checkbox"/>	<input type="checkbox"/>	<input type="checkbox"/>	<input type="checkbox"/>	<input type="checkbox"/>	<input type="checkbox"/>	<input type="checkbox"/>	<input type="checkbox"/>	<input type="checkbox"/>	<input type="checkbox"/>	<input type="checkbox"/>	<input type="checkbox"/>	<input type="checkbox"/>	<input type="checkbox"/>	<input type="checkbox"/>	<input type="checkbox"/>	<input type="checkbox"/>	<input type="checkbox"/>	<input type="checkbox"/>			
13- O profissional mudou de luvas entre doentes, no mesmo quarto, ou entre o mesmo procedimento a vários doentes na mesma área (ex: despejar saco coletor de urina)	<input type="checkbox"/>	<input type="checkbox"/>	<input type="checkbox"/>	<input type="checkbox"/>	<input type="checkbox"/>	<input type="checkbox"/>	<input type="checkbox"/>	<input type="checkbox"/>	<input type="checkbox"/>	<input type="checkbox"/>	<input type="checkbox"/>	<input type="checkbox"/>	<input type="checkbox"/>	<input type="checkbox"/>	<input type="checkbox"/>	<input type="checkbox"/>	<input type="checkbox"/>	<input type="checkbox"/>	<input type="checkbox"/>	<input type="checkbox"/>	<input type="checkbox"/>	<input type="checkbox"/>	<input type="checkbox"/>	<input type="checkbox"/>			

Uso de Luvas – Formulário de Observação

CATEGORIA PROFISSIONAL:																								
REMOÇÃO	ACÇÃO:			ACÇÃO:			ACÇÃO:			ACÇÃO:			ACÇÃO:			ACÇÃO:			ACÇÃO:			ACÇÃO:		
	S	N	NA	S	N	NA	S	N	NA	S	N	NA	S	N	NA	S	N	NA	S	N	NA	S	N	NA
14- O profissional retirou as luvas IMEDIATAMENTE após o contacto ou o procedimento com o doente ou com o seu ambiente envolvente?	<input type="checkbox"/>	<input type="checkbox"/>	<input type="checkbox"/>	<input type="checkbox"/>	<input type="checkbox"/>	<input type="checkbox"/>	<input type="checkbox"/>	<input type="checkbox"/>	<input type="checkbox"/>	<input type="checkbox"/>	<input type="checkbox"/>	<input type="checkbox"/>	<input type="checkbox"/>	<input type="checkbox"/>	<input type="checkbox"/>	<input type="checkbox"/>	<input type="checkbox"/>	<input type="checkbox"/>	<input type="checkbox"/>	<input type="checkbox"/>	<input type="checkbox"/>	<input type="checkbox"/>	<input type="checkbox"/>	<input type="checkbox"/>
15- Se usou outros EPI em simultâneo com as luvas, teve o cuidado de remover os mesmos pela ordem indicada	<input type="checkbox"/>	<input type="checkbox"/>	<input type="checkbox"/>	<input type="checkbox"/>	<input type="checkbox"/>	<input type="checkbox"/>	<input type="checkbox"/>	<input type="checkbox"/>	<input type="checkbox"/>	<input type="checkbox"/>	<input type="checkbox"/>	<input type="checkbox"/>	<input type="checkbox"/>	<input type="checkbox"/>	<input type="checkbox"/>	<input type="checkbox"/>	<input type="checkbox"/>	<input type="checkbox"/>	<input type="checkbox"/>	<input type="checkbox"/>	<input type="checkbox"/>	<input type="checkbox"/>	<input type="checkbox"/>	<input type="checkbox"/>
16- O profissional removeu os EPI adequadamente (pela seguinte ordem: luvas, bata, higiene de mãos, proteção ocular, respirador/máscara, higiene de mãos) - pode haver oportunidades adicionais de higienizar as mãos	<input type="checkbox"/>	<input type="checkbox"/>	<input type="checkbox"/>	<input type="checkbox"/>	<input type="checkbox"/>	<input type="checkbox"/>	<input type="checkbox"/>	<input type="checkbox"/>	<input type="checkbox"/>	<input type="checkbox"/>	<input type="checkbox"/>	<input type="checkbox"/>	<input type="checkbox"/>	<input type="checkbox"/>	<input type="checkbox"/>	<input type="checkbox"/>	<input type="checkbox"/>	<input type="checkbox"/>	<input type="checkbox"/>	<input type="checkbox"/>	<input type="checkbox"/>	<input type="checkbox"/>	<input type="checkbox"/>	<input type="checkbox"/>
17- O profissional agarrou o bordo externo perto do pulso da 1.ª e retirou-a, enrolando a luva de dentro para fora	<input type="checkbox"/>	<input type="checkbox"/>	<input type="checkbox"/>	<input type="checkbox"/>	<input type="checkbox"/>	<input type="checkbox"/>	<input type="checkbox"/>	<input type="checkbox"/>	<input type="checkbox"/>	<input type="checkbox"/>	<input type="checkbox"/>	<input type="checkbox"/>	<input type="checkbox"/>	<input type="checkbox"/>	<input type="checkbox"/>	<input type="checkbox"/>	<input type="checkbox"/>	<input type="checkbox"/>	<input type="checkbox"/>	<input type="checkbox"/>	<input type="checkbox"/>	<input type="checkbox"/>	<input type="checkbox"/>	<input type="checkbox"/>
18- Ao retirar a 2.ª luva, o profissional enrolou esta na 1.ª, retirando ambas as luvas (como uma unidade)	<input type="checkbox"/>	<input type="checkbox"/>	<input type="checkbox"/>	<input type="checkbox"/>	<input type="checkbox"/>	<input type="checkbox"/>	<input type="checkbox"/>	<input type="checkbox"/>	<input type="checkbox"/>	<input type="checkbox"/>	<input type="checkbox"/>	<input type="checkbox"/>	<input type="checkbox"/>	<input type="checkbox"/>	<input type="checkbox"/>	<input type="checkbox"/>	<input type="checkbox"/>	<input type="checkbox"/>	<input type="checkbox"/>	<input type="checkbox"/>	<input type="checkbox"/>	<input type="checkbox"/>	<input type="checkbox"/>	<input type="checkbox"/>
19- O profissional descartou adequadamente as luvas, de acordo com a norma interna	<input type="checkbox"/>	<input type="checkbox"/>	<input type="checkbox"/>	<input type="checkbox"/>	<input type="checkbox"/>	<input type="checkbox"/>	<input type="checkbox"/>	<input type="checkbox"/>	<input type="checkbox"/>	<input type="checkbox"/>	<input type="checkbox"/>	<input type="checkbox"/>	<input type="checkbox"/>	<input type="checkbox"/>	<input type="checkbox"/>	<input type="checkbox"/>	<input type="checkbox"/>	<input type="checkbox"/>	<input type="checkbox"/>	<input type="checkbox"/>	<input type="checkbox"/>	<input type="checkbox"/>	<input type="checkbox"/>	<input type="checkbox"/>
20- O profissional higienizou as mãos após uso de luvas?	<input type="checkbox"/>	<input type="checkbox"/>	<input type="checkbox"/>	<input type="checkbox"/>	<input type="checkbox"/>	<input type="checkbox"/>	<input type="checkbox"/>	<input type="checkbox"/>	<input type="checkbox"/>	<input type="checkbox"/>	<input type="checkbox"/>	<input type="checkbox"/>	<input type="checkbox"/>	<input type="checkbox"/>	<input type="checkbox"/>	<input type="checkbox"/>	<input type="checkbox"/>	<input type="checkbox"/>	<input type="checkbox"/>	<input type="checkbox"/>	<input type="checkbox"/>	<input type="checkbox"/>	<input type="checkbox"/>	<input type="checkbox"/>
Observações:																								

Uso de Luvas - Total de observações realizadas

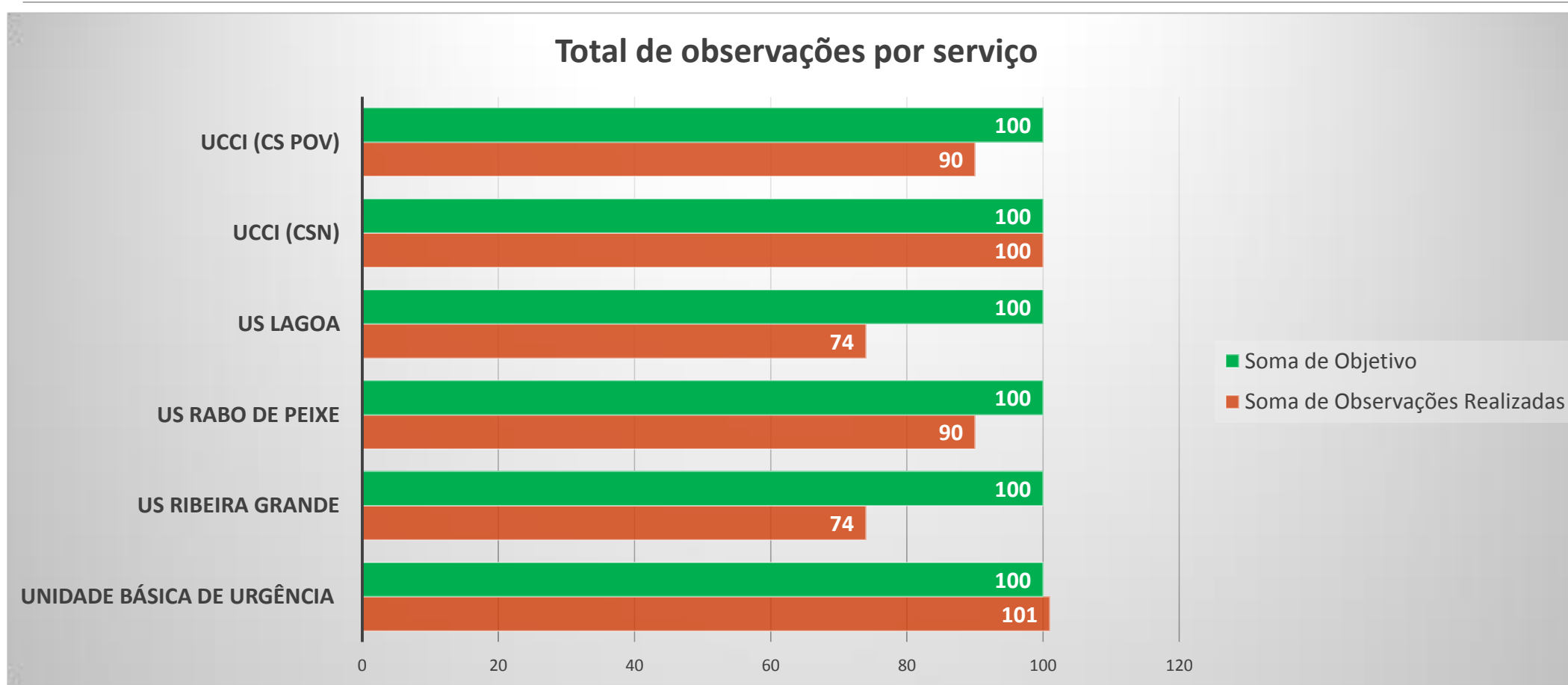

Uso de Luvas – Índices de Qualidade por Padrão e Serviços

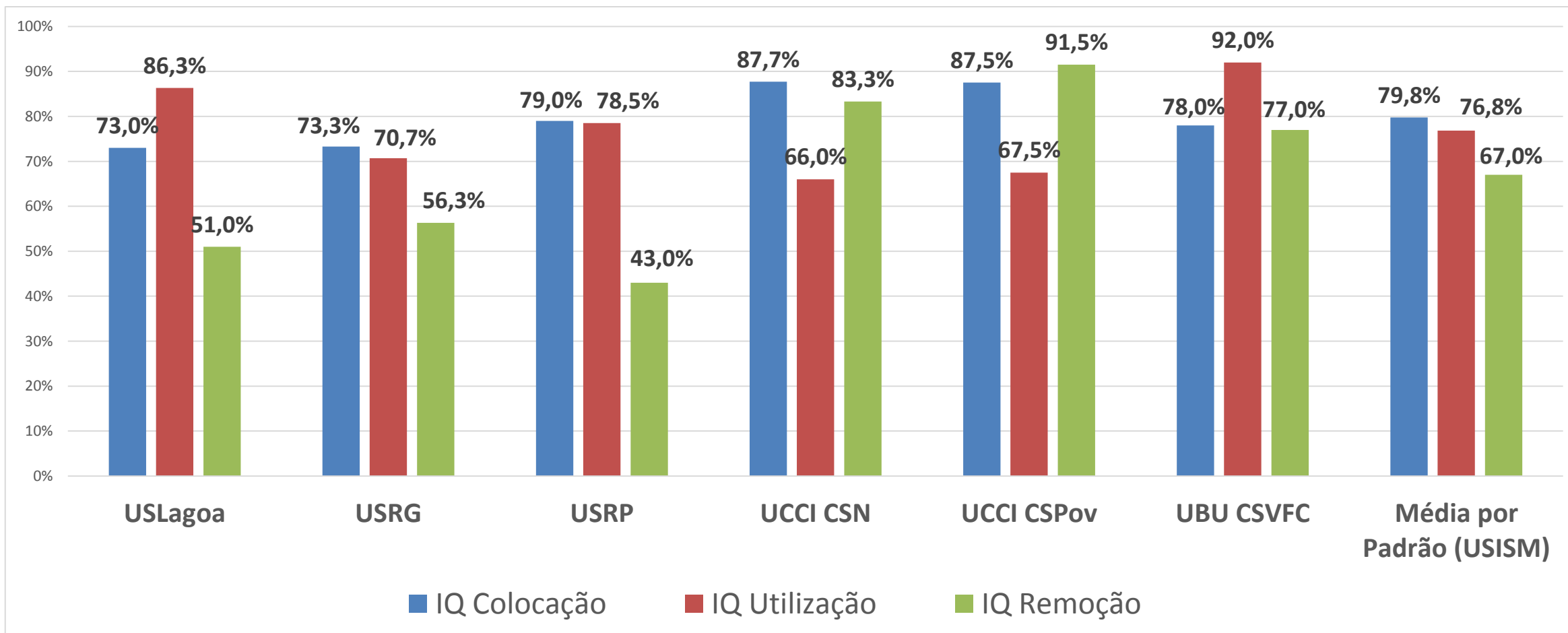

Uso de Luvas – Índices de Qualidade por Padrão e Categoria Profissional

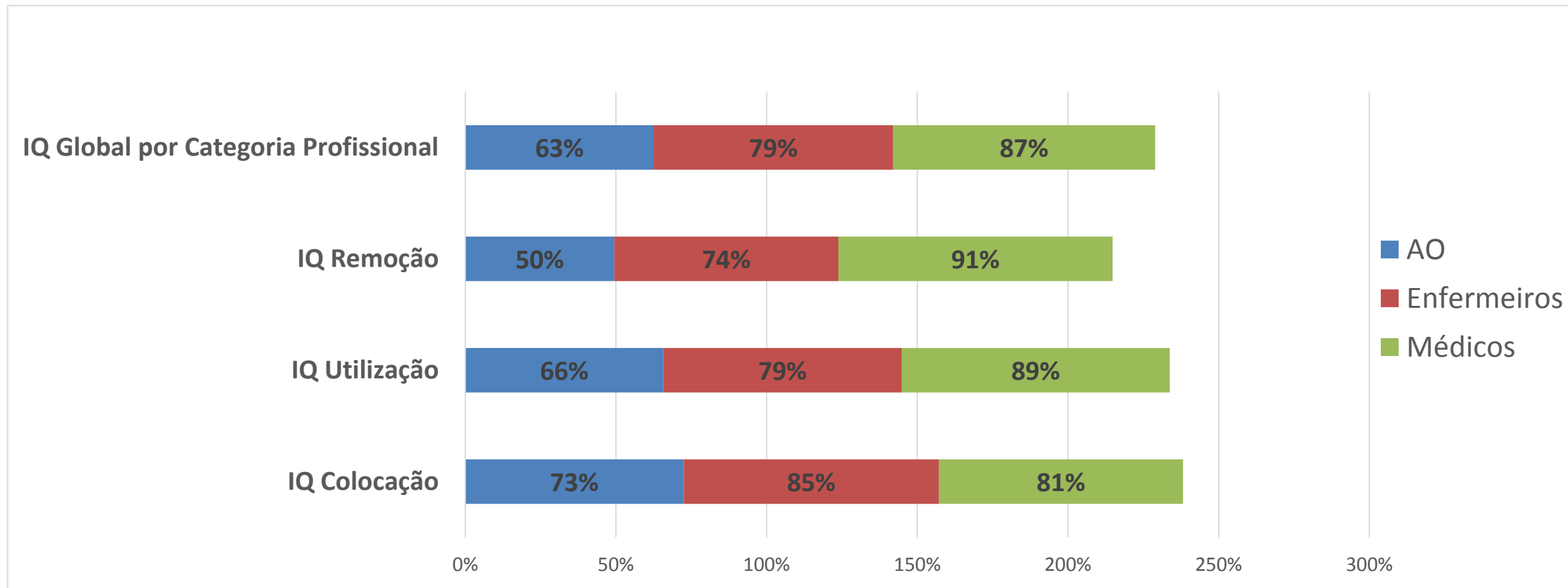

Uso de Luvas – Índices de Qualidade por Serviço e Categoria Profissional

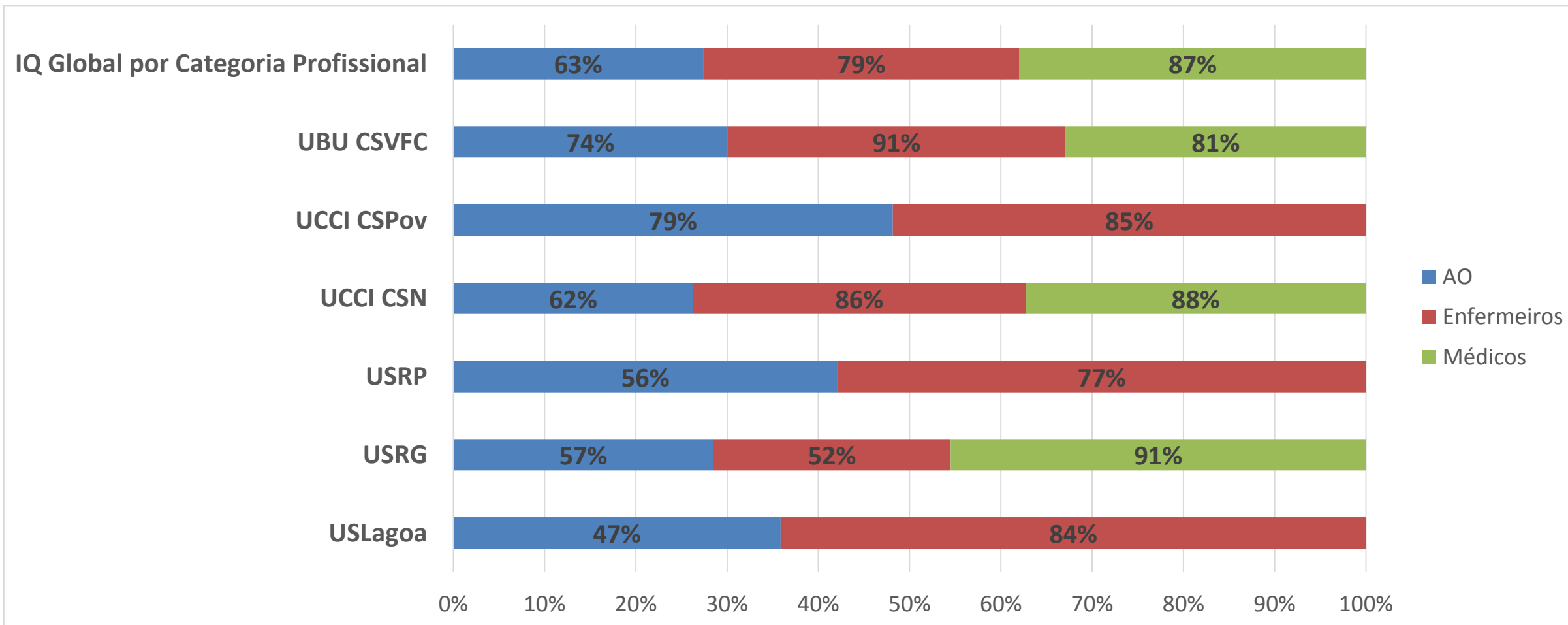

Disseminação do Diagnóstico de Situação

	Total (USISM)	Nº de profissionais presentes	%
Enfermeiros	270	88	32,6%
Assistentes Operacionais	268	18	6,7%
Médicos	80	13	16,3%
Outros profissionais de saúde	54	9	16,7%
Total	672	128	19%

Constrangimentos sentidos...

- Diminuta carga horária afeta aos elos de ligação do GCL-PPCIRA da USISM;
- Inexperiência dos elementos do GCL-PPCIRA e Elos de Ligação na realização de auditorias internas;
- Ausência de replicação do Curso “CPBCI Planeamento, Implementação e Monitorização” aos novos Elos de Ligação;
- Maior adequação à realidade dos Cuidados de Saúde Primários dos instrumentos /grelhas construídas e disponíveis;
- Ausência de orientações ou de guia de apoio à operacionalização das auditorias ao uso de luvas;
- Melhoria dos processos de articulação/comunicação com os restantes GCL PPCIRA da RAA.

Eixos de Intervenção

Formação interna/Treino dos colaboradores da USISM

- Implementação do programa de formação aos colaboradores da USISM (ações de formação no âmbito de controlo de infeção dirigidas aos profissionais de saúde, AO e profissionais de limpeza);
- Distribuição de um lembrete de bolso aos profissionais de saúde sobre as PBCI/PBVT;
- Impressão e afixação de cartazes informativos sobre os procedimentos de higienização das mãos, utilização de EPI, etiqueta respiratória em todas as US.

Uniformização/Monitorização de Boas Práticas na Prevenção e Controlo de Infeção

- Elaboração de normas de procedimentos e recomendações para a USISM no âmbito das temáticas relacionadas com o PPCIRA;
- *Follow-up* das auditorias às PBCI nas US da USISM (extensão da realização das auditorias a todas as US da USISM);

Eixos de Intervenção (cont.)

Comunicação institucional

- Criação de uma área de conteúdos na intranet da USISM destinada ao GCL PPCIRA;
- Disponibilização de normas/recomendações/pareceres/legislação de utilidade no âmbito da Prevenção e Controlo de Infecção para consulta pelos colaboradores da USISM;
- Elaboração e discussão interna de normas de procedimentos a serem adotadas pela USISM no âmbito das Precauções Básicas de Controlo de Infecção;
- Disseminação dos relatórios das auditorias realizadas na USISM no âmbito do PPCIRA;
- Preparação/disponibilização de materiais informativos sobre boas práticas de prevenção e controlo de infeção (vídeos para divulgação na *Corporate TV* da USISM, folhetos informativos, etc...);

GCL-PPCIRA da USISM

- **Enf. Almarim Silva**

| Almarim.J.Silva@azores.gov.pt

- **Enf. Fábio Sousa**

| Fabio.AM.Sousa@azores.gov.pt

- **Dr.ª Sofia Bernardes**

| Sofia.N.Bernardes@azores.gov.pt



